



# PREFEITURA DE VALINHOS

Ofício nº 323/2017-DTL/SAJ/P

Valinhos, em 04 de abril de 2017.

Ref.: **Requerimento nº 314/2017-CMV**  
**Vereadores Dalva Berto e Kiko Beloni**  
**Processo administrativo nº 4.756/2017-PMV**

Excelentíssimo Senhor Presidente:

Atendendo à solicitação contida no requerimento supra epigrafado, de autoria dos Vereadores **Dalva Berto e Kiko Beloni**, consultadas as áreas competentes da Municipalidade, encaminho à Vossa Excelência, os esclarecimentos aos quesitos formulados, como seguem:

1 - A administração atual possui ciência do acesso improvisado, sobre os trilhos do trem, utilizado pelos pedestres que precisam atravessar da Av. Gessy Lever para a Av. Brasil?

2 - Há planos dessa administração para que seja construída uma passarela definitiva e segura para essa viabilizar esse trajeto de acesso aos pedestres?

**Resposta:** Respeitosamente, este Chefe do Executivo entende que o presente questionamento – apesar das boas e louváveis intenções da nobre Edil requerente – não atende aos ditames e requisitos do art. 199 do Regimento Interno da Egrégia Câmara Municipal de Valinhos, vez que não versa sobre “atos administrativos” realizados, razão pela qual não é possível respondê-los pormenorizada e detalhadamente.

Desta forma, recepciona-se o presente como indicação dando-lhe o tratamento decorrente. Outrossim, informa a Secretaria de Planejamento e Meio Ambiente que há um estudo preliminar para travessia de pedestres no local, interligando a Av. Brasil à Avenida Gessy Leve, conforme croqui em anexo.

Ao ensejo, reitero a Vossa Excelência os protestos de minha elevada consideração e já patenteados respeito.

**ORESTES PREVITALE JÚNIOR**  
Prefeito Municipal

CÂMARA MUNICIPAL DE VALINHOS

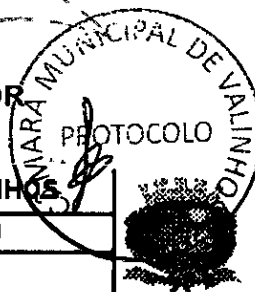

Anexo: 03 folhas

À  
Sua Excelência, o senhor  
**ISRAEL SCUPERNARO**  
Presidente da Egrégia Câmara Municipal de Valinhos

Nº PROTOCOLO  
**00531/2017**

Data/Hora Protocolo: 04/04/2017 15:01

Resposta n.º 1 ao Requerimento n.º 314/2017

Autoria: ORESTES PREVITALE

Assunto: Informações sobre o acesso improvisado, utilizado por pedestres, sobre os trilhos do trem no Bairro Lenheiro.

(GJ/gj)

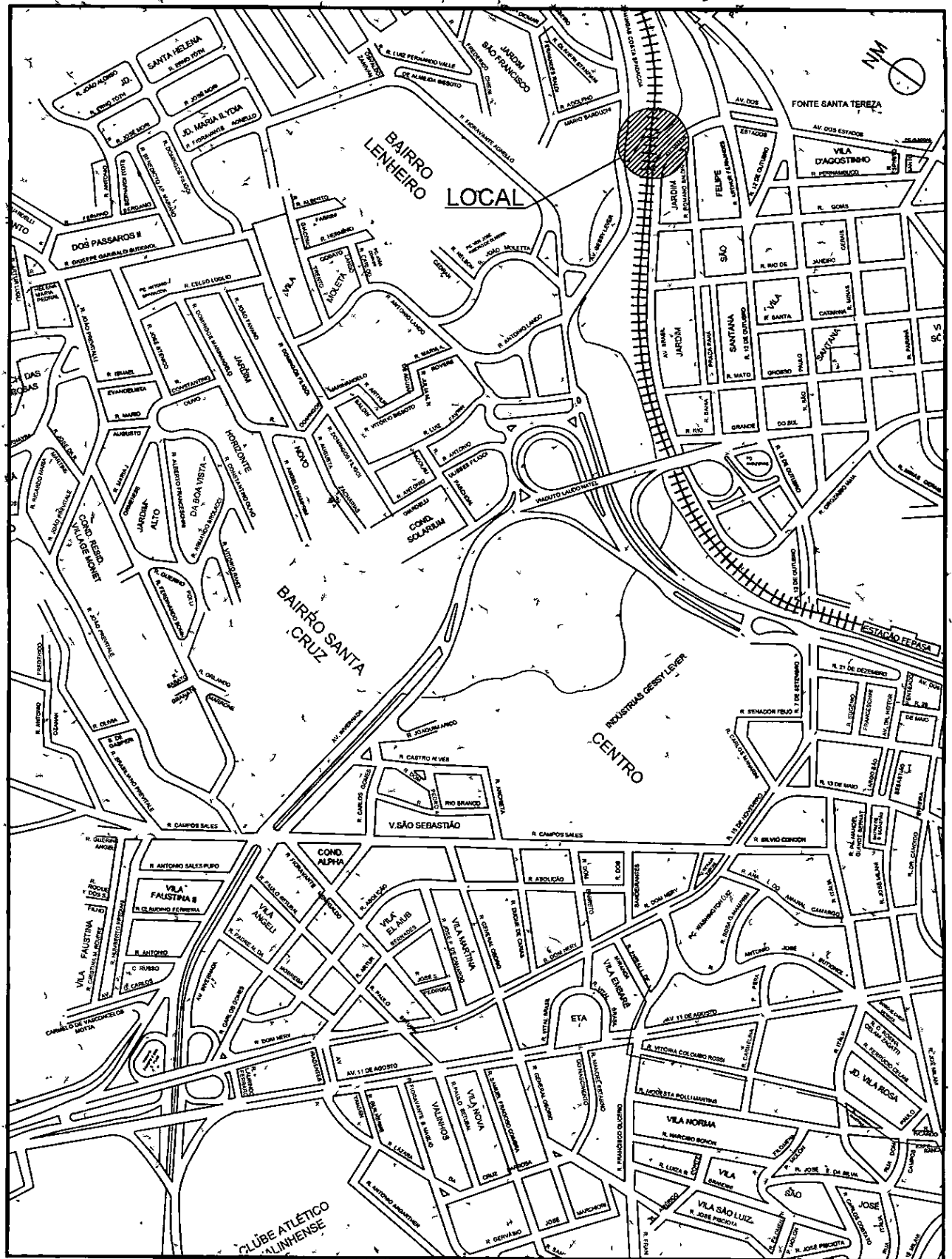

**SUP**

SEÇÃO DE URBANISMO E PROJETOS

ASSUNTO  
**CROQUI ILUSTRATIVO PARA IMPLANTAÇÃO DE PASSARELA DE PEDESTRES**  
 Interligação da Av. Brasil com a Av. Gessy Lever - Vila Santana - Valinhos/ SP  
 ÚLTIMA VERIFICAÇÃO 15/12/2006

CONTEÚDO: CROQUI ILUSTRATIVO - LOCALIZAÇÃO

ELABORAÇÃO: CRISSIA OLIVARI STEFANUTO  
 ARQUITETA E URBANISTA

RÉVISÃO: LARISSA T. STROPPIA ROVERE  
 DIRETORA DE URBANISMO

SECRETÁRIO: ARQ. CLAUDIMIR KIHO FERREIRA  
 SECRETÁRIO DE PLANEJAMENTO E MEIO AMBIENTE

PROC. ADM  
 0000/0000

MEMORIAL DESCRITIVO  
 00/0000

SEM ESCALA

DATA 06/04/06

ORIGINAL  
**12/06**

S.U.P. S.P.M.A.  
 PREFEITURA DO MUNICÍPIO DE VALINHOS

FL. 02/03

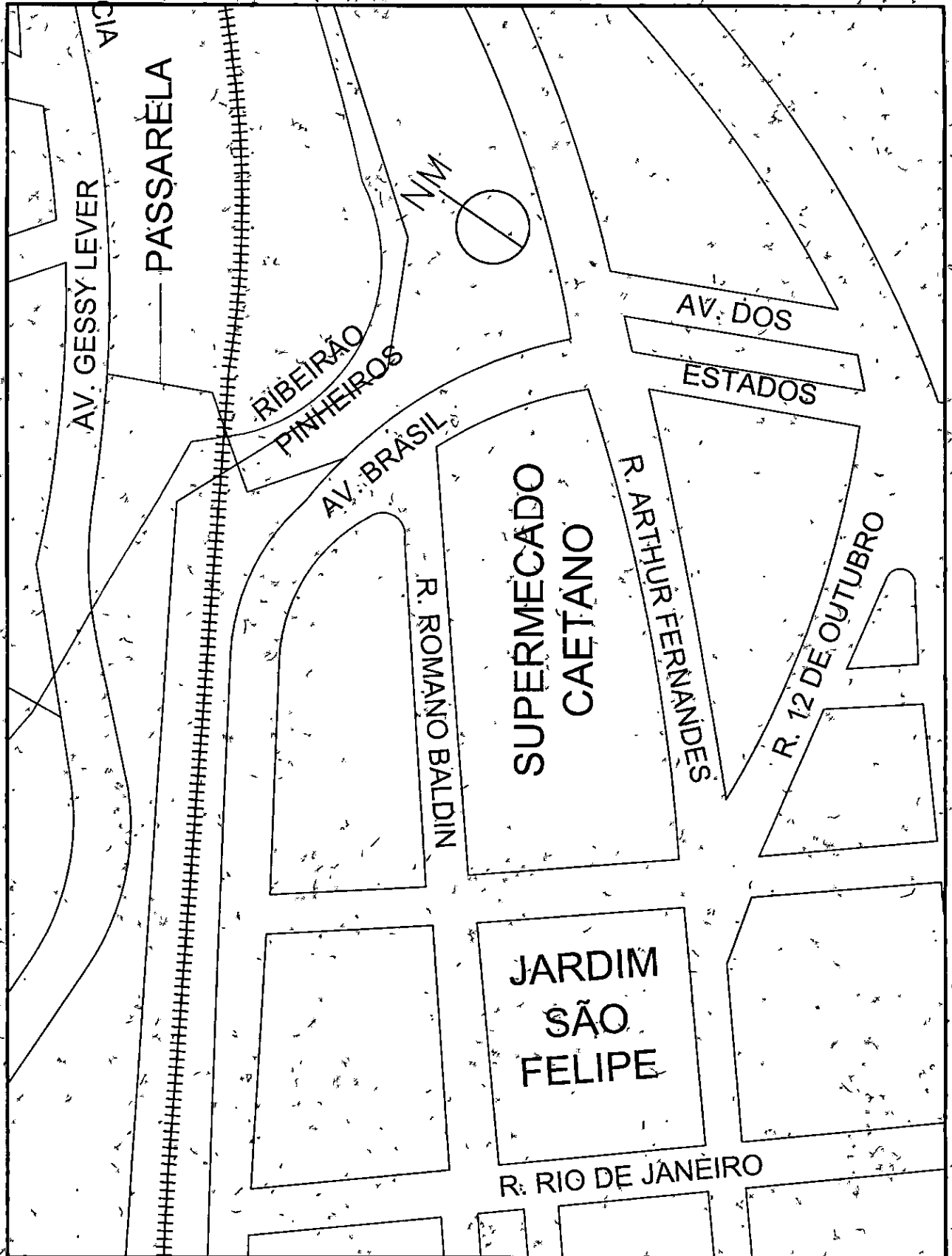

**SUP**

SEÇÃO DE URBANISMO E PROJETOS

ASSUNTO.

**CROQUI ILUSTRATIVO PARA IMPLANTAÇÃO DE PASSARELA DE PEDESTRES**  
 Intérligação da Av. Brasil com a Av. Gessy Lever.- Vila Santana - Valinhos / SP  
 ÚLTIMA VERIFICAÇÃO 15/12/2006

CONTEÚDO. CROQUI ILUSTRATIVO - LOCALIZAÇÃO

ELABORAÇÃO. CRISSIA OLIVARI STEFANUTO  
 ARQUITETA E URBANISTA

REVISÃO. LÁRISSA T. STROPPA ROVERE  
 DIRETORA DE URBANISMO

SECRETÁRIO. ARO. CLAUDIMIR KIKO FERREIRA  
 SECRETÁRIO DE PLANEJAMENTO E MEIO AMBIENTE

S.U.P. - S.P.M.A.  
 PREFEITURA DO MUNICÍPIO DE VALINHOS

PROC. ADM.  
 0000/0000

MEMORIAL DESCRITIVO  
 00/0000

SEM ESCALA

DATA 06/04/06

ORIGINAL

12/06

FL. 02/03

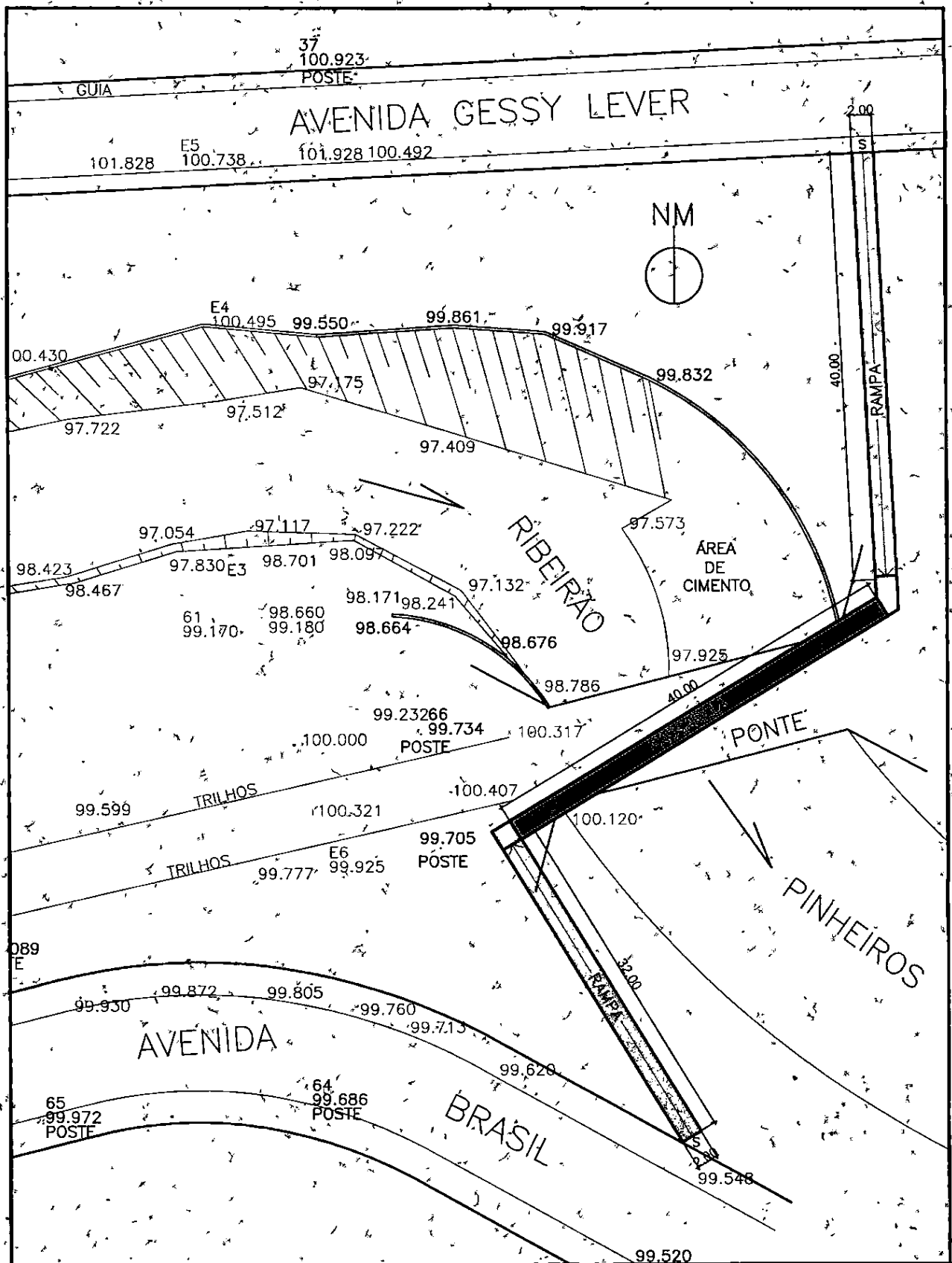

**SUP**  
**S**

SEÇÃO DE URBANISMO E PROJETOS

ASSUNTO  
**CROQUI ILUSTRATIVO PARA IMPLANTAÇÃO DE PASSARELA DE PEDESTRES**  
 Interligação da Av. Brasil com a Av. Gessy-Lever - Vila Santana - Valinhos / SP  
 ÚLTIMA VERIFICAÇÃO 16/12/2006

CONTEÚDO: CROQUI ILUSTRATIVO - IMPLANTAÇÃO

ELABORAÇÃO: CRISSIA OLIVARI STEFANUTO,  
 ARQUITETA E URBANISTA

REVISÃO: LARISSA T STROPPA ROVERE,  
 DIRETORA DE URBANISMO

SECRETÁRIO: ARO CLAUDMIR KIKO FERREIRA,  
 SECRETÁRIO DE PLANEJAMENTO E MEIO AMBIENTE

S.U.P. - S.P.M.A.

PREFEITURA DO MUNICÍPIO DE VALINHOS

PROC. ADM.  
 0000/0000

MEMORIAL DESCRITIVO  
 00/0000

ESCALA 1:500

DATA 06/04/06

ORIGINAL

12/06

FL. 01/03