



C.M.V. 465/12  
Proc. Nº 01  
Fls. ~  
Resp. ~

# CÂMARA MUNICIPAL DE VALINHOS

ESTADO DE SÃO PAULO

REQUERIMENTO N.º 43/2017

Ementa: Informações sobre terraplenagem sendo realizada na Alameda Itaipava, esquina com Alameda Itaipu, bairro Joapiranga.

Senhor Presidente,  
Nobres Vereadores:

O Vereador **José Henrique Conti** requer, nos termos regimentais após a aprovação em plenário, seja encaminhado ao Excelentíssimo Senhor Prefeito Municipal, o seguinte pedido de informação (ões):

A Municipalidade tem conhecimento da terraplenagem que está sendo realizada em terreno localizado na Alameda Itaipava, esquina com a Alameda Itaipu, Bairro Joapiranga.

Existe aprovação da Municipalidade para execução de obras?

Quais providências foram tomadas no que diz respeito à supressão de indivíduos arbóreos (mapa localização anexo)?

As terraplanagens que estão sendo executadas no local estão invadindo área de APP (Área de Preservação Permanente)?

Houve expedição de licença dos órgãos ambientais?

Houve expedição de licença pela CETESB? Se sim, enviar cópia.

Favor enviar a esta Casa de Leis cópia de toda documentação pertinente ao assunto, inclusive cópia das licenças ambientais.

## Justificativa

Moradores da região preocupados com a área procuraram estes Vereadores e solicitaram maiores informações.

Valinhos, aos 09 de Fevereiro de 2017.

  
Dr. **José Henrique Conti**  
Vereador – PV

Fotos Anexas.

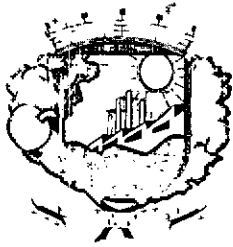

CÂMARA MUNICIPAL DE VALINHOS  
ESTADO DE SÃO PAULO

46, 12  
42  
~

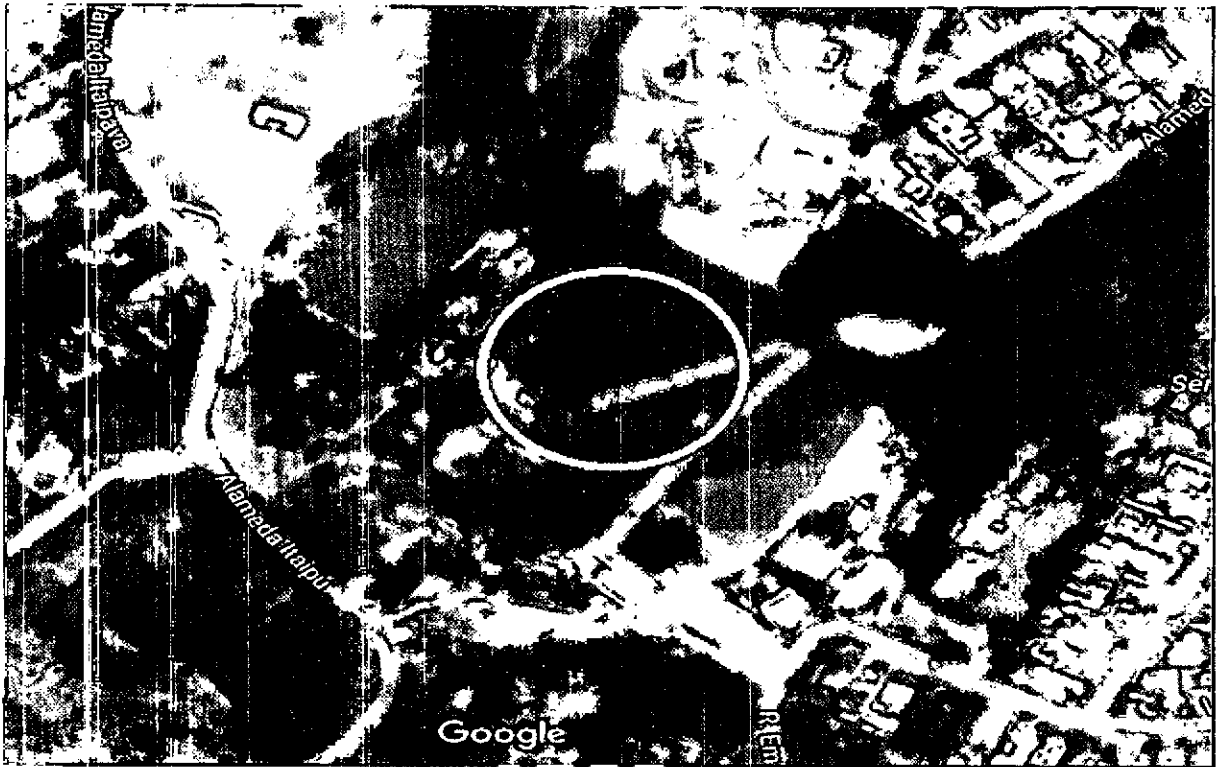

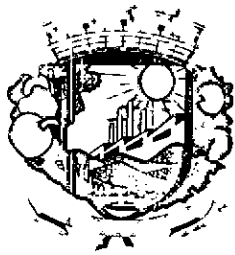

CÂMARA MUNICIPAL DE VALINHOS  
ESTADO DE SÃO PAULO

403 17  
03  
~



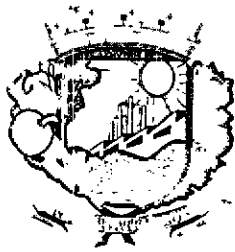

405 17  
04  
~

# CÂMARA MUN.C.PAL DE VALINHOS

ESTADO DE SÃO PAULO

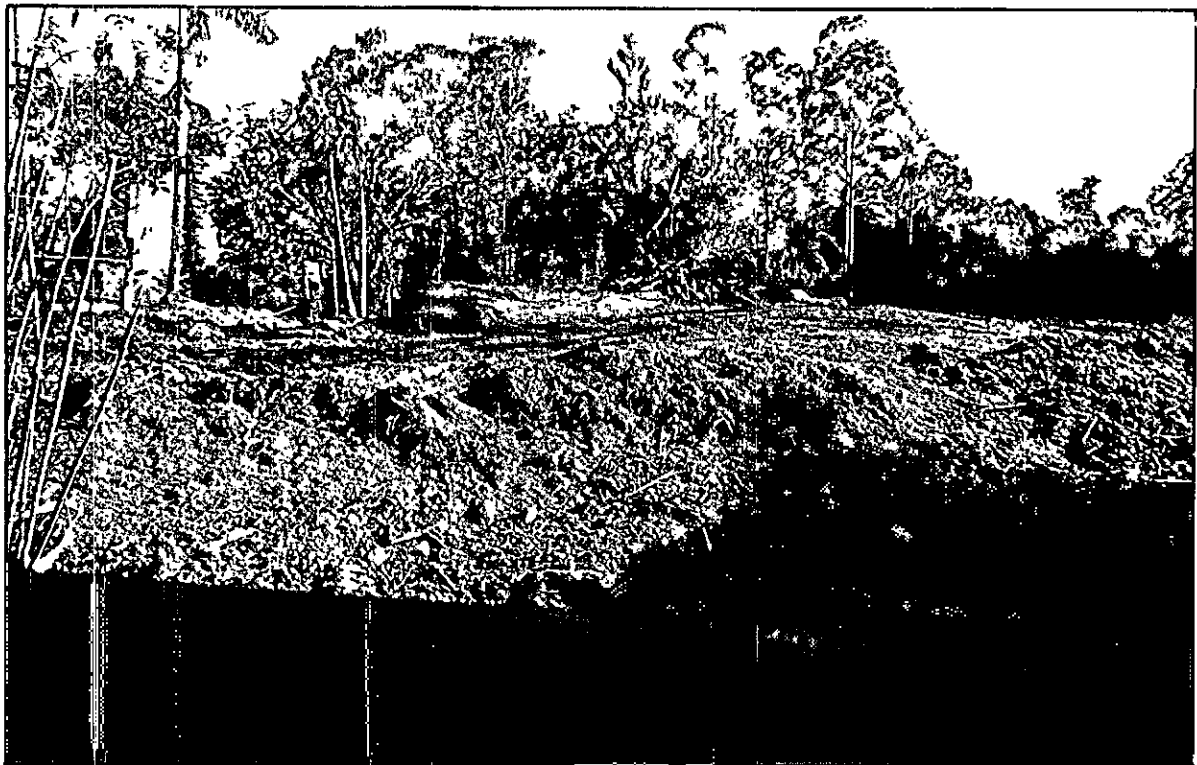

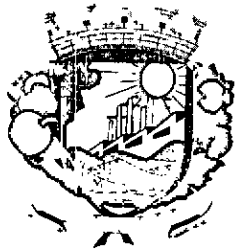

CÂMARA MUNICIPAL DE VALINHOS  
ESTADO DE SÃO PAULO

465 12  
4/2

