



Resposta ao Requerimento nº 316/2024

Autoria: HENRIQUE CONTI

Assunto: *Informações sobre obras na Praça do bairro Jardim São Marcos.*

Excelentíssimo Senhor Presidente,

Com nossos cordiais cumprimentos, e em resposta ao Requerimento em epígrafe, vimos transmitir-lhe as informações precedentes disponibilizadas pelas áreas competentes da municipalidade, solicitando sejam encaminhadas ao autor da propositura.

Sem mais para o momento, registramos protestos de elevada estima e consideração.

Valinhos, 28 de março de 2024.

LUCIMARA ROSSI DE GODOY

Prefeita Municipal

Exmo. Sr.

SIDMAR RODRIGO TOLOI

Presidente da Egrégia Câmara Municipal de Valinhos

Proc. Administrativo 4- 4.278/2024

De: Ana A. - SEL-DE

Para: SG-DRI - Departamento de Relações Institucionais - A/C Valauri C.

Data: 19/03/2024 às 10:49:42

Setores envolvidos:

SL, SSP, SG-DRI, SSP-DGOP, SEL-DE, SEL-DE-CPEI

REQUERIMENTO 5º SESSÃO

Segue resposta ao Requerimento nº 316/2024 de autoria do vereador Henrique Conti.

—

Ana Paula Palma Nogueira Araujo
Engenheira Civil/Sanitarista

Anexos:

Original_03_2021_Cobertura_Quadra_Pc_Romano_Scapucin_Sao_Marcos_PRANCHA1.pdf
Original_03_2021_Cobertura_Quadra_Pc_Romano_Scapucin_Sao_Marcos_PRANCHA2.pdf
Original_03_2021_Cobertura_Quadra_Pc_Romano_Scapucin_Sao_Marcos_PRANCHA3.pdf
Original_03_2021_Cobert_Estrutural_FLS_04_e_05_Layout1.pdf
Original_03_2021_Cobert_Estrutural_FLS_04_e_05_Layout2.pdf
REQUERIMENTO_316_2024_HENRIQUE_CONTI.pdf

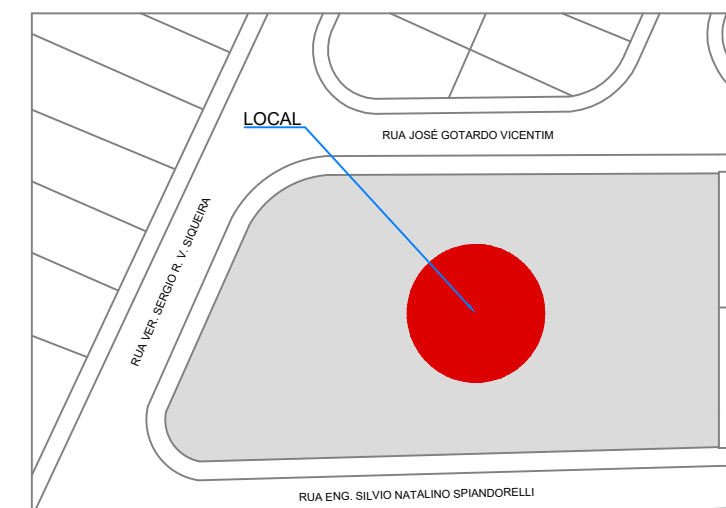
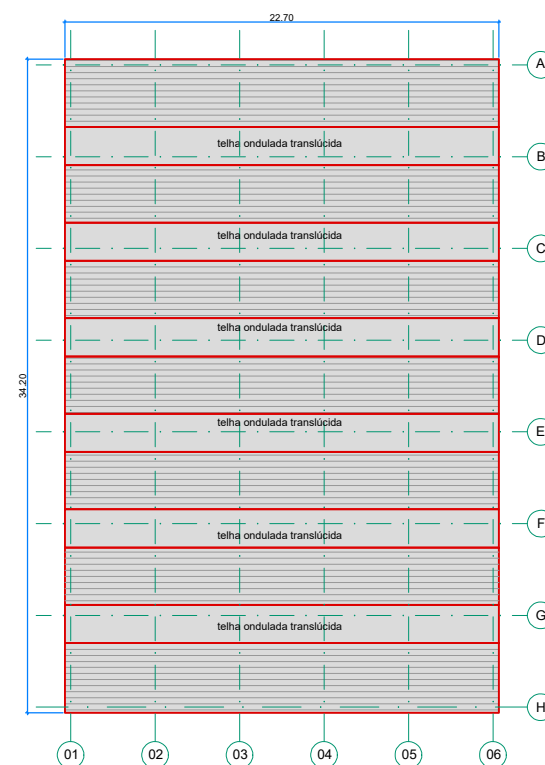
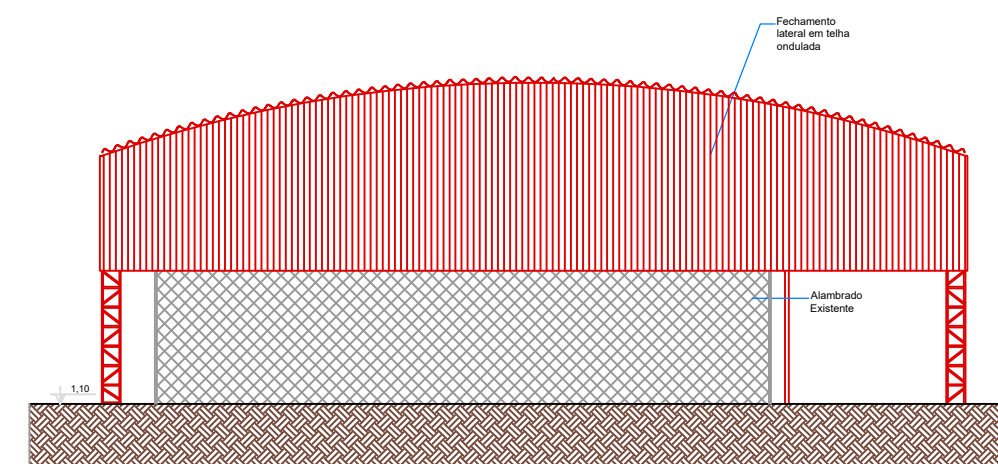
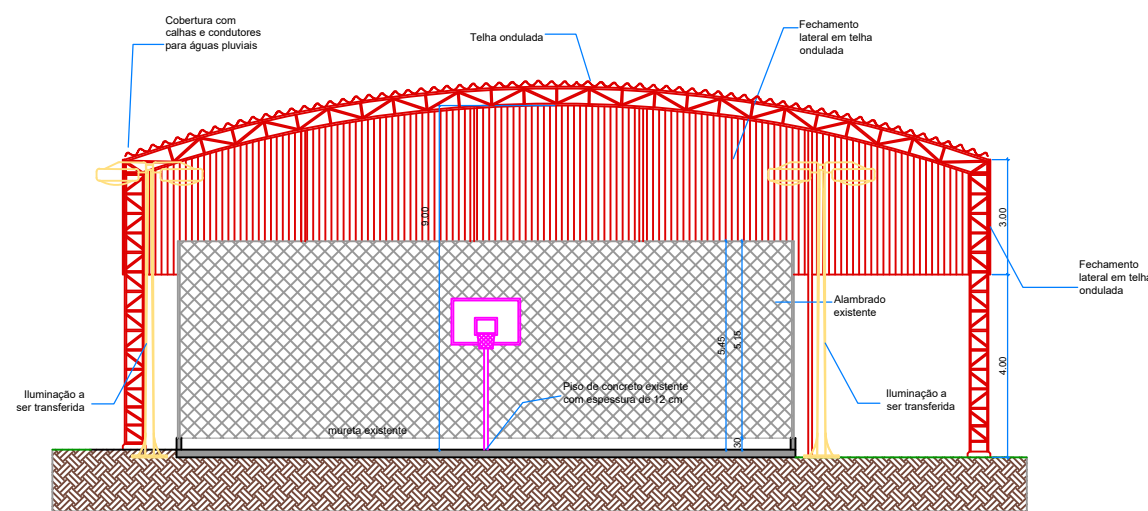
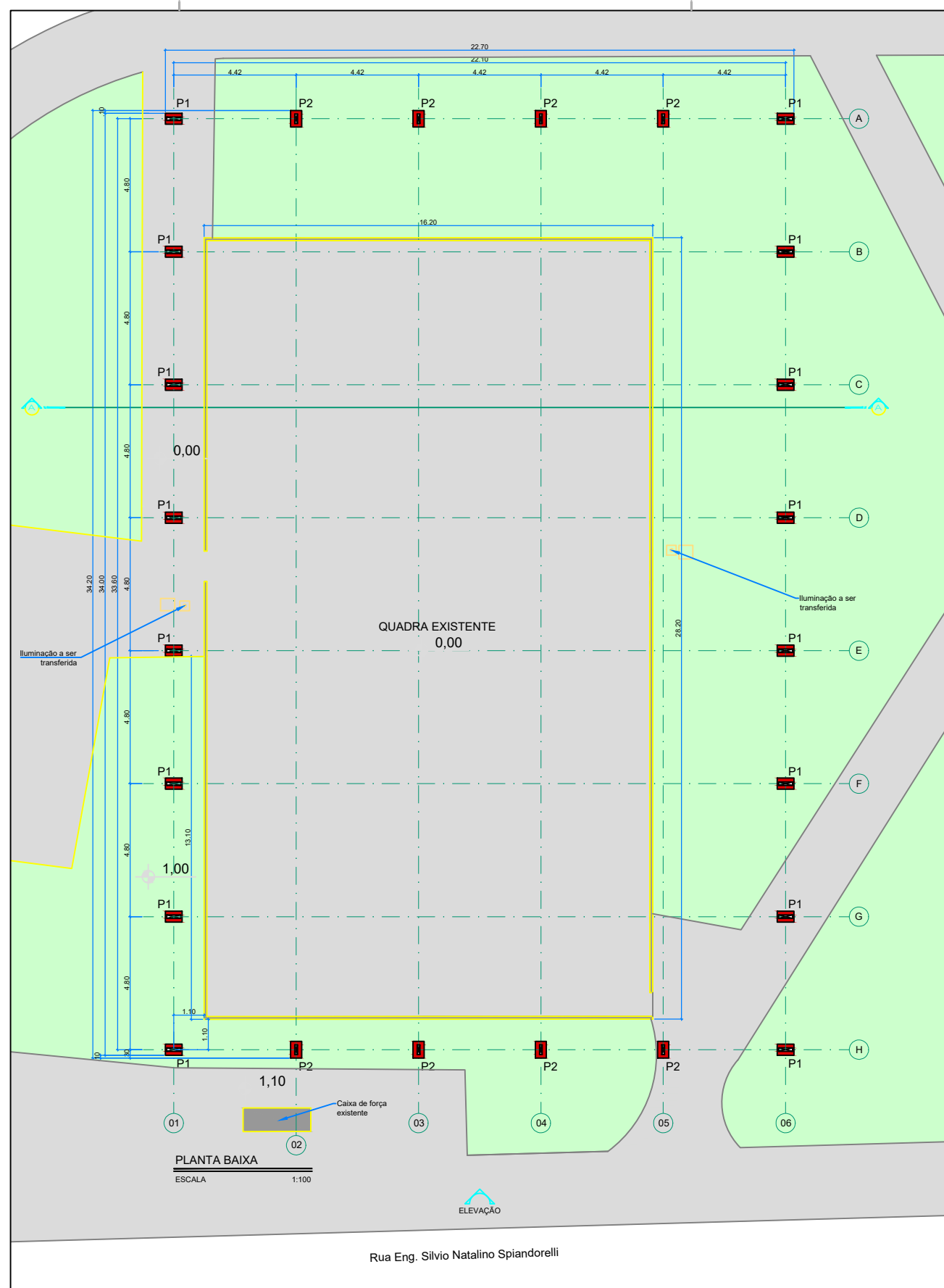

ANOTAÇÕES:

Área a ser construída = 776,34m²

LEGENDA

- existente
- a construir
- a construir
- a demolir
- a demolir

DOP DEPARTAMENTO DE OBRAS PÚBLICAS

ASSUNTO: Projeto Básico para Cobertura de Quadra
Local: Praça Romano Scausquin, entre a Rua José Gotardo Vicentim, Rua Ver. Sérgio R. V. Siqueira e Rua Engº Silvio Natalino Spiandorelli, Loteamento Jardim São Marcos, Bairro Pinheiros - Valinhos - S.P.

CONTEÚDO: PLANTAS, CORTE e ELEVÇÃO
DESENHO: ROSANA APARECIDA DA SILVA (DESENHISTA)
AUTOR E RESP. TÉCNICO: RICARDO ARIELO (ENGENHEIRO CIVIL)

PROCESSO: 0000/0000
A.R.T.:
ESCALA INDICADA: DATA: 28/07/2021
ORIGINAL: 03/2021

D.O.P. - S.O.S.P.
PREFEITURA DO MUNICÍPIO DE VALINHOS

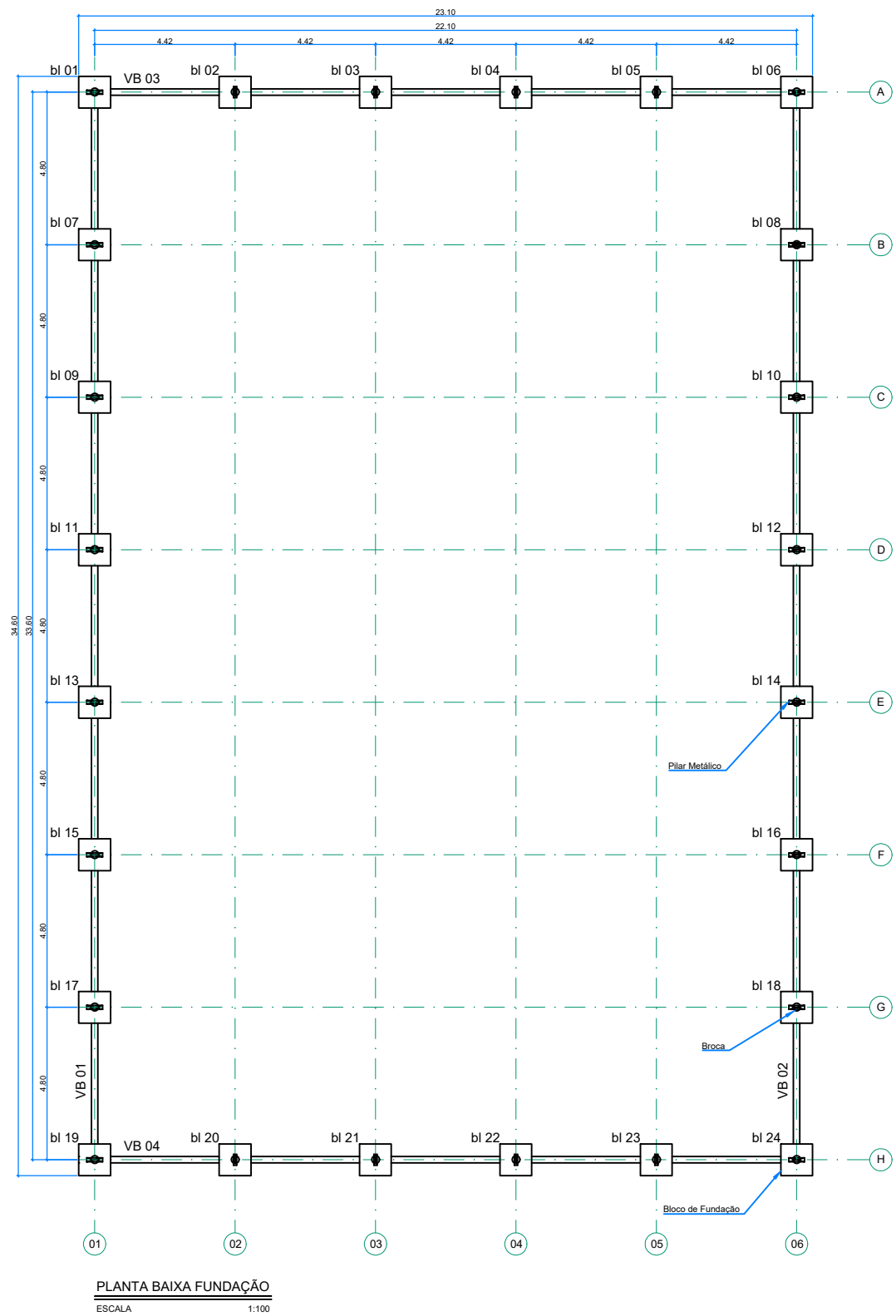

PLANTA BAIXA FUNDAÇÃO
ESCALA 1:100

DETALHE - ARMADURA
ESCALA 1:25

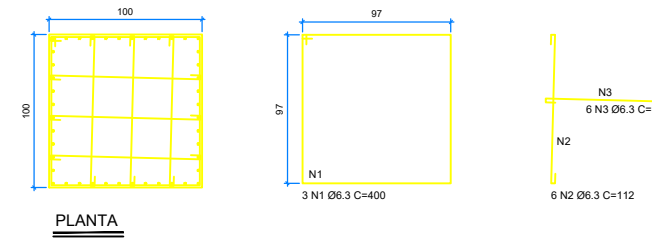

PLANTA

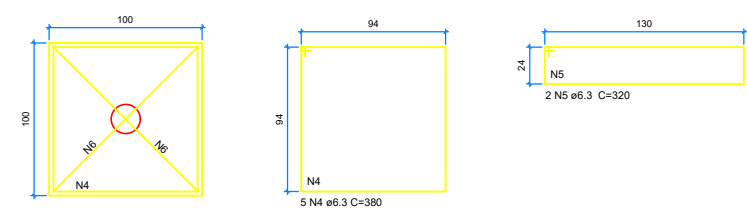

PLANTA PI

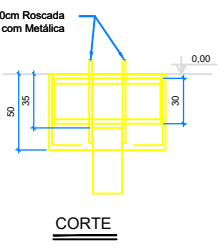

CORTE

TABELA - RESUMO DO AÇO

Apo	Diam. (mm)	C. Total (m)	Peso + 10% (kg)
CA50	6.3	1354.56	365.05kg

OBS: Volume de Concreto (C-25) = 13.20m³
Área de Forma = 48.00m²

DETALHE - FUNDAÇÃO
ESCALA 1:25

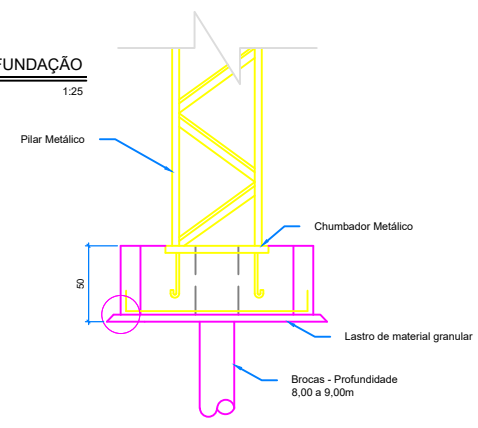

DETALHE - BROCA
ESCALA 1:10

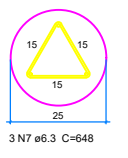

3 N7 ø6.3 C=648

TABELA - RESUMO DO AÇO

Apo	Diam. (mm)	C. Total (m)	Peso + 10% (kg)
CA50	6.3	648.00	174.63kg

OBS: Volume de Concreto (C-25) = 21.20m³

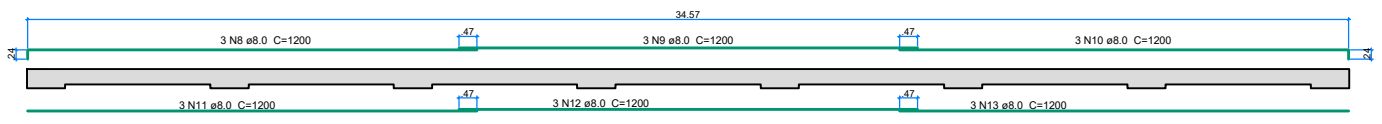

VB 01 e 02
ESCALA 1:100

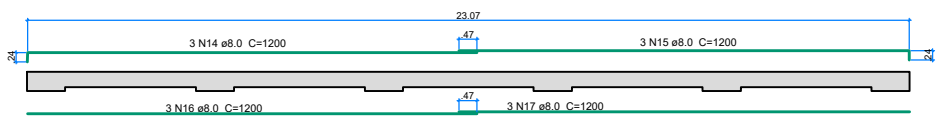

VB 03 e 04
ESCALA 1:100

TABELA - RESUMO DO AÇO

Apo	Diam. (mm)	C. Total (m)	Peso + 10% (kg)
CA60	5.0	922.22	130.18
CA50	8.0	2980.00	1251.36

OBS: Volume de Concreto (C-25) = 7.30m³
Área de Forma = 92.22m²

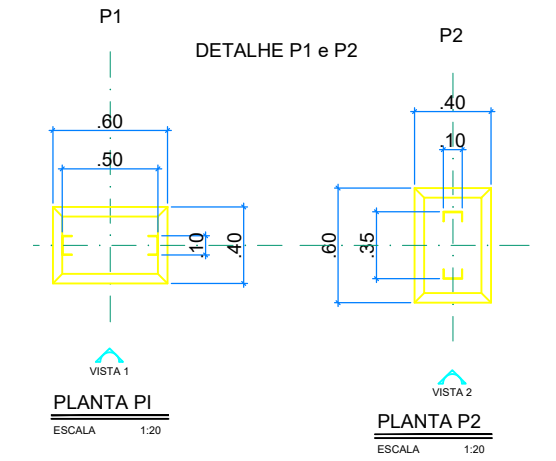

PLANTA PI
ESCALA 1:20

PLANTA P2
ESCALA 1:20

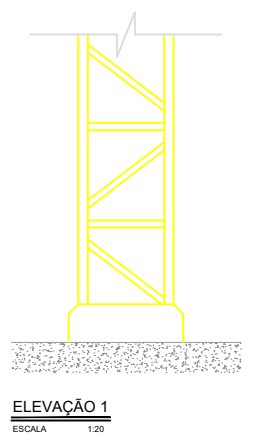

ELEVAÇÃO 1
ESCALA 1:20

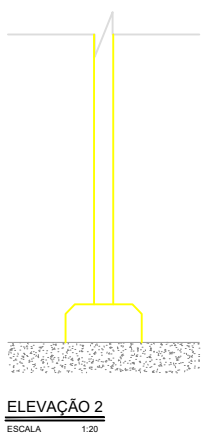

ELEVAÇÃO 2
ESCALA 1:20

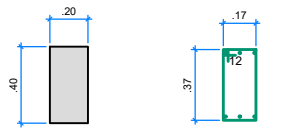

VB 01 e 02
ESCALA 1:20

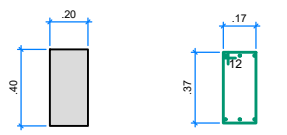

VB 03 e 04
ESCALA 1:100

ANOTAÇÕES:

Área a ser construída = 776,34m²

DOP DEPARTAMENTO DE OBRAS PÚBLICAS

ASSUNTO: Projeto Básico para Cobertura de Quadra Local: Praça Romano Scarpasin, entre a Rua José Gotardo Vicentin, Rua Ver. Sérgio R. V. Siqueira e Rua Engº Silvio Natolino Soeiro, Loteamento Jardim São Marcos, Bairro Pinheiros - Valinhos - S.P.

CONTEÚDO: PLANTAS e DETALHES
DESENHO: ROSANA APARECIDA DA SILVA (DESENHISTA)
AUTOR E RESP. TÉCNICO: RICARDO ARELLO (ENGENHEIRO CIVIL)

PROCESSO: 0000/0000
A.R.T.:
ESCALA INDICADA
DATA: 28/07/2021
ORIGINAL
03/2021

D.O.P. - S.O.S.P.
PREFEITURA DO MUNICÍPIO DE VALINHOS

TABELA QUADRO GERAL DE CARGAS 220V

Circuito	Descrição	V	Iluminação Tomadas (W)	Pot. Total (W)	Fases	Pot. - R (W)	Pot. - S (W)	Pot. - T (W)	Seção (mm²)	Disj. (A)
01	Iluminação	220	04	2000	R+S	1000	1000	-	4.0	20.0
02	Iluminação	220	04	2000	R+T	-	1000	1000	4.0	20.0
03	Iluminação	220	04	2000	R+S	1000	-	1000	4.0	20.0
04	Iluminação	220	04	2000	R+S	1000	1000	-	4.0	20.0
05	Iluminação	220	04	2000	R+T	-	1000	1000	4.0	20.0
06	Iluminação	220	04	2000	R+T	1000	-	1000	4.0	20.0
07	Tomada	110	-	1000	R	-	-	-	2.5	10.0
08	Tomada	110	-	1000	S	-	-	-	2.5	10.0
09	Tomada	110	-	1000	T	-	-	-	2.5	10.0
Total				15000		5000	5000	5000		

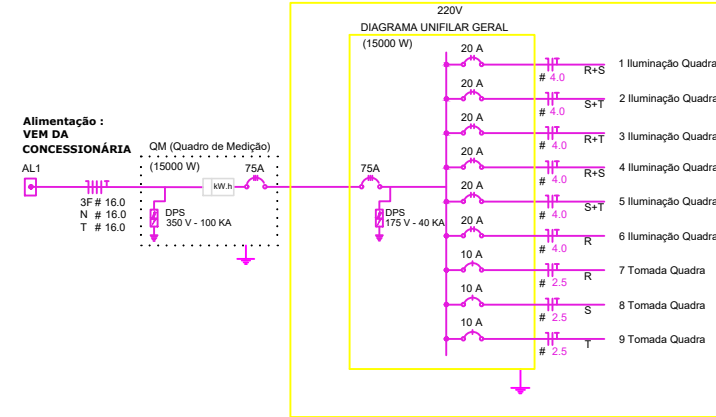

- LEGENDA**
- ⓘ Luminária industrial de alumínio Refletor 17" - soqueteira cilíndrica Lâmpada de luz mista - 500 W com gradil de aramado protetor
 - ⚡ Tomada baixa
 - ⏚ Quadro de distribuição - QD de sobrepior
 - || T || Neutro - N, fase - F, proteção - T e retorno
 - # Ø Seção do condutor e diâmetro do eletroduto

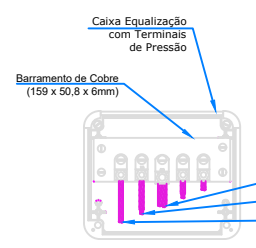

VISTA FRONTAL SEM ESCALA

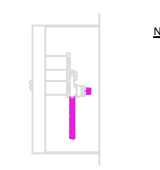

VISTA LATERAL SEM ESCALA

Nota SPDA: Utilização interna ou Externa Podendo Embutir Caixa de Igualização dos Potenciais

DETALHE DA LUMINÁRIA SEM ESCALA

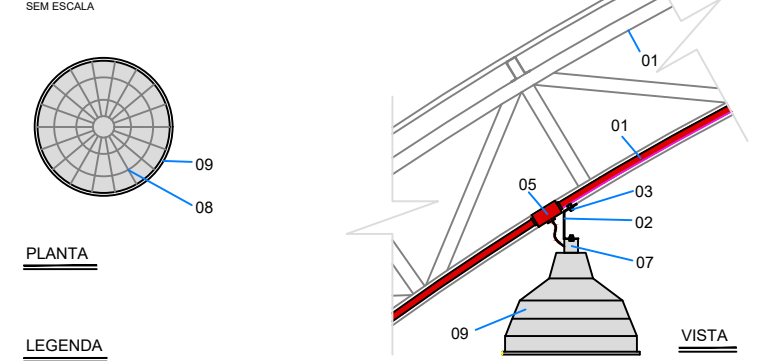

PLANTA

LEGENDA

- 01 - TRELIZ METÁLICA DA COBERTURA DA QUADRA
- 02 - PERFIL TIPO 'C' - ACOMPANHA INCLINAÇÃO
- 03 - PARAFUSOS COM PORCA - FIXAÇÃO NA ESTRUTURA
- 04 - ELETRODUTO DE PVC
- 05 - CONDULETE
- 06 - CABO FLEXÍVEL
- 07 - GANCHO DE FIXAÇÃO - CONF. ESPEC. DA LUMINÁRIA
- 08 - GRADIL DE PROTEÇÃO DA LUMINÁRIA INDUSTRIAL
- 09 - LUMINÁRIA INDUSTRIAL DE ALUMÍNIO REFLETOR 17" - SOQUETEIRA CILÍNDRICA - E40 LÂMPADA DE LUZ MISTA - 500 W

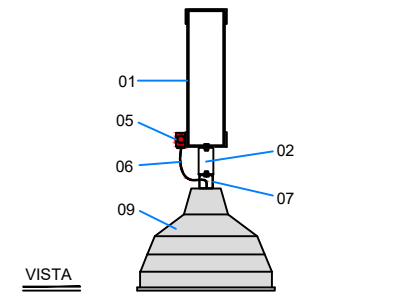

VISTA

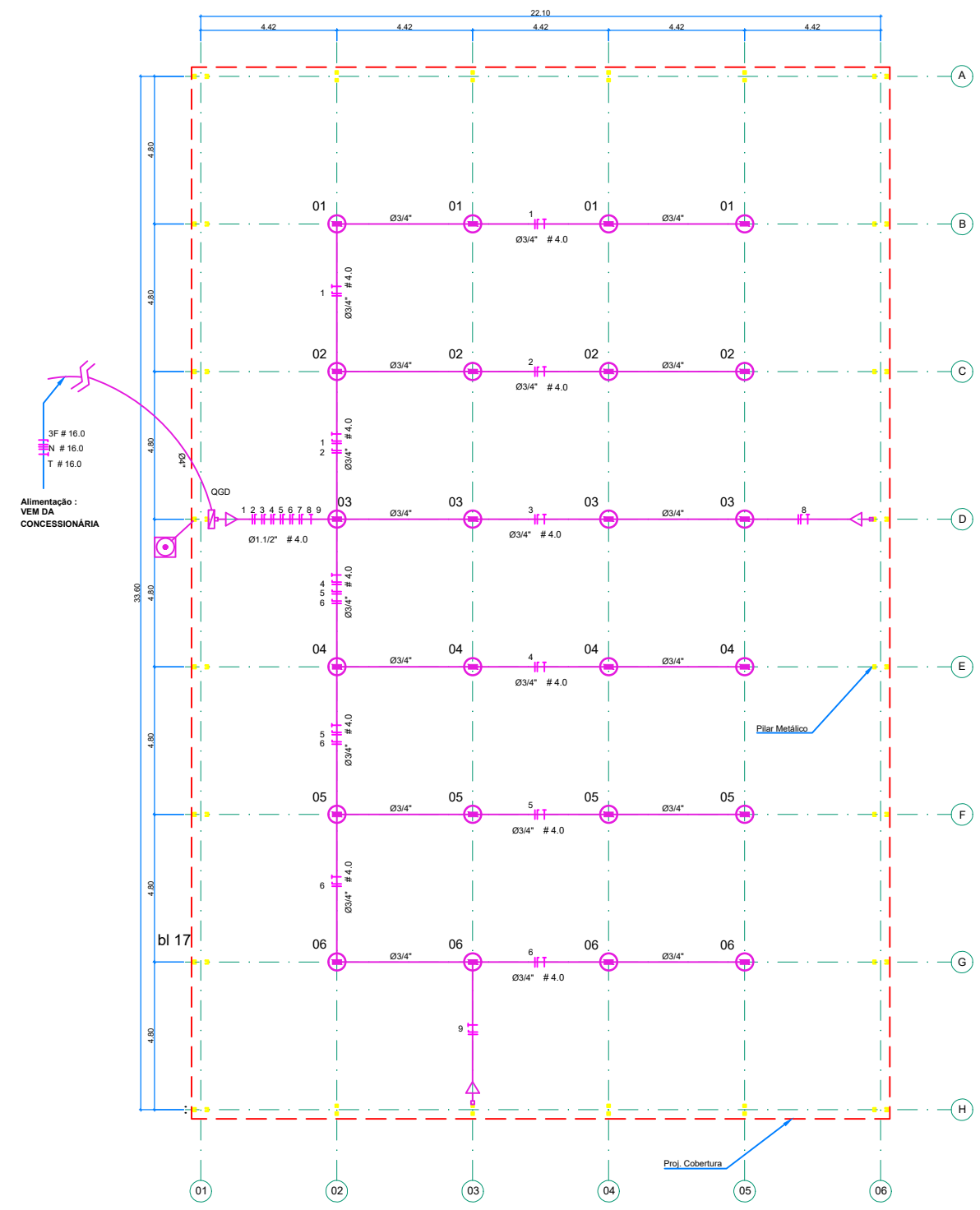

PLANTA BAIXA ELÉTRICA ESCALA 1:100

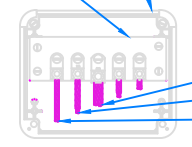
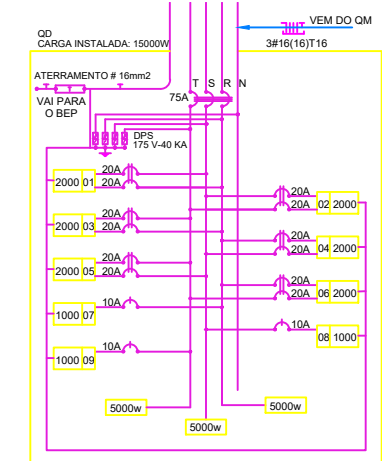

VISTA FRONTAL SEM ESCALA

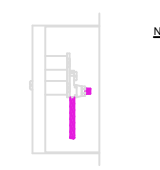

VISTA LATERAL SEM ESCALA

Nota SPDA: Utilização interna ou Externa Podendo Embutir Caixa de Igualização dos Potenciais

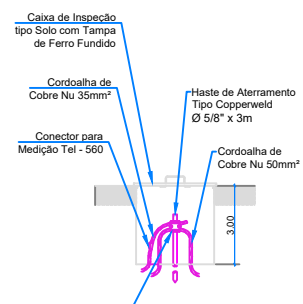
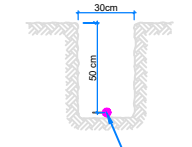

Nota SPDA: A fixação da cordoalha para aterramento do SPDA deverá ser fixada à vigia metálica da estrutura através do terminal de fixação tipo prensa com 4 parafusos. A cordoalha deverá ser fixada à haste Copperweld através de soleta exotérmica dentro da caixa de inspeção metálica. O Quadro de distribuição também deverá ser aterrado.

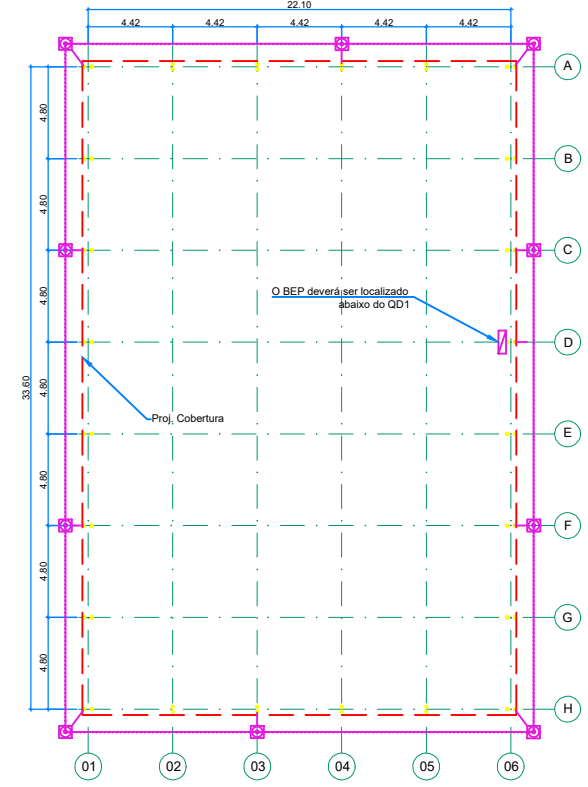
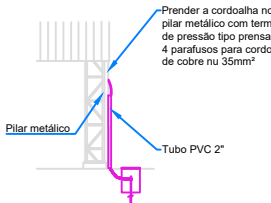

PLANTA BAIXA ATERRAMENTO ESCALA 1:200

ANOTAÇÕES:

Área a ser construída = 776,34m²

DOP DEPARTAMENTO DE OBRAS PÚBLICAS

ASSUNTO: Projeto Básico para Cobertura de Quadra Local: Praça Romano Scarpasin, entre a Rua José Gotardo Vicentim, Rua Ver. Sérgio R. V. Siqueira e Rua Engº Silvio Natálio Soledade, Loteamento Jardim São Marcos, Bairro Pinheiros - Valinhos - S.P.

CONTEÚDO: PLANTAS e DETALHES
 DESENHO: ROSANA APARECIDA DA SILVA (DESENHISTA)
 AUTOR E RESP. TÉCNICO: RICARDO ARIEL (ENGENHEIRO CIVIL)

PROCESSO: 0000/0000
 A.R.T.:
 ESCALA INDICADA: DATA: 28/07/2021
 ORIGINAL: 03/2021

D.O.P. - S.O.S.P. PREFEITURA DO MUNICÍPIO DE VALINHOS

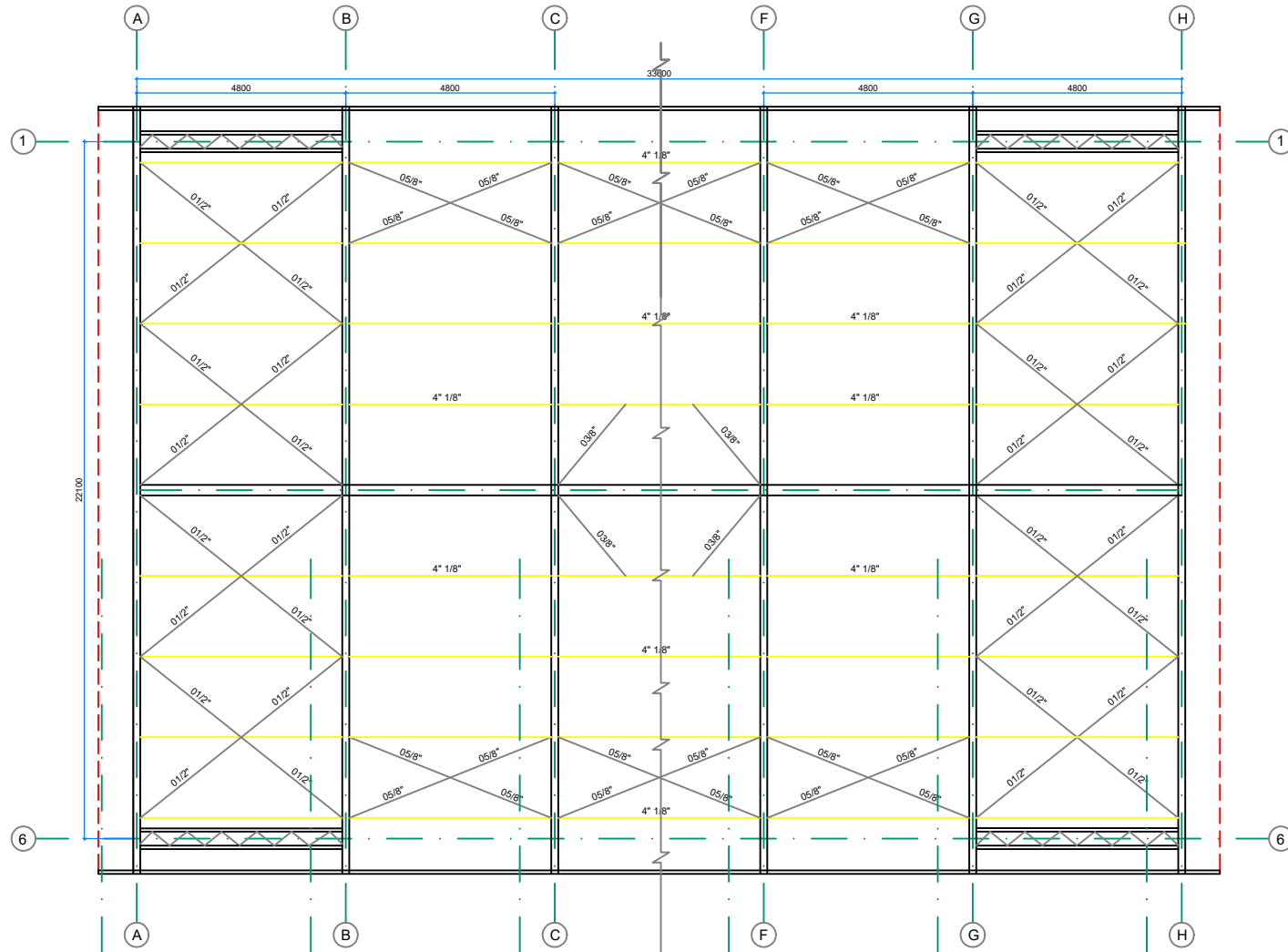

PLANTA BAIXA - COBERTURA
ESCALA 1:100

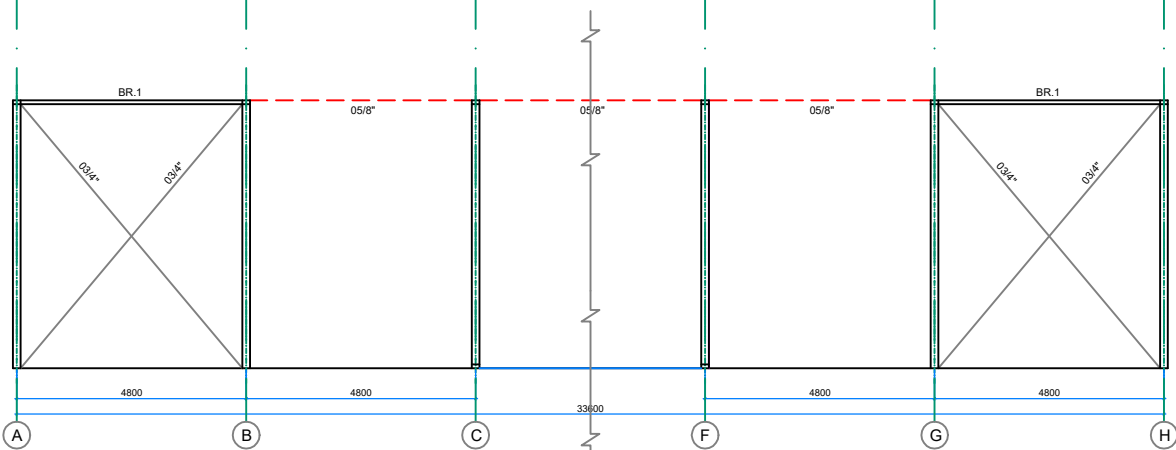

CONTRAVENTAMENTO LATERAL
ESCALA 1:100

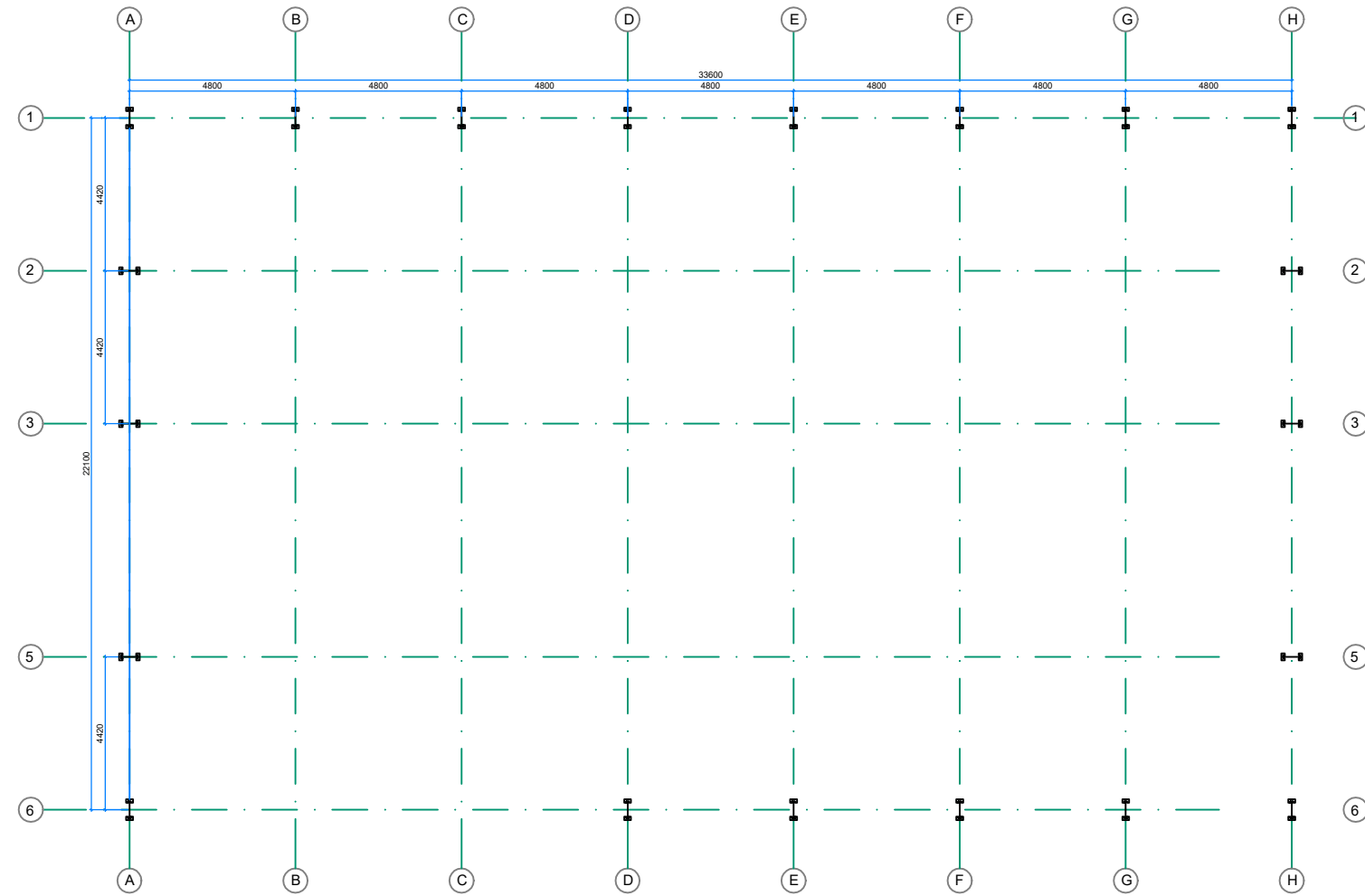

PLANTA BAIXA - LOCAÇÃO DOS PILARES
ESCALA 1:100

OBS:

- PARA FIXAÇÃO DAS TELHAS DE AÇO
- UTILIZAR PARAFUSOS AUTOTARRACHANTES

CARACTERÍSTICAS:

- FECHAMENTO DA COBERTURA EM TELHA DE AÇO GALVANIZADO
- CATEGORIA IV, CLASSE B
- FATOR PROBABILÍSTICO $S_3=1,00$
- VELOCIDADE BÁSICA DO VENTO $V_0=45$ m/s
- SOBRECARGA = 25 Kg/m²

NORMAS UTILIZADAS:

- NBR 8800, AISC/89, AISC/86, NBR 6123/88
- ASTM, SAE, AISI, AWS

ESPECIFICAÇÕES

- PERFIS LAMINADOS ASTM A-36
- CHAPAS LAMINADAS ASTM A-36
- PERFIS DOBRADOS SAE 1020
- PERFIS REDONDOS SAE 1020
- PARAFUSOS PRINCIPAIS ASMT A-325
- PARAFUSOS (OUTROS) ASTM A-307 (COMUM)
- ELETRODUTOS EE70XX

Observação:

DPO CONSULTORIA E PROJETOS

ASSUNTO: PROJETO BÁSICO PARA COBERTURA DE QUADRA
 LOCAL: PRAÇA ROMANO SCAPUCIN - JARDIM SÃO MARCOS - VALINHOS / SP

CONTEÚDO: PLANTA DE COBERTURA E DE PILARES E CONTRAVENTAMENTO LATERAL

AUTOR E RESP: RICARDO S. ARIELO
 TÉCNICO: ENGENHEIRO CIVIL

PROCESSO: _____
 A.R.T.: _____

ESCALA INDICADA: _____
 DATA: 11/11/2021

ORIGINAL: _____
 03/2021

D.P.O. - S.O.S.P.
 PREFEITURA DO MUNICÍPIO DE VALINHOS

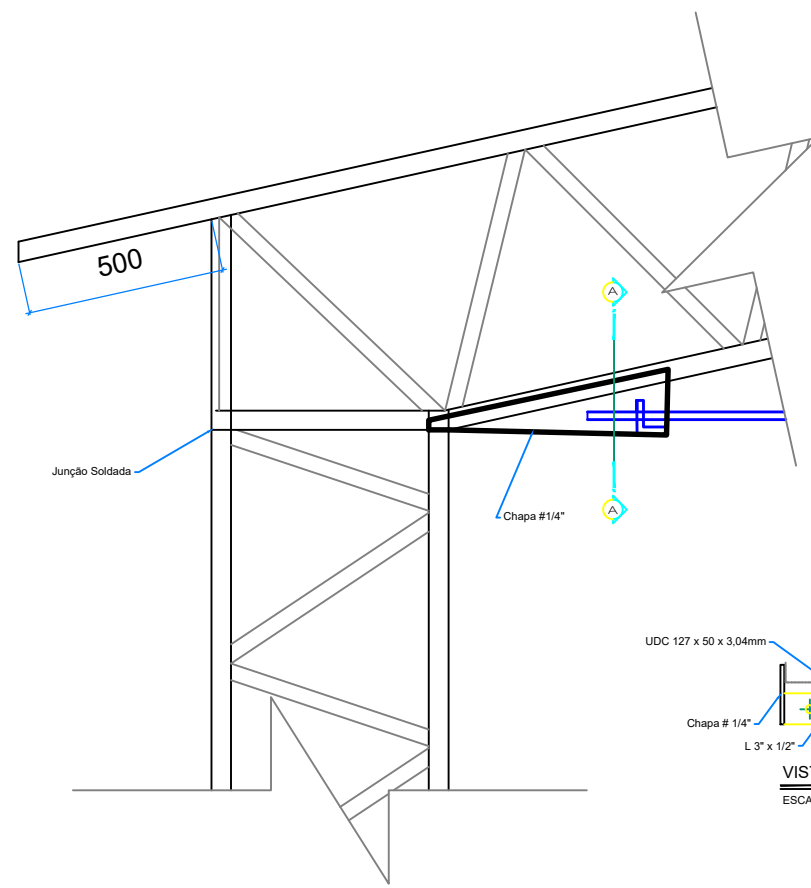

DETALHE DA TESOURA
ESCALA 1:10

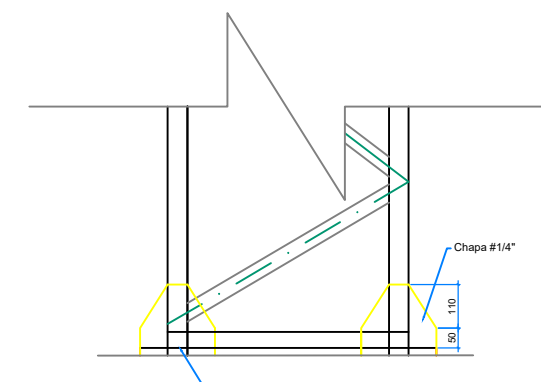

DETALHE DA BASE
ESCALA 1:10

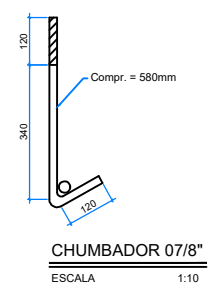

OBS:
PARA FIXAÇÃO DAS TELHAS DE AÇO
UTILIZAR PARAFUSOS AUTOTARRACHANTES

- CARACTERÍSTICAS:**
- 1- FECHAMENTO DA COBERTURA EM TELHA DE AÇO GALVANIZADO
 - 2- CATEGORIA IV, CLASSE B
 - 3- FATOR PROBABILÍSTICO S3=1,00
 - 4- VELOCIDADE BÁSICA DO VENTO V0=45 m/s
 - 5- SOBRECARGA = 15 Kgf/m²

NORMAS UTILIZADAS:
NBR 8800, AISC/89, AISC/86, NBR 6123/88
ASTM, SAE, AISI, AWS

- ESPECIFICAÇÕES**
- PERFIS LAMINADOS ASTM A-36
 - CHAPAS LAMINADAS ASTM A-36
 - PERFIS DOBRADOS SAE 1020
 - PERFIS REDONDOS SAE 1020
 - PARAFUSOS PRINCIPAIS ASMT A-325
 - PARAFUSOS (OUTROS) ASTM A-307 (COMUM)
 - ELETRODUTOS EE70XX

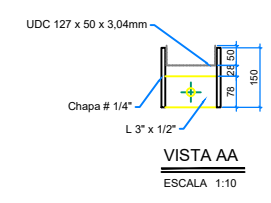

VISTA AA
ESCALA 1:10

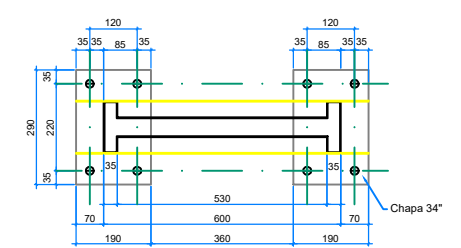

DETALHE DA BASE
ESCALA 1:10

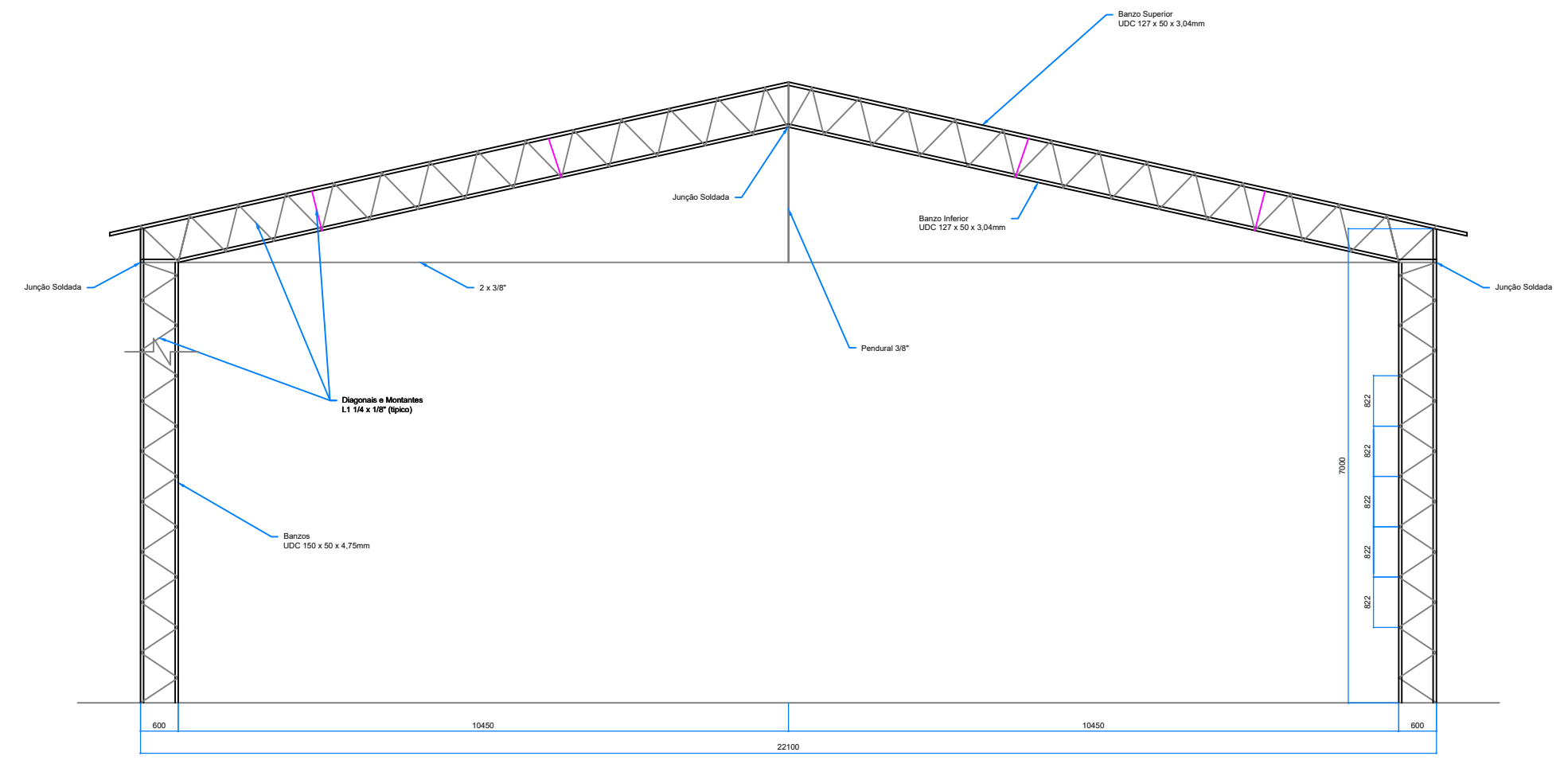

DETALHE DA TESOURA E DA COLUNA
ESCALA 1:50

Observação:

DPO DEPARTAMENTO DE OBRAS PÚBLICAS

ASSUNTO: PROJETO BÁSICO PARA COBERTURA DE QUADRA
LOCAL: PRAÇA ROMANO SCAPUCIN - JARDIM SÃO MARCOS - VALINHOS / SP

CONTEÚDO: DETALHE DA TESOURA, DA COLUNA E DA BASE DO PILAR

DESENHO: _____

AUTOR E RESP: RICARDO S ARRIELO
TÉCNICO: ENGENHEIRO CIVIL

PROCESSO: _____

A.R.T.: _____

ESCALA INDICADA: _____

DATA: 11/11/2021

ORIGINAL: _____

03/2021

D.P.O. - D.O.P. - S.O.S.P.
PREFEITURA DO MUNICÍPIO DE VALINHOS



A **Secretaria de Esporte e Lazer**, em respeito ao Requerimento de nº **316/2024** do ilustre vereador Henrique Conti, por seu secretário abaixo assinado responde ao questionamento:

1 – Valor Total da Obra: R\$ 574.837,21.

Projeto Anexo.

Repasse CEF: R\$ 373.448,76

Contrapartida PMV: R\$ 201.388,45

Rubrica: Classificação Funcional: 27.812.0306.1.103

Natureza da Despesa: 4.4.90.51.00 Obras e Instalações

2 – A responsabilidade quanto à execução das obras é da empresa contratada Romme Construtora Ltda e a gestão e fiscalização do contrato é da Prefeitura do Município de Valinhos por meio da Secretaria de Esportes e Lazer.

3 – Execução de cobertura metálica.

4 – Os tapumes da obra são de responsabilidade da empresa contratada para delimitação do canteiro de obras. A empresa já foi notificada para realizar a substituição dos tapumes.

Valinhos, 19 de março 2.024.

Adriano da Costa Vitorino
Secretaria de Esportes e Lazer
Secretário