



**Resposta ao Requerimento nº 1570/2023**

---

**Autoria:** FRANKLIN

**Assunto:** *Informações referentes ao semáforo instalado no cruzamento da Rodovia Flávio de Carvalho com a Rua Dr. Altino Gouveia.*

**Excelentíssimo Senhor Presidente,**

Com nossos cordiais cumprimentos, e em resposta ao Requerimento em epígrafe, vimos transmitir-lhe as informações precedentes disponibilizadas pelas áreas competentes da municipalidade, solicitando sejam encaminhadas ao autor da propositura.

Sem mais para o momento, registramos protestos de elevada estima e consideração.

Valinhos, 22 de novembro de 2023.

**LUCIMARA ROSSI DE GODOY**

Prefeita Municipal

Exmo. Sr.

**SIDMAR RODRIGO TOLOI**

Presidente da Egrégia Câmara Municipal de Valinhos



**SECRETARIA DE MOBILIDADE URBANA**

Valinhos, Estado de São Paulo, 13 de novembro de 2023.

DA: Secretaria de Mobilidade Urbana – S.M.U.

PARA: Departamento de Assuntos Institucionais / Secretaria de Governo – D.A.I./ S.G.

REF: Requerimento nº 1.570/2023 – Processo Administrativo nº 25.190/2023

Em atenção ao Requerimento nº 1.570/2023 – Processo Administrativo nº 25.190/2023, da autoria do Nobre Vereador Franklin, solicitando informações referentes ao semáforo instalado no cruzamento da Rodovia Flávio de Carvalho com a rua Dr. Altino Gouveia. Cumpre manifestar:

- 1) Qual foi o valor total investido na instalação do semáforo instalado no cruzamento da Rodovia Flávio de Carvalho com a rua Dr Altino Gouveia? Fornecer uma discriminação dos custos, incluindo equipamentos, mão de obra e outros gastos associados.?**

O valor para a instalação do semáforo foi de R\$ 171.484,84, utilizado pelo atual contrato de sinalização.

Quantidade	Descrição	Valor
06	Coluna semafórica 114mm x 6m	22.453,62
06	Coluna Semafórica 101mm x 6m	16.696,26
03	Coluna Extensora	4.317,99
06	Braço Projetado 4" x 4,70m	18.711,30
06	Grupo Focal Principal 2x2x2 á LED	23.029,32
06	Grupo Focal Repetidor 2x2x2 à LED	22.453,56
08	Grupo Focal Pedestre á LED 2x200mm	23.029,12
01	Controlador Eletrônico 8/12 Fases com GPRS	36.415,11
500	Cabos PP	12.955,00
10	Roldana Pressball	719,60
40	Suportes Pá, Simples e Basculante	8.444,00
06	Anteparo para GF Principal Convencional	2.878,68
08	Equipe de Manutenção Semafórica, com caminhão plataforma pantográfica	2.410,40
	Valor Total	171.484,84

6



# PREFEITURA DE **VALINHOS**

- 2) Como foi realizado o planejamento para a instalação do referido semáforo? Foram considerados estudos de impacto no trânsito e na segurança viária antes da decisão de instalação? Se sim, enviar cópia dos estudos realizados.**

O planejamento foi realizado através de contagem classificatória de veículos e monitoramento pela área técnica, incluindo as estatísticas de acidentes.

Sim. Em Anexo.

- 3) Quem foi o responsável pelo planejamento da instalação do referido semáforo?**

Secretaria de Mobilidade Urbana.

- 4) O referido semáforo será desativado?**

Não. O semáforo encontra-se em amarelo intermitente até a conclusão de alterações geométricas proposta para o local.

- 5) Se sim, Qual foi a motivação específica para a desativação do semáforo recentemente instalado na interseção mencionada?**

Prejudicada.

- 6) Em caso de prejuízo decorrente da desativação, qual entidade ou departamento municipal será responsável por arcar com esses custos?**

Prejudicada.

Limitados ao exposto, subscrevo-me.

Atenciosamente,



**Pedro Inácio Medeiros**

**Secretário**

Contagem – Rod. Flávio de Carvalho – CLT



Hora	Tipo	Veículos											Total Relativo		
		Movimento 1	Movimento 2	Movimento 3	Movimento 4	Movimento 5	Movimento 6	Movimento 16	Movimento 17	Bicicletas	Total Relativo				
7:00 às 8:00	Motos	223	60	0	5	45	29	30	4						198
	Carros	1093	257	4	10	372	175	155	8						2074
	Caminhão/ Ônibus	73	28	0	8	20	10	5	0						432
12:00 às 13:00	Motos														0
	Carros														0
	Caminhão/ Ônibus														0
17:00 às 18:00	Bicicletas													31	9,3
	Motos	122	52	7	65	201	18	28	3						248
	Carros	1275	358	66	432	1088	110	157	9						3495
Subtotal	Caminhão/ Ônibus	27	22	0	12	37	3	4	0						315
		2813	777	77	532	1763	345	379	24					31	6771,3
		2840,5	821	73,5	537	1754	347,5	368	20,5					9,3	
<b>Total</b>					<b>6771,3</b>										

\* Volume Médio Diário

14065

3885

385

2660

8815

1725

1895

120

155

33857

\*\*A hora-pico corresponde a 10% do VMD

\*\*\*Total Relativo (Moto = 0,50; Carro = 1,00; Caminhões/ Ônibus = 3,00)

Contagem – Rod. Flávio de Carvalho – CLT

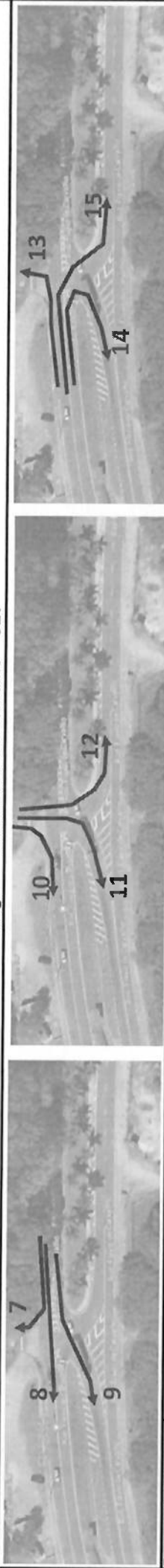

Data: 26/01/2023		Veículos													Total Relativo
Hora	Tipo	Movimento 7	Movimento 8	Movimento 9	Movimento 10	Movimento 11	Movimento 12	Movimento 13	Movimento 14	Movimento 15	Total		Total Relativo		
7:00 às 8:00	Motos	19	29	75	0	0	41	0	0	50	107		107		
	Carros	50	114	389	7	9	106	0	1	321	997		997		
	Caminhão/Ônibus	8	20	62	0	0	5	0	0	18	339		339		
12:00 às 13:00	Motos										0		0		
	Carros										0		0		
17:00 às 18:00	Caminhão/Ônibus										0		0		
	Motos	72	56	139	0	0	22	0	0	28	158,5		158,5		
	Carros	257	374	907	8	0	62	1	0	236	1845		1845		
Subtotal	Caminhão/Ônibus	9	8	24	0	0	0	0	0	7	144		144		
		415	601	1596	15	9	236	1	1	660	3590,5		3590,5		
Total Relativo		403,5	614,5	1661	15	9	214,5	1	1	671	3590,5		3590,5		
Total															

\* Volume Médio Diário

\*\*A hora-pico corresponde a 10% do VMD

\*\*\*Total Relativo (Moto = 0,50; Carro = 1,00; Caminhões/ Ônibus = 3,00)

2075

7980

3005

75

45

5

5

1180

3300

17953