



**Resposta ao Requerimento nº 1522/2022**

---

**Autoria:** FÁBIO DAMASCENO

**Assunto:** *Informações sobre quais regiões ainda não possuem infraestrutura de Saneamento Básico (Abastecimento de Água e Esgotamento Sanitário).*

**Excelentíssimo Senhor Presidente,**

Com nossos cordiais cumprimentos, e em resposta ao Requerimento em epígrafe, vimos transmitir-lhe as informações precedentes disponibilizadas pelas áreas competentes da municipalidade, solicitando sejam encaminhadas ao autor da propositura.

Sem mais para o momento, registramos protestos de elevada estima e consideração.

Valinhos, 8 de setembro de 2022.

**LUCIMARA GODOY VILAS BOAS**

Prefeita Municipal

Exmo. Sr.

**FRANKLIN DUARTE DE LIMA**

Presidente da Egrégia Câmara Municipal de Valinhos



Valinhos, 5 de setembro de 2022.

**OFÍCIO Nº 228/2022 – PRES/DAEV**

**Assunto:** Resposta ao Requerimento nº 1522/2022 (Processo Administrativo nº 19615/2022)

Prezado Senhor:

É o presente para, cumprimentando Vossa Senhoria, e em atendimento às questões formuladas, informar que:

**1) Existem em nosso município regiões que não possuem infraestrutura de saneamento básico (abastecimento de água e esgotamento sanitário)? Se sim apontar detalhadamente quais bairros, ou ruas, de preferência por meio de um mapeamento.**

Em Valinhos o índice de atendimento urbano de água é de 98,76%, com atendimento total de 96,51%, enquanto que na parte de esgotos o município tem índice de 94,58% de atendimento urbano, com atendimento total de 90%, sendo que 100% do esgoto coletado é tratado e afastado. Os dados são do Sistema Nacional de Informações sobre Saneamento (SNIS), do Ministério do Desenvolvimento Regional.

Ainda conforme requerido, enviamos como anexos deste Ofício dois mapas nos quais constam as áreas que são atendidas por sistema de abastecimento de água e as áreas que são atendidas por sistema de coleta e tratamento de esgotos em Valinhos.

Para melhor entendimento dos mapas, considerando o Plano Diretor de Esgotamento Sanitário (e que está indicado pela linha pontilhada), a infraestrutura de esgotos ultrapassou os limites do plano simultaneamente à expansão urbana ocorrida fora de sua área prevista. As áreas em branco, e dentro do limite da área hachurada prevista no plano, não sofreram ocupação ou parcelamento de solo. Somente dois loteamentos que estão inseridos nesta área (Sans Souci e Sítios de Recreio dos Cafezais) não têm rede coletora. Esses empreendimentos são muitos antigos e não foi exigida a construção desta infraestrutura na sua fase de implantação. Todavia, já existe um projeto básico à construção de redes nestes locais, que poderão ser executadas em parceria com os moradores da região, assim como foi feito em parte em alguns trechos dos loteamentos Macuco e Joapiranga.

Em contrapartida foi implantada a rede coletora em várias áreas fora do Plano Diretor, como se vê no mapa em parte ou totalmente nos bairros Country Club, Dois Córregos, Joapiranga, Macuco, Santa Claudina e nos loteamentos Parque Portugal, Eco Vila, Cisalpina Park e São Bento do Recreio. As áreas que estão em branco dentro do perímetro urbano ainda não sofreram parcelamento.

Existem, também, alguns loteamentos já implantados fora do perímetro urbano, que não têm a infraestrutura de esgotos públicas, tais como Parque Valinhos, Chácaras Alpinas, Vale Verde, parte dos loteamentos Joapiranga I e II, os condomínios Clube de Campo, Country Club La Campagne, Green Golf Club, Chácaras Aldeia I, Monte Suíço, Aldeia Suíça e Nova Suíça II (estes seis últimos em fase de regularização fundiária).

Já em relação ao Plano Diretor de Abastecimento de Água, poucas áreas não têm atendimento, pois na maioria delas (demarcadas em branco) não houve o





DEPARTAMENTO DE ÁGUAS E ESGOTOS DE VALINHOS  
AUTARQUIA MUNICIPAL

OFÍCIO Nº 228/2022-PRES/DAEV

parcelamento de solo urbano, mantendo-se como propriedades rurais. A infraestrutura de água somente e ainda não foi implantada no eixo da Rodovia Anhanguera, entre o Anel Viário Magalhães Teixeira e a Rodovia Comendador Guilherme Mamprim, nos loteamentos Joapiranga I e II. No entanto, a expansão foi ultrapassada para os bairros Contendas, Country Club, Vale Verde, Parque Valinhos e São Bento do Recreio.

Todas as demais áreas fora do perímetro do Plano Diretor, que sofreram parcelamento urbano, têm em sua totalidade sistemas isolados de abastecimento de água por poço profundo. Há, também, um pequeno aglomerado residencial localizado na estrada do Clube de Campo, que é abastecido por caminhão-pipa no reservatório local. O loteamento Chácaras Alpinas é considerado rural, mas também está em fase de elaboração um estudo de abastecimento de água à localidade.

Ademais, é importante informar que serão feitas a revisão do Plano Municipal de Saneamento Básico e a elaboração do Plano Municipal de Saneamento Rural, que são instrumentos indispensáveis para a elaboração de políticas públicas de saneamento e o monitoramento dos resultados alcançados.

**2) Com base na resposta do questionamento anterior, existe planejamento para construir infraestrutura de saneamento básico nessas regiões? Encaminhar a documentação que comprove e o impacto orçamentário com projeto se possuir?**

Existe anteprojeto de redes de água para os loteamentos Chácaras Alpinas e Joapiranga I e II e de rede de esgotos para os loteamentos Sítios do Recreio dos Cafezais, Sans Souci e Joapiranga I e II. Estas obras ainda não foram orçadas por falta de projeto executivo, que depende de contratação de levantamento planialtimétrico à elaboração.

Em tempo, é importante reforçar que Valinhos fará a revisão do Plano Municipal de Saneamento Básico e vai elaborar o Plano Municipal de Saneamento Rural, que são importantes ferramentas de gestão, que consideram as premissas para todo e qualquer projeto técnico e financeiro à área de saneamento básico a ser implementado em Valinhos. Além disso, são instrumentos que norteiam as atividades, preveem ações e metas para melhorias das condições sanitárias e ambientais, com enfoque na garantia de mais qualidade de vida à população no médio e longo prazo.

Sendo o que se apresenta para o momento, aproveitamos o ensejo para renovar nossos protestos de estima e consideração, com os quais subscrevemo-nos.

  
Eng.º WALTER GASI  
Presidente

Ao Ilmo. Sr.  
**ADRIANO FÁBIO CORAZZARI**  
Secretário de Governo  
Prefeitura Municipal de Valinhos  
Nesta

# LEGENDA

- PLANO DIRETOR DE ATENDIMENTO DE ESGOTO
- ÁREAS ATENDIDAS POR ESGOTO - COLETA E TRATAMENTO
- ÁREAS QUE NÃO TÊM ATENDIMENTO PÚBLICO DE ESGOTO
- ..... LIMITE URBANO (PLANO DIRETOR 2018)
- LIMITE DO MUNICÍPIO DE VALINHOS

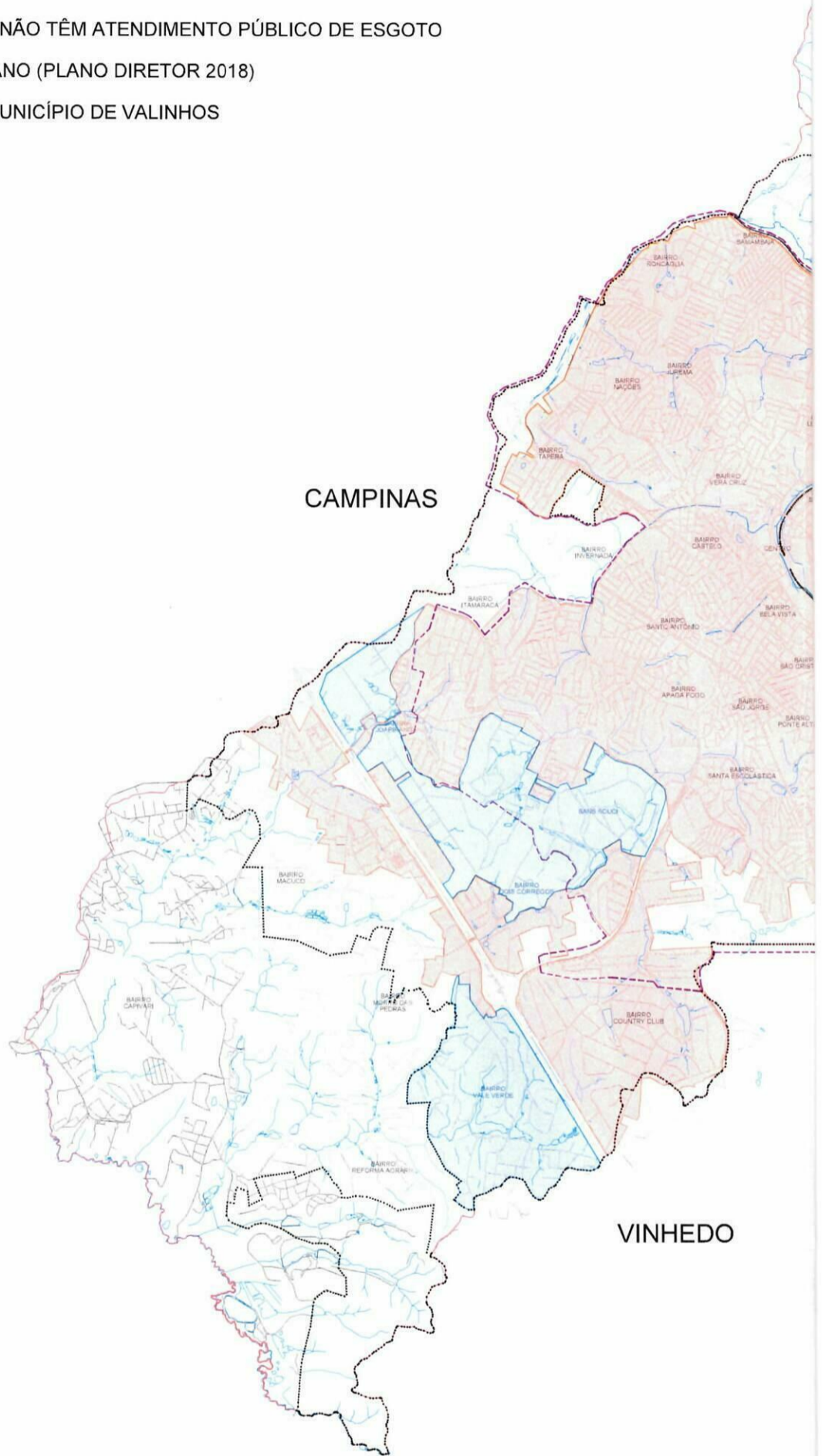



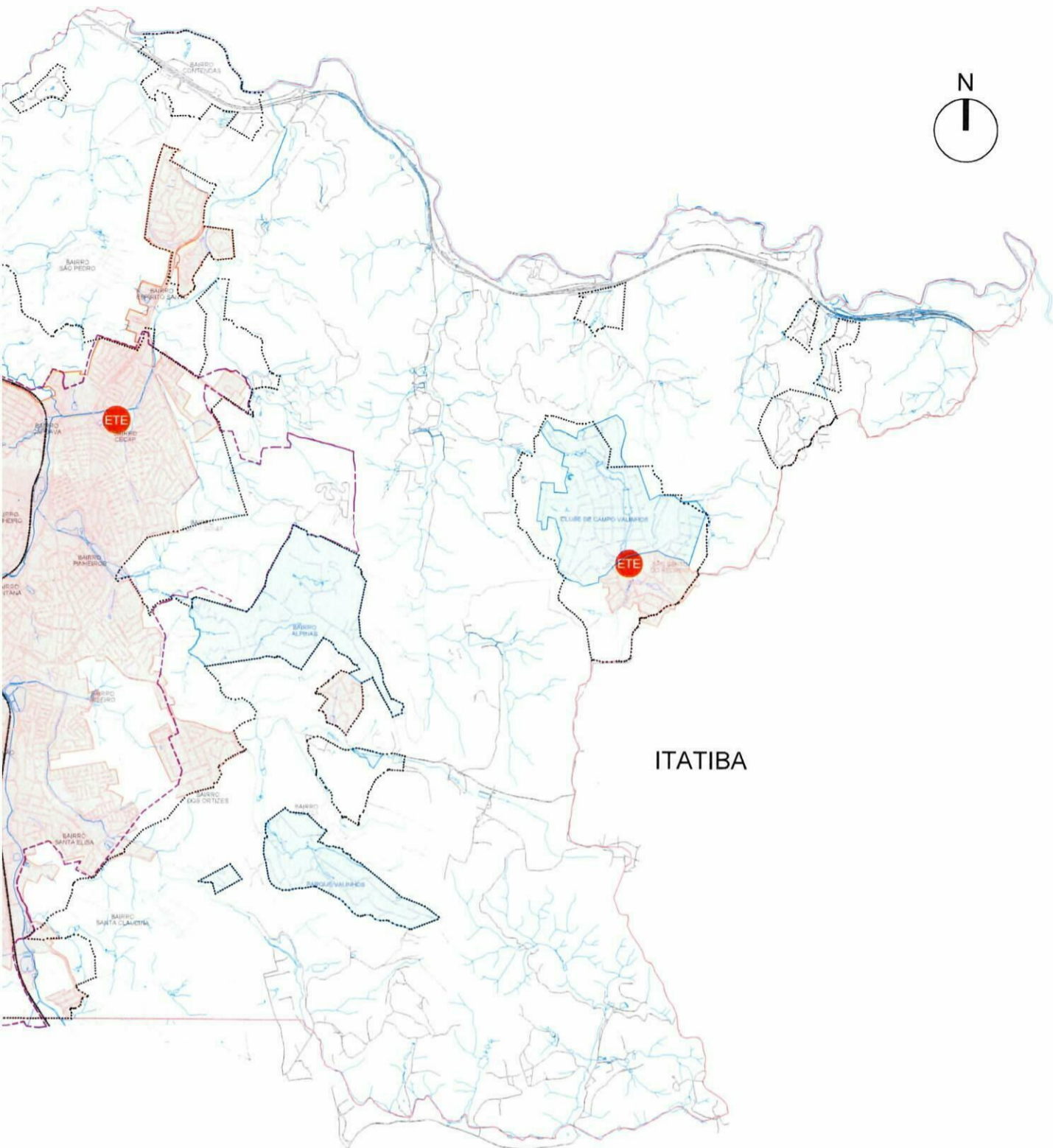

DEPARTAMENTO DE ÁGUAS E ESGOTOS DE VALINHOS

ASSUNTO: ÁREAS ATENDIDAS POR SISTEMA DE COLETA E TRATAMENTO DE ESGOTOS EM VALINHOS

DESENHO: Nilo A. Felippin

DATA: 22 08 2022

ESCALA: Sem escala

FOLHA: 2/2

# LEGENDA

- LIMITE URBANO (PLANO DIRETOR 2018)
- LIMITE DO MUNICÍPIO DE VALINHOS
- PLANO DIRETOR DE ATENDIMENTO DE ÁGUA
- ÁREAS ABASTECIDAS POR SISTEMA PRÓPRIO - POÇOS (TIPO "F")
- ÁREAS ABASTECIDAS POR POÇOS DO D.A.E.V.
- ÁREAS ABASTECIDAS PELA E.T.A. I E E.T.A. II
- ÁREAS ABASTECIDAS POR SISTEMA MISTO (POÇOS E ET.A. I)
- ÁREA ABASTECIDA PELO MUNICÍPIO DE VINHEDO (SANEBAVI)
- ÁREAS ABASTECIDAS POR CAMINHÃO PIPA DO D.A.E.V.
- ÁREAS QUE NÃO TÊM ATENDIMENTO PÚBLICO DE ÁGUA

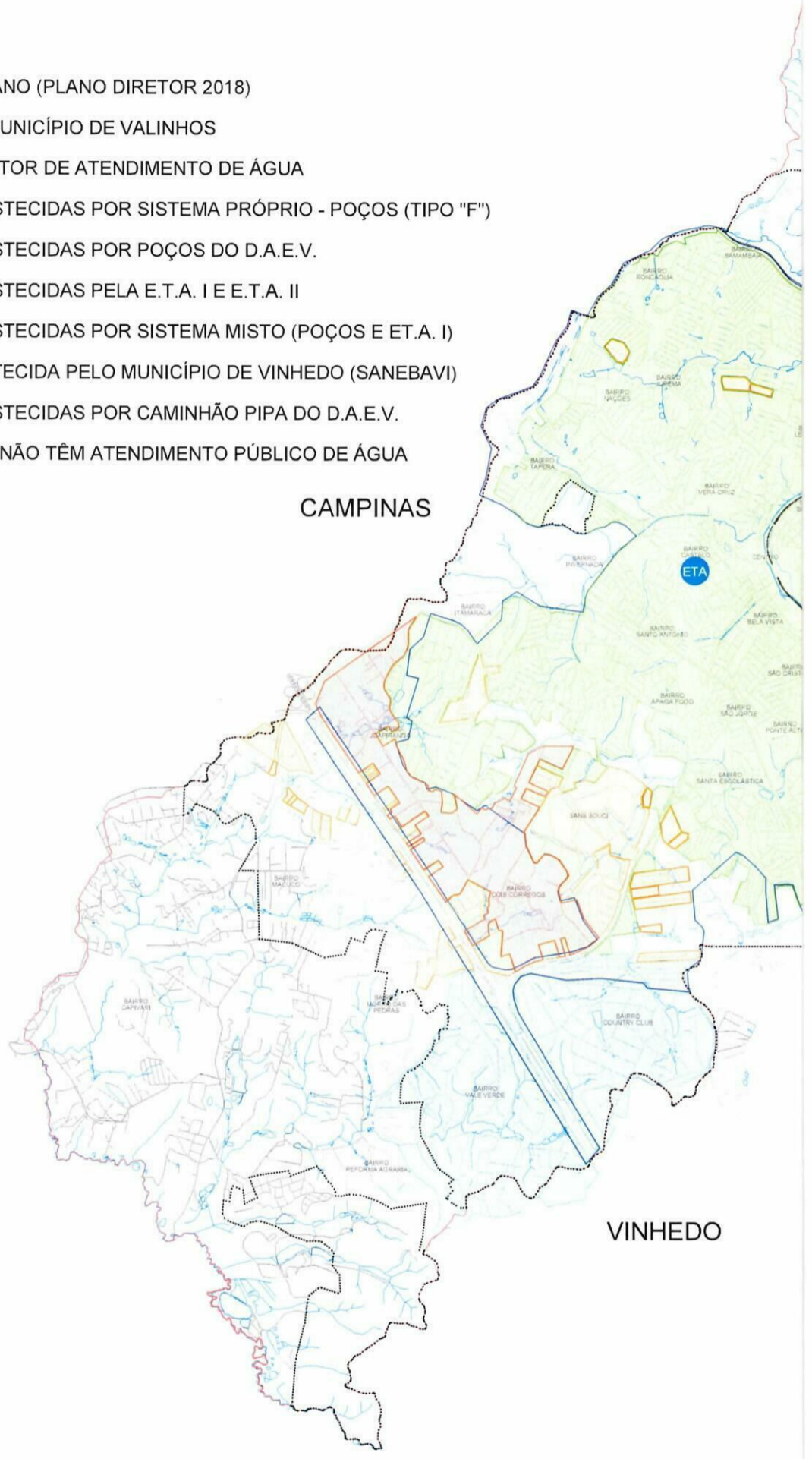



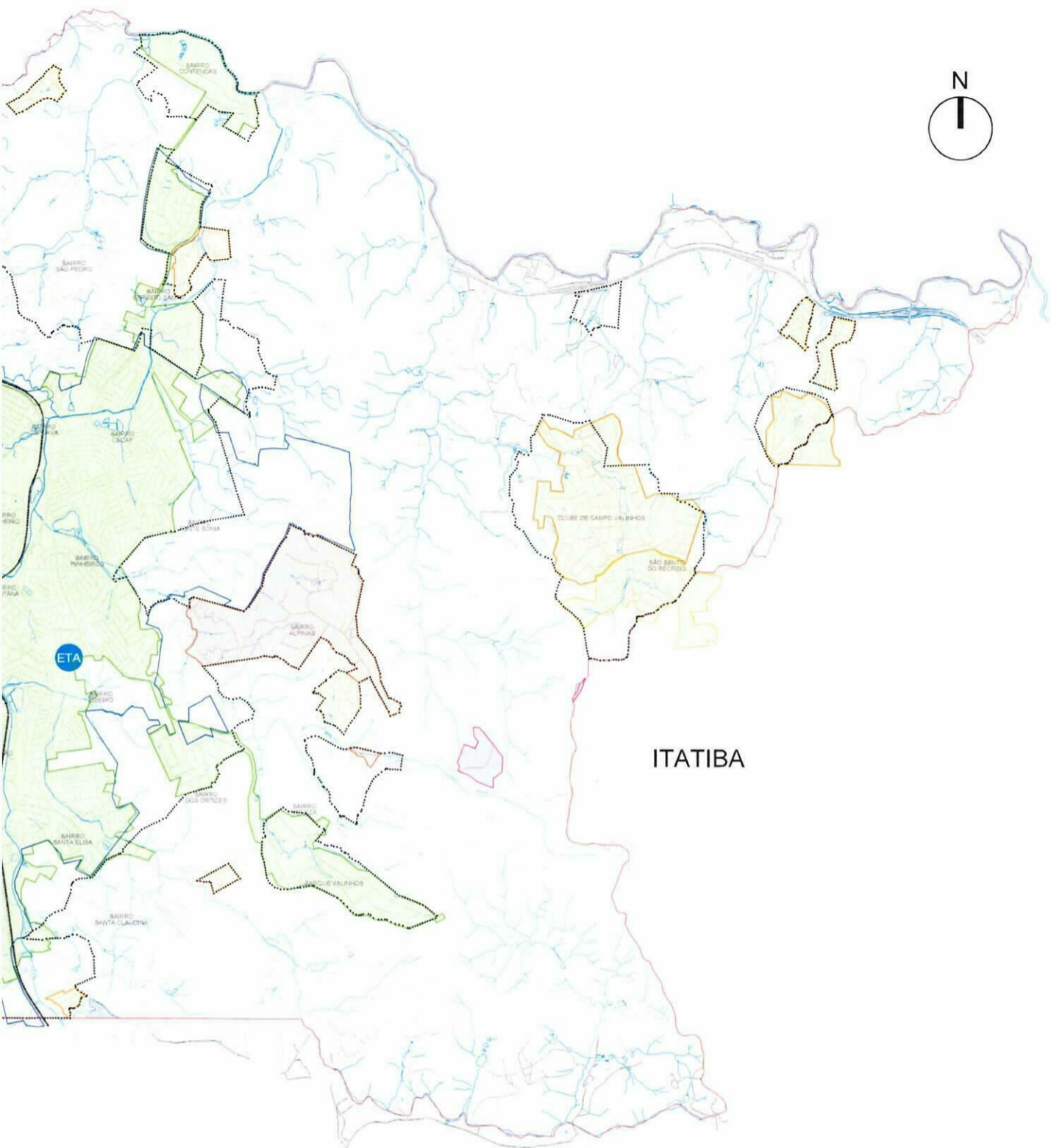

DEPARTAMENTO DE ÁGUAS E ESGOTOS DE VALINHOS

ASSUNTO:

ÁREAS ATENDIDAS POR SISTEMA DE ABASTECIMENTO DE ÁGUA EM VALINHOS

DESENHO:

Nilo A. Felippin

DATA:

22 08 2022

ESCALA:

Sem escala

FOLHA:

1/2