



OF. Nº 1866/2021-DTL/SAJI/P

Valinhos, em 26 de novembro de 2021.

**Referente:** Resposta ao Requerimento nº 1912/21-CMV

**Vereador Gabriel Bueno**

Processo administrativo nº 18803/2021-PMV

Excelentíssimo Senhor Presidente,

Com nossos cordiais cumprimentos, e em resposta ao Requerimento em epígrafe, seguem anexadas, as informações disponibilizadas pelas áreas competentes da Municipalidade, solicitando sejam encaminhadas ao autor da propositura.

Sem mais para o momento, registramos protestos de elevada estima e consideração.

Atenciosamente,



**LUCIMARA GODOY VILAS BOAS**

**Prefeita Municipal**

**Anexo: 4 folhas.**

Ao

Excelentíssimo Senhor,

**FRANKLIN DUARTE DE LIMA**

Presidente da Egrégia Câmara Municipal de Valinhos

JGP/jgp



**À Secretaria de Planejamento e Meio Ambiente / S.P.M.A.,**

Informamos que, conforme elementos constantes dos arquivos desta Seção, o local informado trata-se de via interna destinada à circulação de veículos do Condomínio Residencial Multifamiliar Vertical “Reserva do Alto”, conforme PA nº 7915/2012.

Abaixo dados cadastrais do imóvel, encontrados nesta seção:

**- “Gleba A-1-2-1” – Sítio Maria Júlia - Bairro Santa Cruz – sito à Rua Angelo Mamprim.**

- Inscrição Municipal da gleba: 51.503/00 (Inativa)
- Área: 34.153,52 m<sup>2</sup>
- Proprietário: Sodalita Empreendimentos Imobiliarios LTDA., objeto da matrícula 27.664 do Cartório de Registro de Imóveis e Anexos de Valinhos.
- Projetos Existentes:
  - 7915/2012 – Construção de Condomínio Residencial Multifamiliar Vertical “Reserva do Alto” – Programa Minha Casa Minha Vida:
    - Aprovado em 19/06/2018 – L.O. nº 107/2018.

Segue, retro juntado, croqui com sobreposição do Condomínio acima citado e os finais das Ruas Angelo Mamprim e Augusta Zacharias (pertencentes ao Loteamento Jardim Novo Horizonte), bem como cópias dos trechos do Loteamento Jardim Novo Horizonte e do Condomínio Residencial Multifamiliar Vertical “Reserva do Alto”.

S.C., em 24 de novembro de 2021.

**Arq. Samara Ingrid Pinheiro**  
Seção de Cadastro

Alto - DTL / SAJI  
PROVIDENCIADO  
24 NOV. 2021  
Em \_\_\_\_\_  
  
**ARQ. EDUARDO GALASSO CALLIGARIS**  
SECRETÁRIO DE PLANEJAMENTO E MEIO AMBIENTE



IMPLANTAÇÃO GERAL  
 ESCALA 1:1000

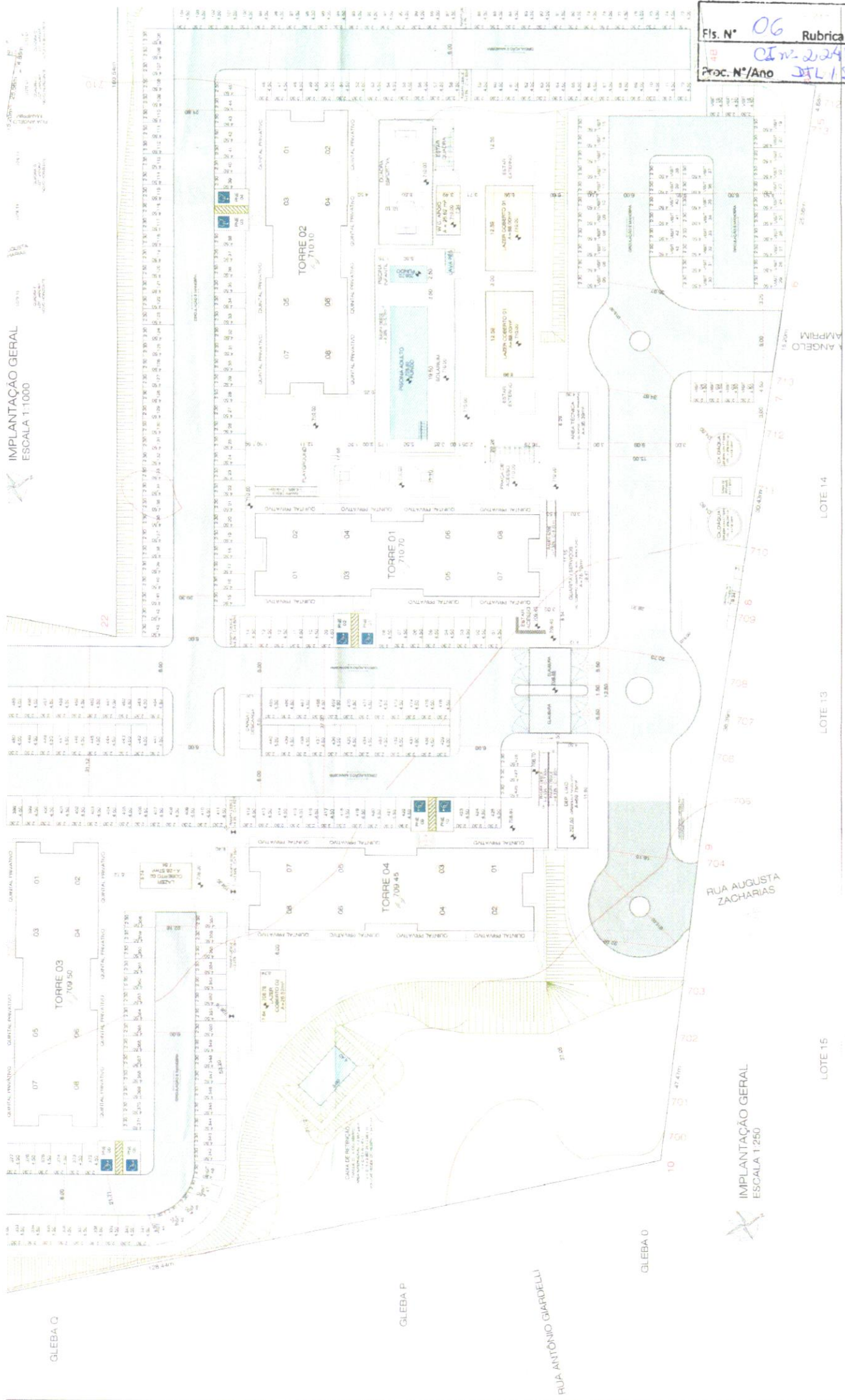

IMPLANTAÇÃO GERAL  
 ESCALA 1:250

GLEBA C

GLEBA P

RUA ANTONIO GIARDELLI

GLEBA 0

LOTE 15

LOTE 13

LOTE 14

RUA ANTONIO GIARDELLI

RUA AUGUSTA ZACHARIAS



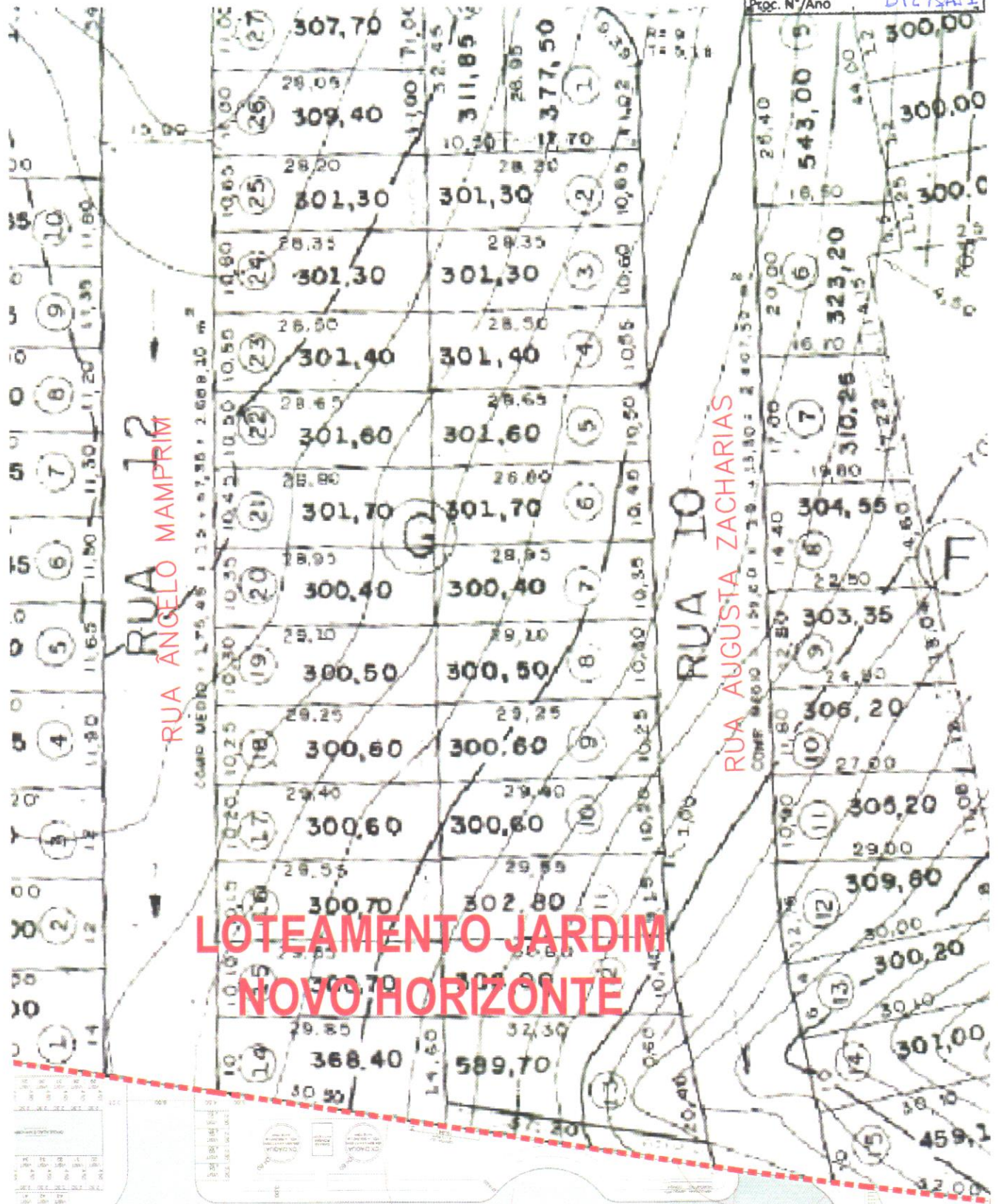

**LOTEAMENTO JARDIM  
NOVO HORIZONTE**

**CONDOMÍNIO VERTICAL  
"RESERVA DO ALTO"**

