



**CÂMARA MUNICIPAL DE VALINHOS**  
ESTADO DE SÃO PAULO

C.M.V. \_\_\_\_\_  
Proc. Nº 39331/20  
Fls. 01  
Resp. \_\_\_\_\_

**REQUERIMENTO 1914/2020**

**Ementa:** Informação sobre tapume colocado à frente de terreno localizado na esquina das ruas Barão de Mauá com Marechal Deodoro da Fonseca.

**SENHORA PRESIDENTE  
NOBRES VEREADORES**

O vereador **EDSON ROBERTO SECAFIM**, no uso de suas atribuições legais e regimentais, requer de Vossa Excelência após aprovação em Plenário, que seja encaminhado ao Exmo. Senhor Prefeito Municipal o seguinte pedido de informação:

Considerando informações passadas por munícipes que residem nas imediações ou passam pelo local, existe um tapume colocado no entorno do terreno acima identificado, sendo que uma parte já caiu e o que restou está prestes a cair e tomando metade da calçada e podendo vir a causar acidentes, solicito o seguinte pedido de informação:

01)- A Administração Municipal através da secretaria responsável tem conhecimento da situação relatada pelos munícipes?

02)- Em caso afirmativo, foi emitida alguma notificação ao proprietário do terreno supra citado para que o mesmo providenciasse os reparos necessários para solucionar o problema e evitar que acidentes venham a acontecer? Informar com documentação.

03)- Caso o proprietário tenha sido notificado pela Administração Municipal sobre o problema e não tenha cumprido a determinação, quais as sanções impostas ao proprietário e quais as providências a serem tomadas pela Administração para solucionar o problema?

**Justificativa:**

Trata-se de fiscalização do Vereador em prol do interesse público.

Valinhos, aos 20 de Outubro de 2020

**EDSON ROBERTO SECAFIM**  
VEREADOR - PTB

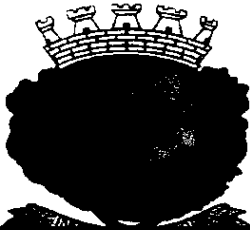

**CÂMARA MUNICIPAL DE VALINHOS**  
ESTADO DE SÃO PAULO

C.M.V. \_\_\_\_\_  
Proc. Nº 3933, 02  
Fis. 02  
Resp. \_\_\_\_\_



*68*



**CÂMARA MUNICIPAL DE VALINHOS**  
ESTADO DE SÃO PAULO

C.M.V.  
Proc. Nº 3933/20  
Fls. 03  
Resp. \_\_\_\_\_

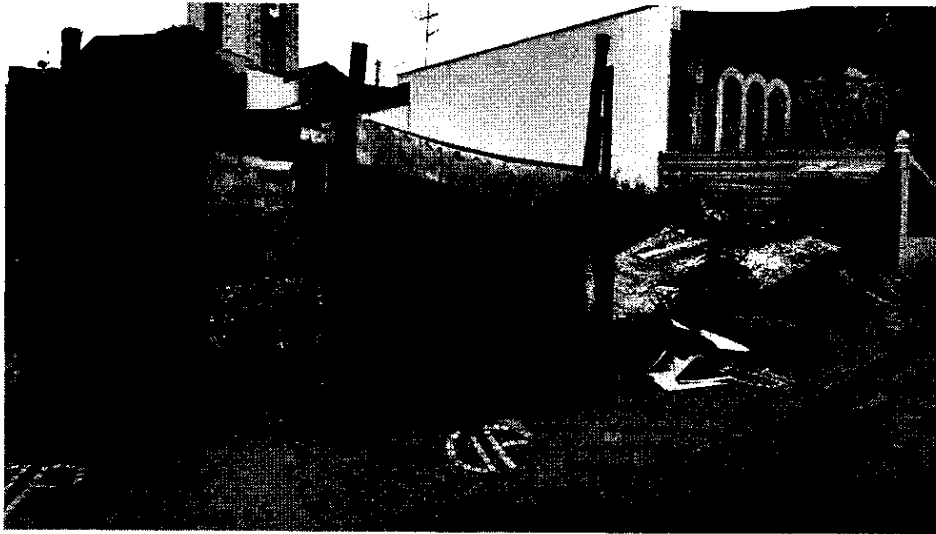

leb



**CÂMARA MUNICIPAL DE VALINHOS**  
ESTADO DE SÃO PAULO

C.M.V. \_\_\_\_\_  
Proc. Nº 333 / 20  
Fls. 04  
Resp. \_\_\_\_\_

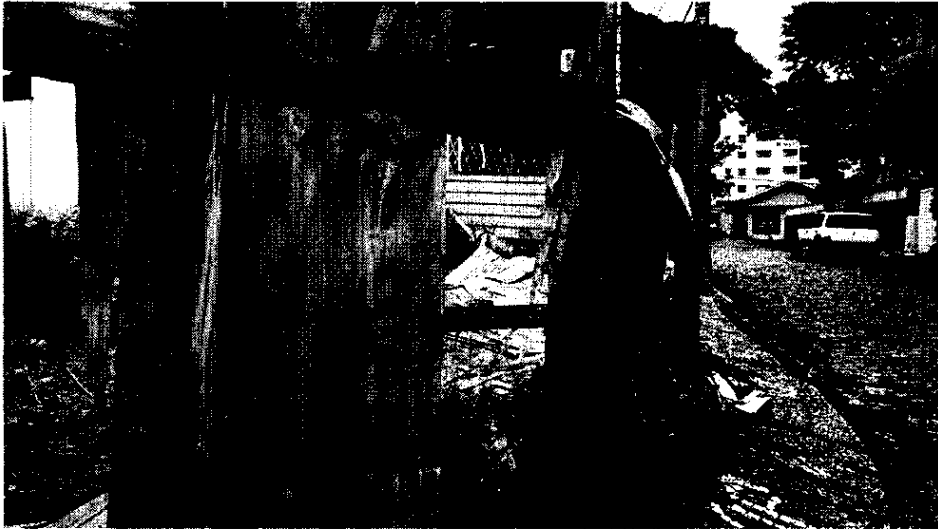

60