

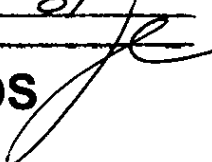

**CÂMARA MUNICIPAL DE VALINHOS**  
ESTADO DE SÃO PAULO

C.M.V.  
Proc. Nº 207/20  
Fls. 01  
Resp. 

REQUERIMENTO Nº 728/2020



**Ementa: Informações sobre o empreendimento localizado na avenida Rosa Belmiro Ramos, bairro Ortizes.**

Senhora Presidente,

Senhores Vereadores:

Recentemente moradores do bairro Ortizes, procuraram esta vereadora para solicitarem providências a respeito do empreendimento localizado entre os números 970 a 984 na Avenida Rosa Belmiro Ramos. O empreendimento está abandonado já faz alguns anos, e local esta sendo usado como esconderijo para usuários de entorpecentes e meliantes, moradores desta região estão preocupados com a segurança das pessoas que passam e moram por ali. O local está com o tapume de proteção quebrado (Foto em anexo).

A vereadora **DALVA**, no uso de suas atribuições legais, requer nos termos regimentais, após aprovação em Plenário, que seja encaminhado ao Exmo. Senhor Prefeito Municipal, os seguintes pedidos de informações:

- 1) A Prefeitura tem conhecimento do fato acima relatado?
  - 2) Se sim, a Prefeitura realizou fiscalização no local?
  - 3) Houve alguma notificação a respeito do conserto do tapume que esta jogado da calçada, para o responsável pelo empreendimento?
- 
- 



**CÂMARA MUNICIPAL DE VALINHOS**  
ESTADO DE SÃO PAULO

C.M.V. \_\_\_\_\_  
Proc. Nº 35571/20  
Fls. 02  
Resp. \_\_\_\_\_

4) A possibilidade de realizar vistoria no local e notificá-lo?

**Justificativa:**

Moradores desta região procuraram esta vereadora para solicitarem providências, pois estão preocupados com a segurança das pessoas que passam e moram por ali.

Valinhos, 21 de setembro de 2020.

  
**DALVA BERTO**  
Vereadora

  
Vereador  
Israel Scupenaro

C.M.V.  
Proc. № 3557/20  
Fls. 03  
Resp. \_\_\_\_\_

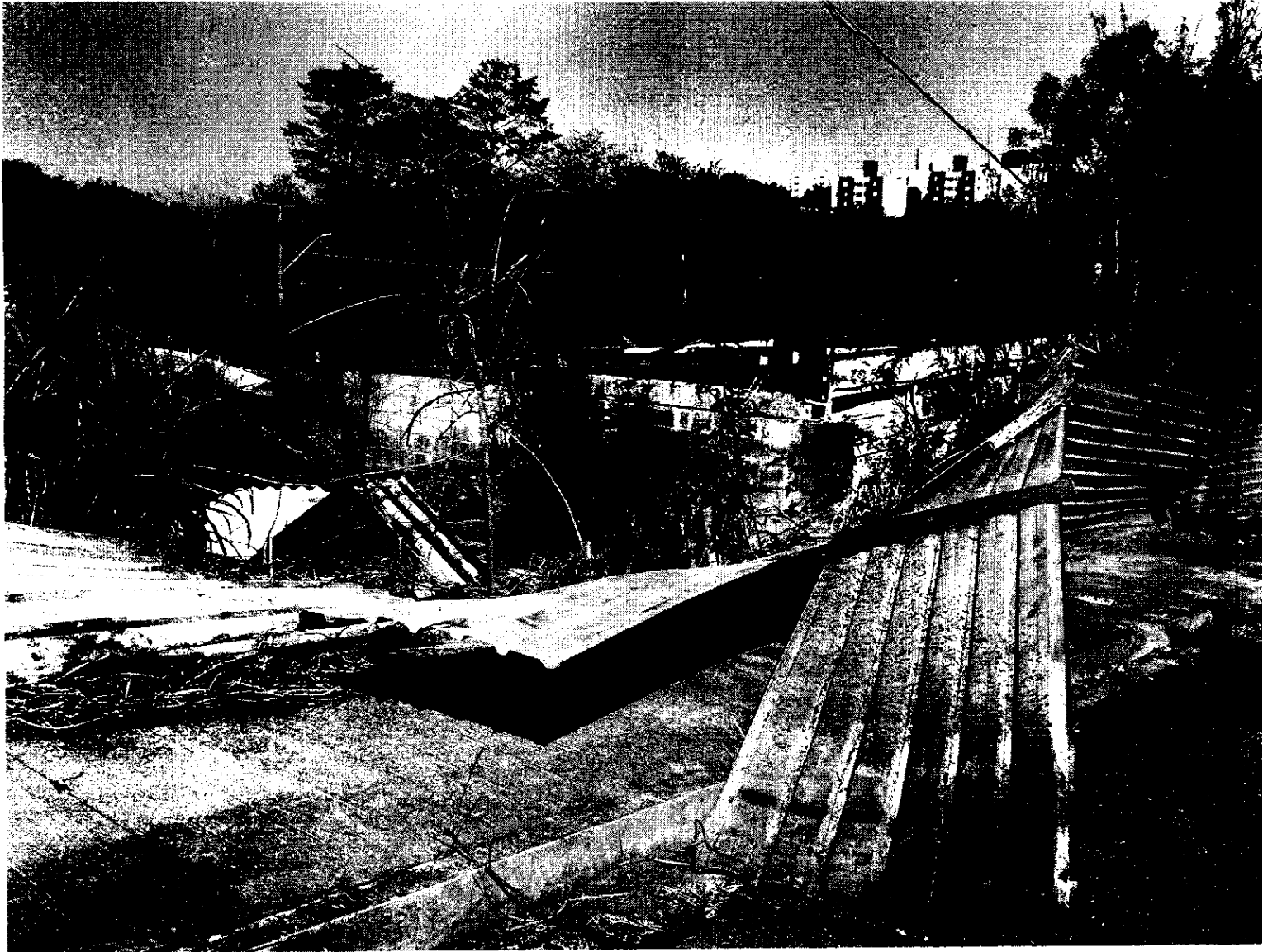
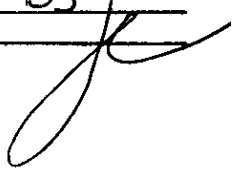

C.M.V.  
Proc. Nº 3557/20  
Fls. 04  
Resp. [Signature]



C.M.V.  
Proc. Nº 3857 20  
Fls. 05  
Resp. [Signature]



C.M.V.  
Proc. Nº 3557 20  
Fis. 06  
Resp. [Signature]

