C.M.V.
Proc. Nº 3141/20
Fls. 01
Resp.

CÂMARA MUNICIPAL DE VALINHOS

ESTADO DE SÃO PAULO

INDICAÇÃO Nº 1318/2020

Sra. Presidente:

O vereador Aldemar Veiga Junior - DEM solicita que seja encaminhado ao Exmo. Sr. Prefeito Municipal Orestes Previtale Júnior a seguinte indicação:

Solicita a troca da placa de identificação de logradouro público na Rua Antônio Nicolau – Jardim Bom Retiro.

JUSTIFICATIVA:

Moradores do bairro acima reclamaram que as placas de identificação de logradouro são antigas e estão com os nomes apagados, dificultando na localização de seus endereços, conforme foto anexa.

Valinhos, 31 de agosto de 2020

Aldemar Veiga Junior
Vereador - DEM

DESPACHO PRÉVIO SUMÁRIO PRÉVIO 2020/2021
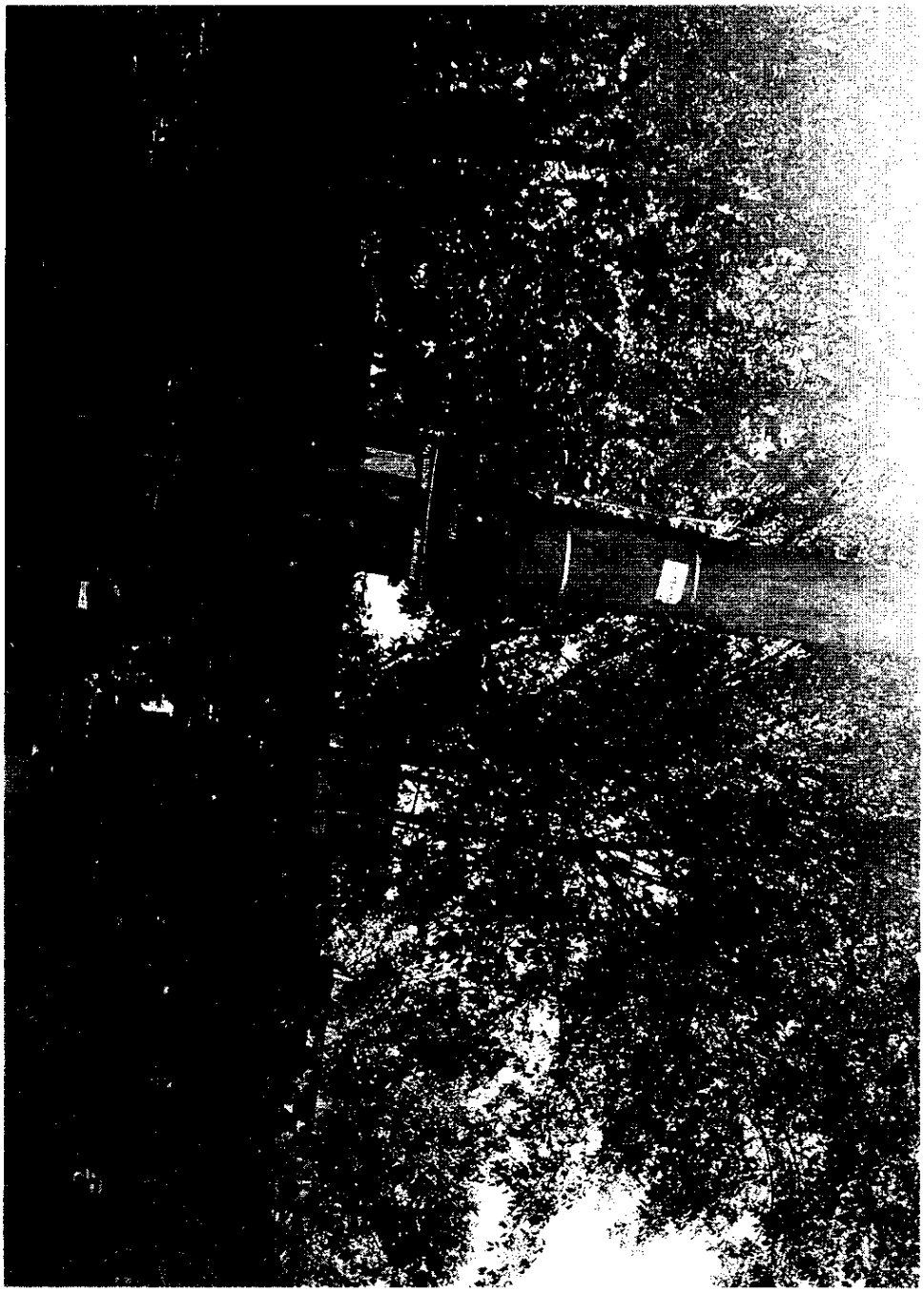
C.M.V.
Proc. Nº 31411 20
Fls. 02
Resp.