C.M.V.
Proc. Nº 3011 / 20
Fls. 01
Recp.

2859/2020

CÂMARA MUNICIPAL DE VALINHOS

ESTADO DE SÃO PAULO

INDICAÇÃO N.º 1270/2020

Ementa: Efetuar retirada de entulhos no Jardim Pinheiros.

Senhora Presidente:

O vereador **FRANKLIN**, solicita que seja encaminhado ao Excelentíssimo Senhor Prefeito Municipal a seguinte indicação: (fotos em anexo)

- Efetuar a retirada de entulhos em lote localizado na rua Domingos Agnelo com a rua Martinho Calsavara, no bairro Jardim Pinheiros.

Justificativa:

Moradores dessa região procuraram este vereador para solicitar providências.

Valinhos, 17 de agosto de 2020.

Franklin Duarte de Lima
Vereador

CÂMARA MUNICIPAL VALINHOS PROTOCOLO 17/08/2020 14:55 0000000022

C.M.V.
Proc. Nº 3011 / 20
Fls. 02
Resp.

CÂMARA MUNICIPAL DE VALINHOS
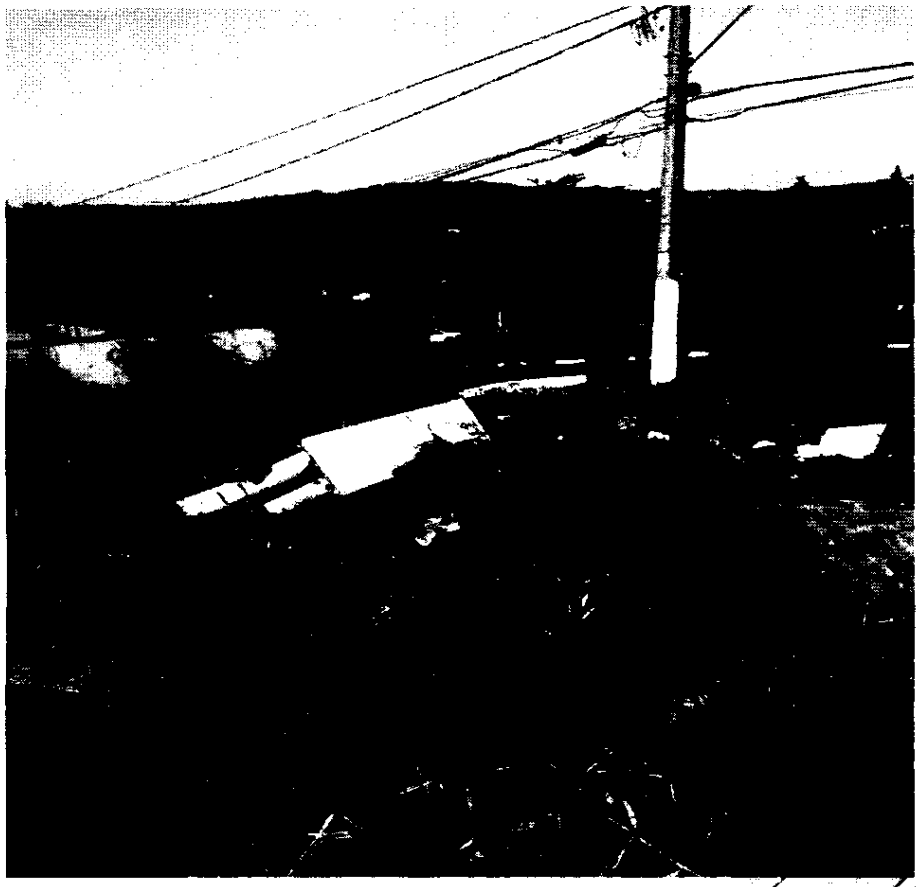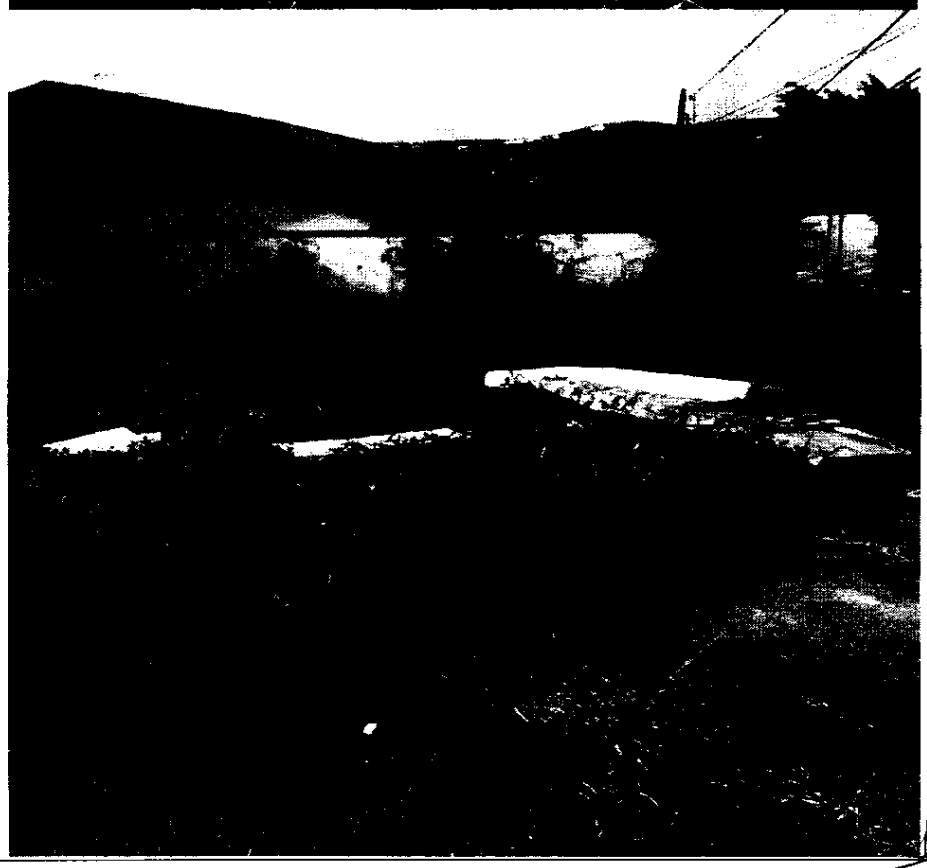
ESTADO DE SÃO PAULO