



**PREFEITURA DE  
VALINHOS**

Ofício nº 420/2020-DTL/GP/P

Valinhos, em 11 de maio de 2020

Ref.: **Requerimento nº 496/20-CMV**  
**Vereador Franklin Duarte de Lima**  
**Processo administrativo nº 7.163/2020-PMV**

Excelentíssima Senhora Presidente:

Atendendo à solicitação contida no requerimento supra epigrafado, de autoria do Vereador **Franklin Duarte de Lima**, consultada a área competente da Municipalidade, encaminho a Vossa Excelência, os esclarecimentos aos quesitos formulados, como seguem:

1. Foi realizada vistoria na viela da rua João Previtalle, ao lado do número 1488, no bairro Jardim Recanto dos Pássaros II?
2. Se sim, enviar relatório de visita técnica.
3. Se não, há possibilidade de enviar um fiscal para verificação da viela.
- 4- Existe mapa com a demarcação da faixa de viela, na rua João Previtalle ao lado do número 1488 e nos terrenos interligados? Se sim enviar cópia.

**Resposta:** Segue na forma do anexo, informações e documentos disponibilizados pela Secretaria de Planejamento e Meio Ambiente, capazes de esclarecer aos questionamentos apresentados pelo nobre Edil.

Ao ensejo, reitero a Vossa Excelência os protestos de minha elevada consideração e já patenteado respeito.

**ORESTES PREVITALE JÚNIOR**  
Prefeito Municipal

**Anexo:** 06 folhas

A

Sua Excelência, a senhora

**DALVA DIAS DA SILVA BERTO**

Presidente da Egrégia Câmara Municipal de Valinhos

(PMB/pmb)

CAMARA MUNICIPAL VALINHOS PROTOCOLO 11/05/2020 16:04 0000001265



"REF. C.I. Nº 488/2020 - D.T.L./GP"

"REQUERIMENTO Nº 496/2020 - Vereador Franklin Duarte de Lima"

AO DEPARTAMENTO TÉCNICO - LEGISLATIVO/G.P.

Em resposta à C.I.nº 488/2020 atendendo à solicitação contida no Requerimento 496/2020 de autoria do nobre vereador Franklin Duarte de Lima consultada a área competentes da Municipalidade, encaminho os esclarecimentos aos quesitos formulados, como se segue:

1. Sim;
2. Sim. Segue em anexo;
3. Prejudicado;
4. Sim. Segue em anexo.
- 5.

SPMA, em 07 de maio de 2020.

  
**PEDRO INÁCIO MEDEIROS**

**Secretário de Planejamento e Meio Ambiente**

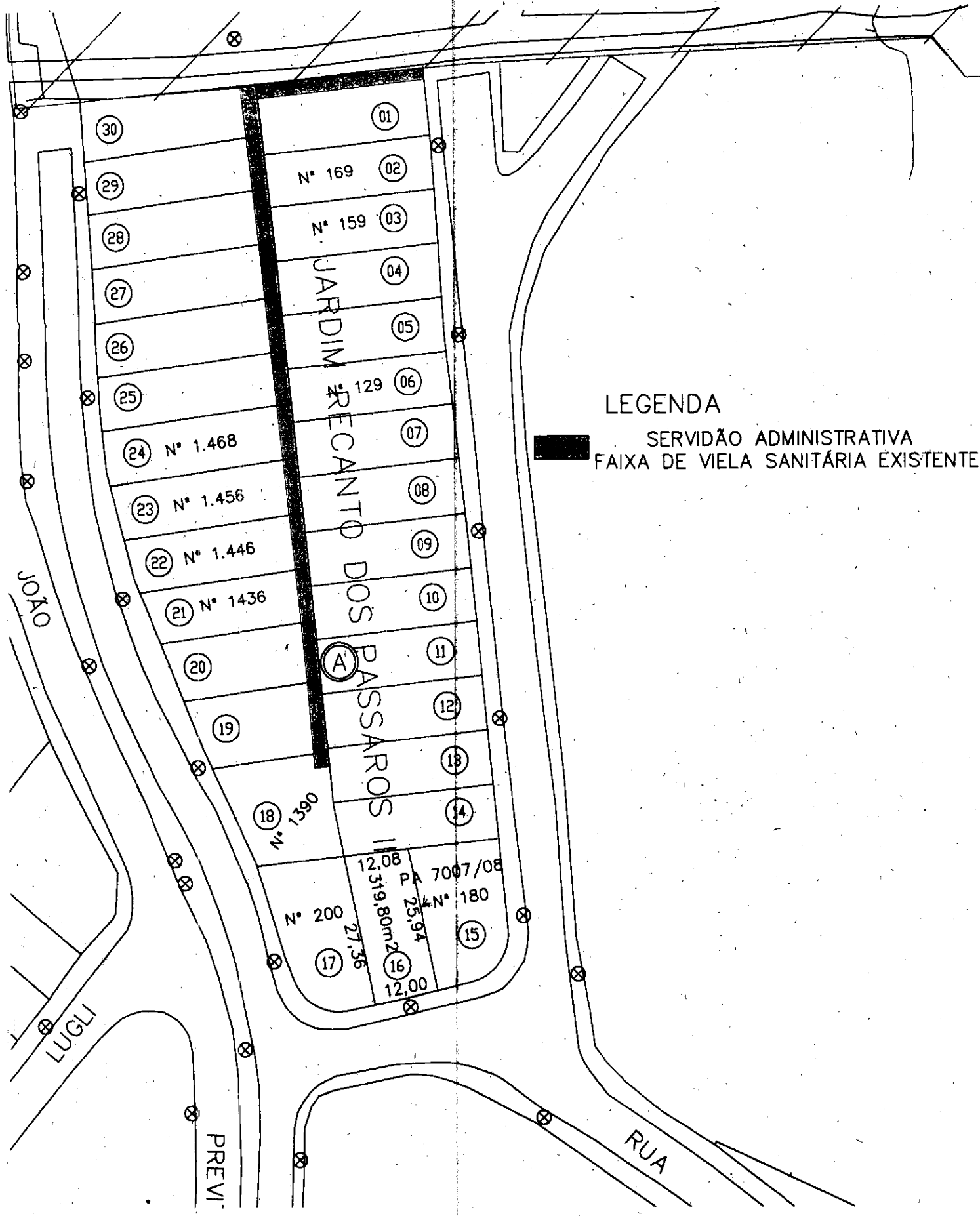

LEGENDA

 SERVIDÃO ADMINISTRATIVA  
 FAIXA DE VIELA SANITÁRIA EXISTENTE



PREFEITURA DE  
**VALINHOS**

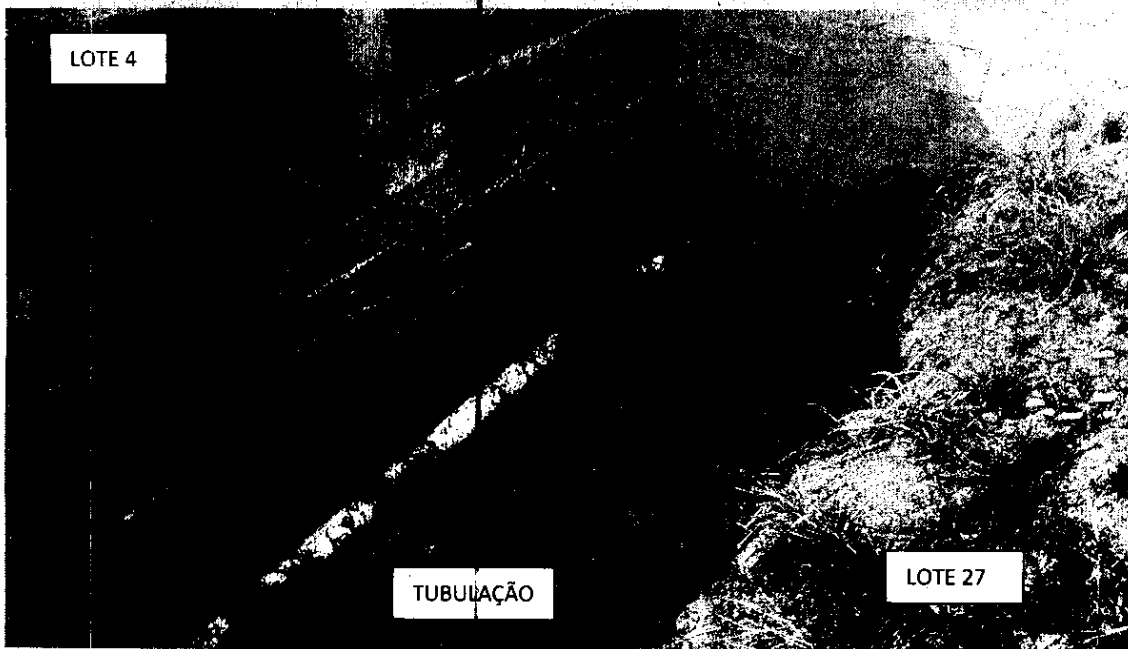
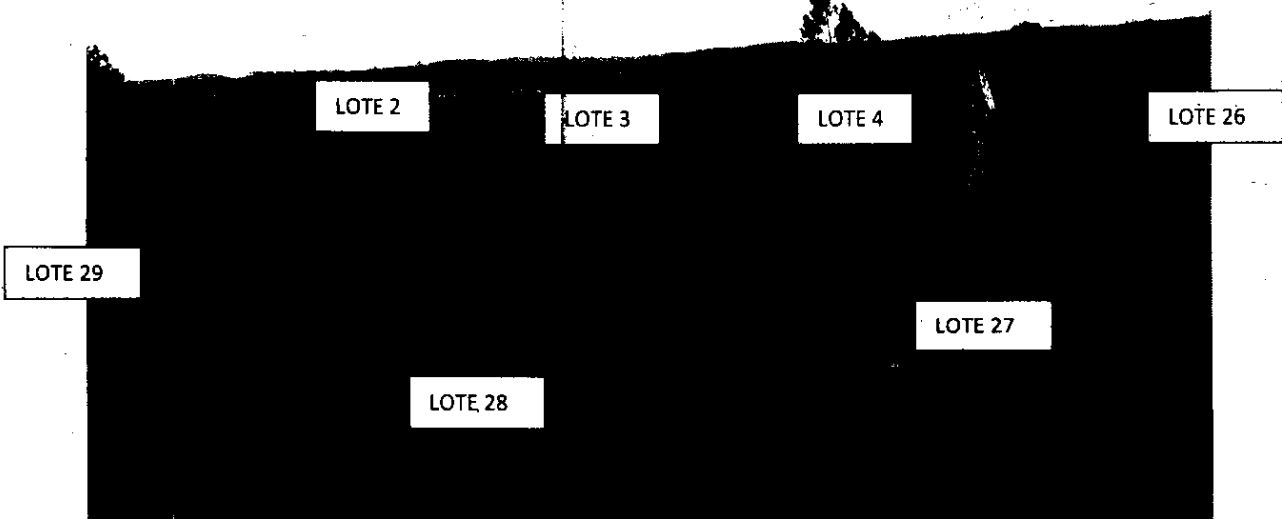



PREFEITURA DE  
**VALINHOS**

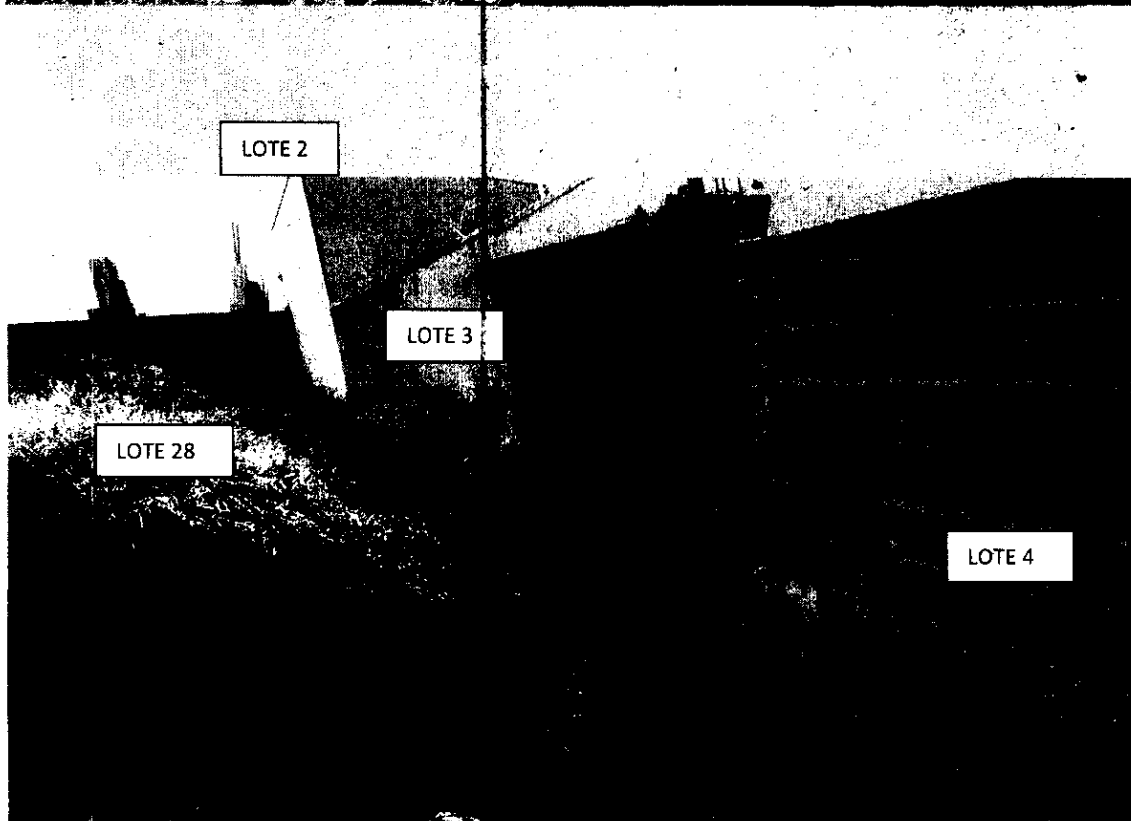
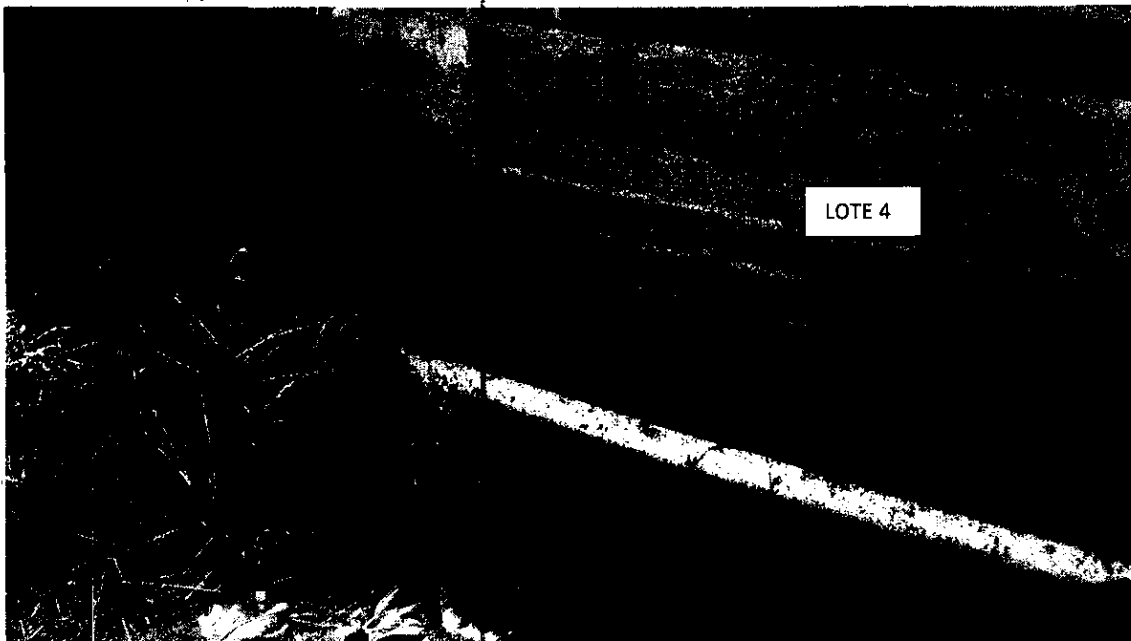

TUBULAÇÃO



PREFEITURA DE  
**VALINHOS**

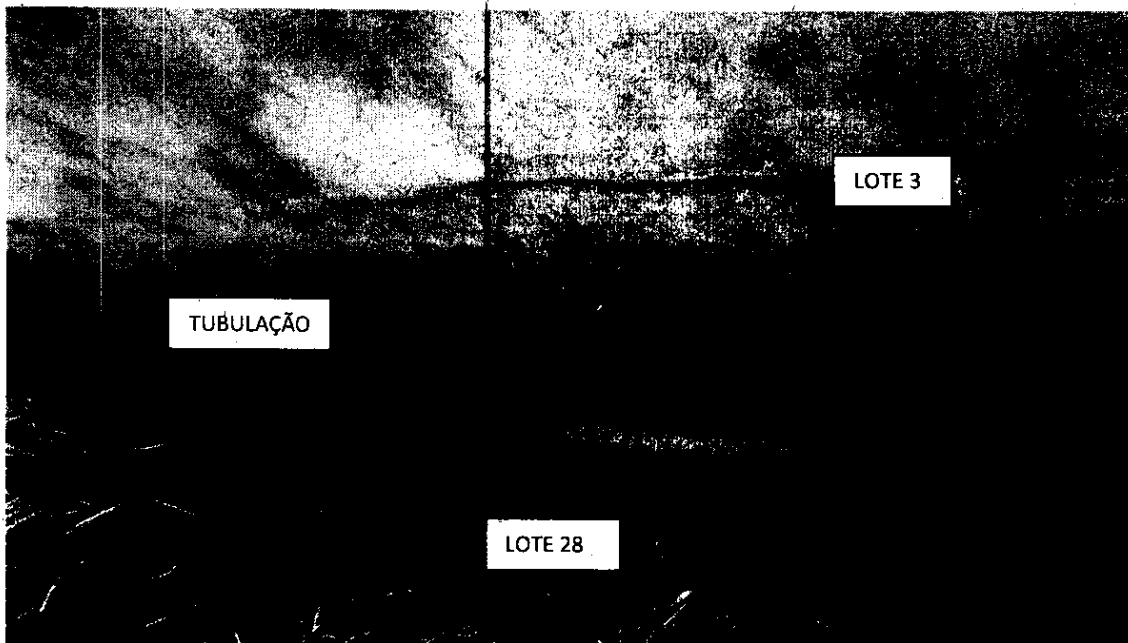



# PREFEITURA DE **VALINHOS**

