

OBS: O gabarito a ser implantado na Rua Giacomo Trento será de 15,00 metros, sendo 9,00 metros de faixa de tráfego, 3,00 metros de passeio no lado do empreendimento e os 3,00m já existentes do passeio em frente ao imóvel da Associação de Pais e Amigos dos Excepcionais de Valinhos - APAE.

ÁREA A SER PAVIMENTADA = 2.265,00m²

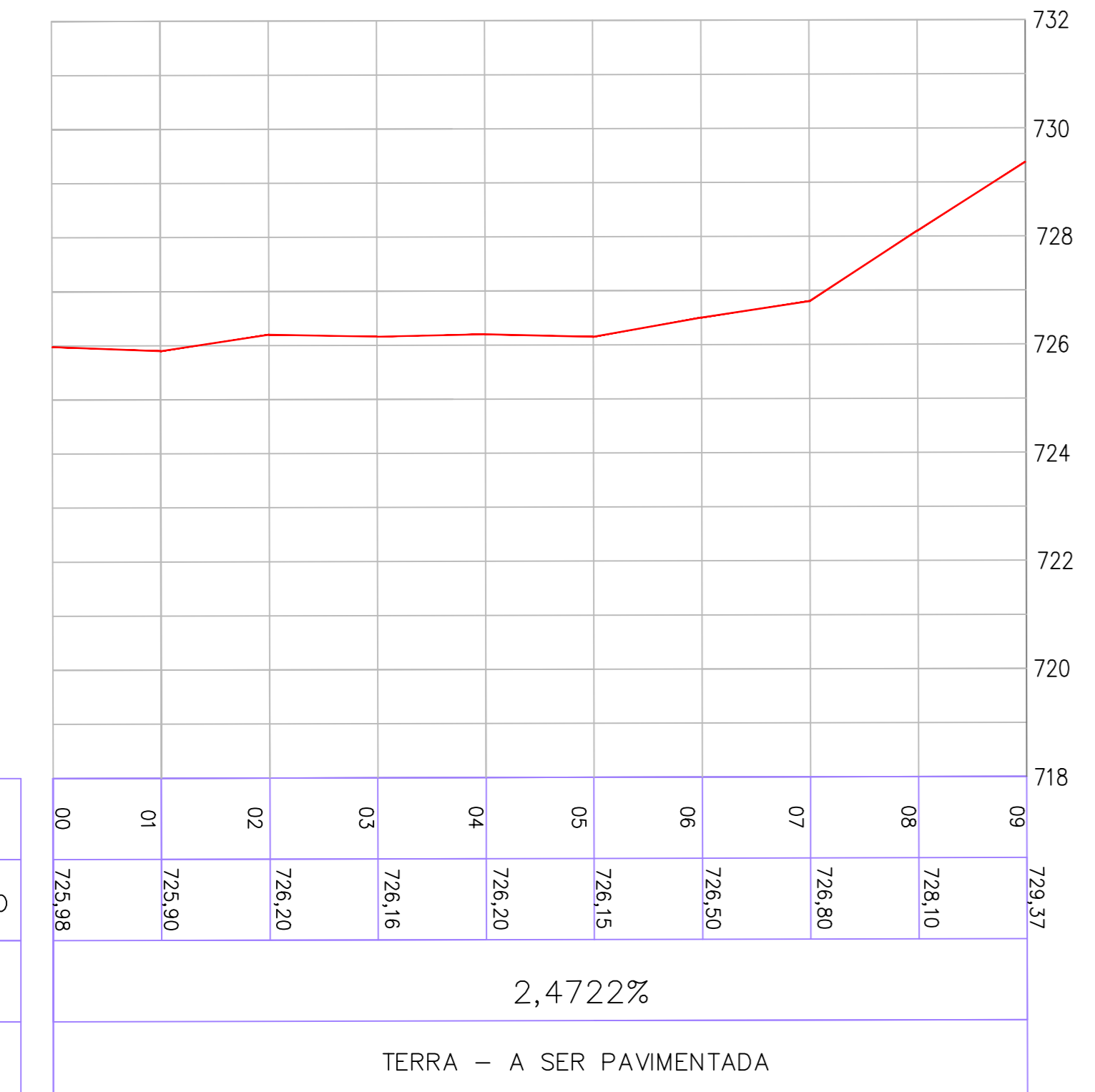
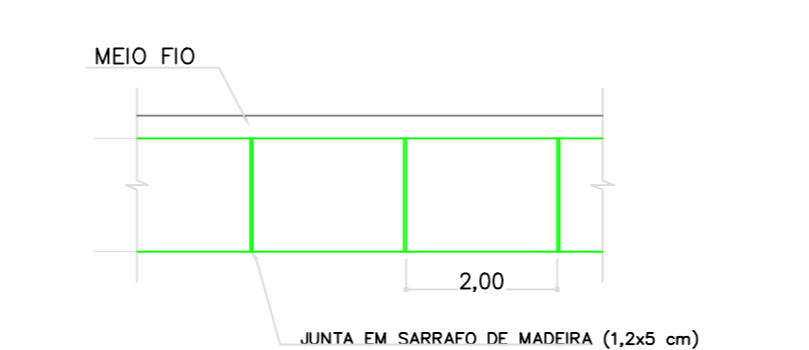
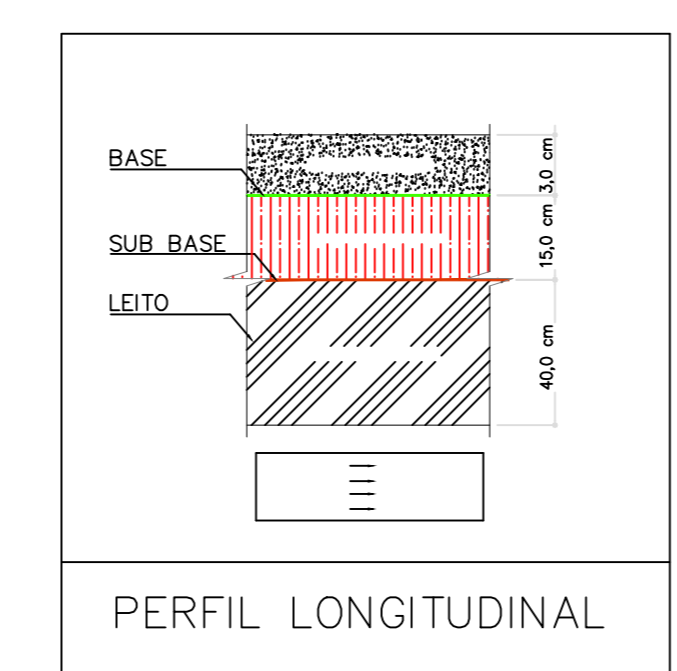
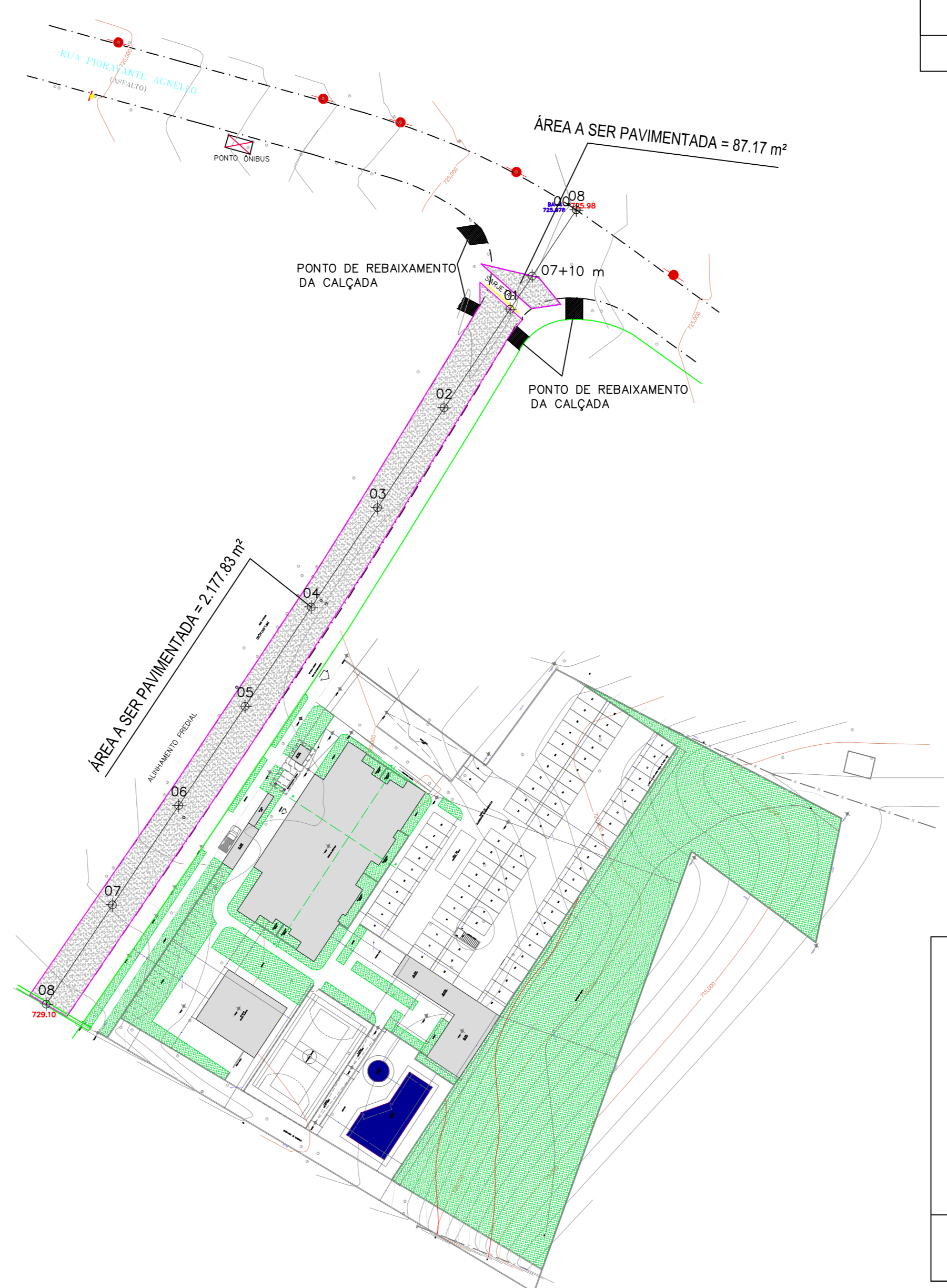

ESTACAS	00	01	02	03	04	05	06	07	08	09
COTA DO TERRENO	725,98	725,90	726,20	726,16	726,20	726,15	726,50	726,80	728,10	729,37
DECLIVIDADE	2,4722%									
PAVIMENTAÇÃO	TERRA - A SER PAVIMENTADA									

RUA GIACOMO TRENTO

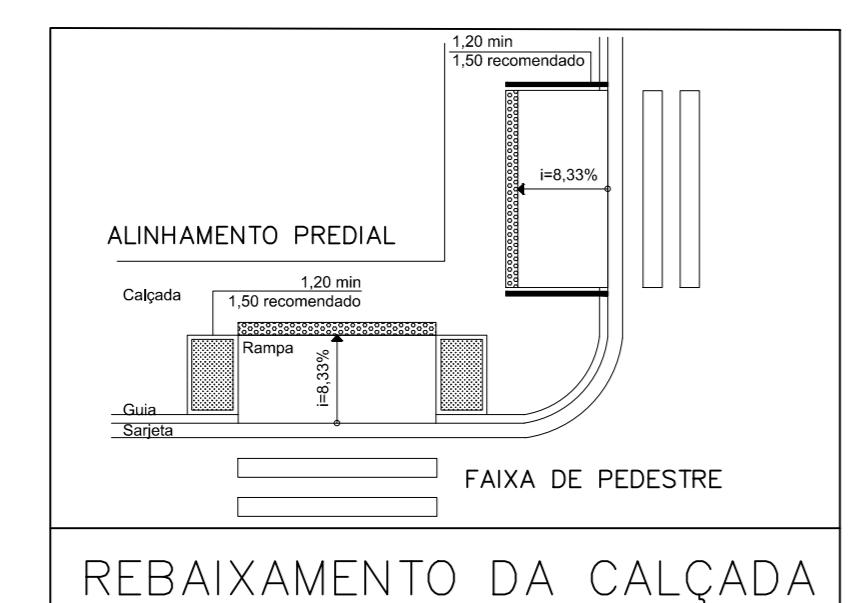

PROJETO DE PAVIMENTAÇÃO ASFÁLTICA		FOLHA: UNICA
CONDOMÍNIO RESIDENCIAL VERTICAL LANDSCAPE		
PROPRIETÁRIO: ARBORE ENGENHARIA		
LOCAL: RUA GIACOMO TRENTO		
BAIRRO: LENHEIRO		
MUNICÍPIO: VALINHOS - SP		
DATA: NOVEMBRO DE 2017		
SITUAÇÃO:		
OBSERVAÇÃO:		PROPRIETÁRIO: GIACOMO TRENTO Empreendimentos Imobiliários Ltda. CNPJ: 24.654.448/0001-97
		Responsável de Execução: César Ferreira da Silveira CREA-SP 508110879-9 ART.: 28027230172839925
		AUTOR DO PROJETO: LUIZ GUILHERME PEREZ CREA-SP 5060842462 ART.: 28027230161350194
Av. 9 de Julho, 5040 CJ.5C Jardim Paulista - São Paulo TEL: (011) 3167-1078		