



CÂMARA MUNICIPAL DE VALINHOS  
ESTADO DE SÃO PAULO

C.M.V.  
Proc. Nº 2130/19  
Fls. 01

Indicação n. 1128/2019

Excelentíssima Senhora Presidente.

O Vereador LUIZ MAYR NETO apresenta a Vossa Excelência a presente INDICAÇÃO, nos termos do art. 127 e seguintes do Regimento Interno, para o devido encaminhamento ao Exmo. Sr. Prefeito Municipal para as providências cabíveis, nos seguintes termos:

**Realizar o nivelamento da Alameda Carlos de Carvalho Vieira Braga, bairro Chácara Alpina.**

JUSTIFICATIVA

Conforme reivindicação de munícipes e constatado por este gabinete (fotos anexas), é necessária a realização do nivelamento da Alameda Carlos de Carvalho Vieira Braga, no bairro Chácara Alpina. Em virtude das chuvas, várias pedras que estavam na margem da via rolaram para o centro. Além disso, por ser uma região rochosa, pedras que estão abaixo da via estão começando a aparecer em virtude do desgaste do chão de terra batida.

Valinhos, 04 de abril de 2019.

LUIZ MAYR NETO

Vereador

2130/19



C.M.V.  
Proc. Nº 21301/9  
Fls. 02

# CÂMARA MUNICIPAL DE VALINHOS

ESTADO DE SÃO PAULO





C.M.M.  
Proc. Nº 2130/19  
Fls. 03  
Resp. *[Signature]*

# CÂMARA MUNICIPAL DE VALINHOS

ESTADO DE SÃO PAULO

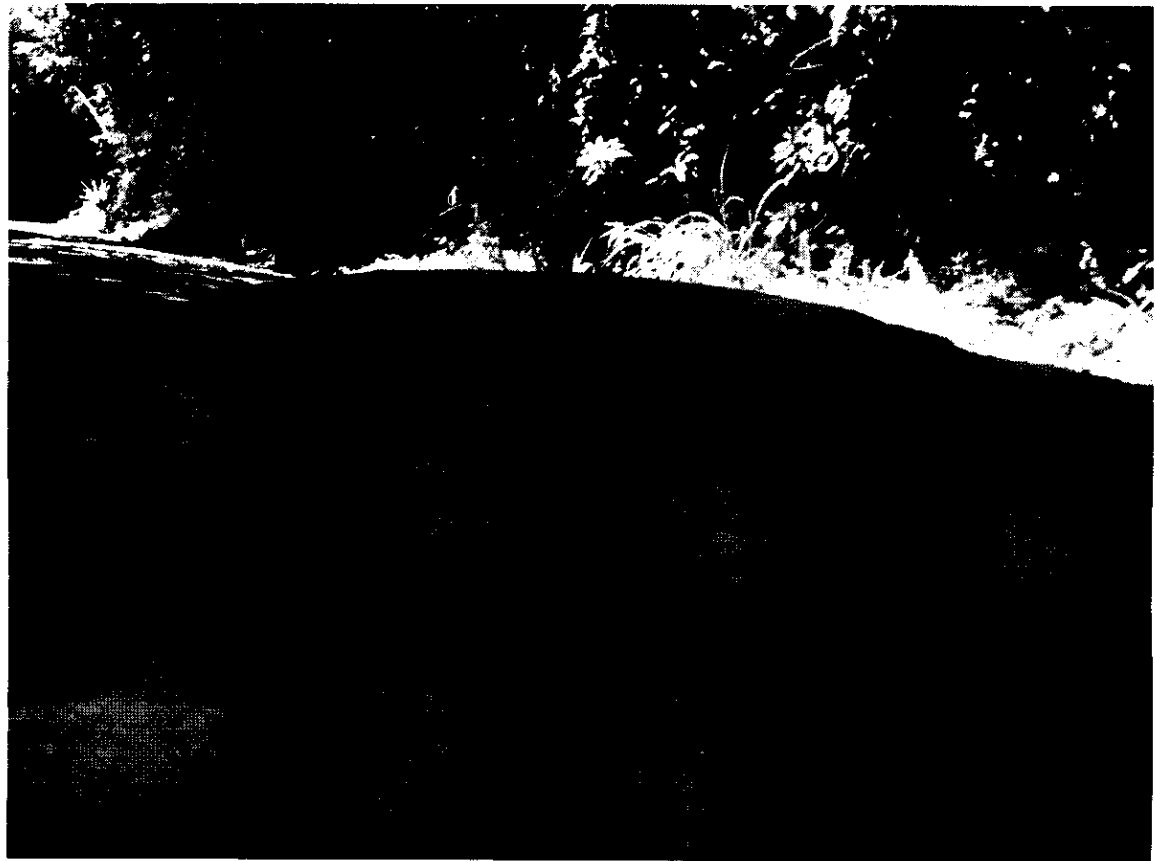



C.M.V.  
Proc. Nº 21301/19  
Ets 04  
Assinatura

# CÂMARA MUNICIPAL DE VALINHOS

ESTADO DE SÃO PAULO

