



PREFEITURA DE
VALINHOS

Ofício nº 1.645/2018-DTL/SAJI/P

Valinhos, em 25 de setembro de 2018

Ref.: **Requerimento nº 1.685/18-CMV**
Vereador Franklin Lima
Processo administrativo nº 15.930/2018-PMV

Excelentíssimo Senhor Presidente:

Atendendo à solicitação contida no requerimento supra epigrafado, de autoria do Vereador **Franklin Lima**, que versa sobre poda de árvore na rua General Osório, consultada a área competente da Municipalidade, encaminho a Vossa Excelência, os esclarecimentos aos quesitos formulados, como seguem:

1. A Municipalidade tem conhecimento de que a árvore localizada na rua General Osório, defronte ao número 507, Castelo, está prejudicando a fiação elétrica e necessita ser podada?
2. Se sim, há previsão para realizar o serviço? Informar a data.
3. Se não, há possibilidade de realizar vistoria no local e incluir apoda da árvore no cronograma de serviços da Municipalidade?

Resposta: Segue, na forma do anexo, informações e documentos da área técnica, da Secretaria de Obras e Serviços Públicos, capazes de esclarecer os questionamentos apresentados pelo nobre Edil.

Ao ensejo, reitero a Vossa Excelência os protestos de minha elevada consideração e já patenteado respeito.

ORESTES PREVITALE JÚNIOR
Prefeito Municipal

Anexo: 06 folhas

À
Sua Excelência, o senhor
ISRAEL SCUPENARO
Presidente da Egrégia Câmara Municipal:

CÂMARA MUNICIPAL DE VALINHOS

Nº PROTOCOLO
02217/2018

Data/Hora Protocolo: 27/09/2018 10:40

Resposta n.º 1 ao Requerimento n.º 1685/2018

Autoria: ORESTES PREVITALE

Assunto: Resposta ao Requerimento n.º 1685/2018 Informações sobre poda de árvore na Rua General Osório, Bairro Castelo.



À

Secretaria de Obras e Serviços Públicos (SOSP)

Em relação aos questionamentos formulados no requerimento nº 1685/18, de autoria do Vereador Franklin Duarte de Lima, informo:

1. *A Municipalidade tem conhecimento de que a árvore localizada na rua General Osório, defronte ao número 507, Castelo, está prejudicando a fiação elétrica e necessita ser podada?*
Sim.

Através da solicitação nº 3415/2018, via 156, foi realizada vistoria no local em 18/07/2018 onde foi constatado:

- **Que os dois exemplares arbóreos avaliados não estão interferindo na rede elétrica, porém necessitam de uma poda de adequação.**

2. *Se sim, há previsão para realizar o serviço? Informar data.*

Sim. A realização do serviço de poda está prevista para este mês de setembro.

3. *Se não, há possibilidade de realizar vistoria no local e incluir a poda de árvore no cronograma de serviços da Municipalidade?*

Sim.

Atualmente foi realizada uma análise de riscos em 18/09/2018, para classificar a prioridade de atendimento do serviço que foi caracterizado como urgente.

Segue solicitação nº 3415/2018, Relatório Fotográfico e Ficha de Análise Técnica em anexo.

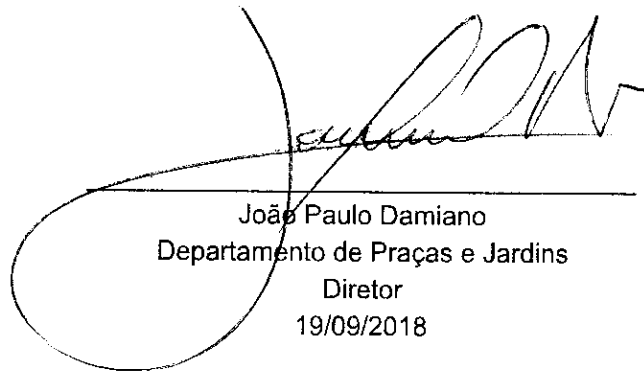

João Paulo Damiano
Departamento de Praças e Jardins
Diretor
19/09/2018



PREFEITURA DE VALINHOS



PREFEITURA DO MUNICÍPIO DE VALINHOS

Ficha da Demanda

Solicitação: 3415 / 2018 Data de abertura: 04/07/2018 08:31:20 Prazo de resposta: 08/08/2018
 Status: Aguarda Resposta do Encerramento: Aguarda Leitura:
 Atendente: Rozelene de Souza Neto Passos Sigiloso: Não

Dados Demanda

Tipo Solicitação: Serviço Prioridade: Urgente Meio de Recebimento: Telefone
 Requerente: JUIZÓ DE DIREITO DO SETOR DAS EXECUÇÕES FISCAIS COMARCA DE VALINHOS
 Telefona(s): DDD Telefone Tipo
 19 3671-6884 Telefone
 19 99377-1646 Celular
 19 96741-1561 Celular

Endereço

Logradouro: RUA GENERAL OSÓRIO Número: 522
 Complemento: Bairro: NOVA VALINHOS
 Cidade: VALINHOS-SP CEP: 13271-130

Órgão Resp: 01.11.04.00.00.00 - DEPARTAMENTO DE PRAÇAS E Telefone: 1938498029

Assunto: PODA, CORTE E REMOÇÃO DE ARVORES

Complemento: município solicita a poda de uma árvore em frente a comarca , muitas folhas pra dentro do prédio.

Endereço / Detalhes do Local

Logradouro: GENERAL OSÓRIO Número: 522
 Complemento: Bairro: VILA MARTINA
 Cidade: VALINHOS Estado: SP CEP: 13271-130

Detalhes Local: em frente ao numero acima do outro lado da rua

Providências

Usuário que registrou: João Paulo Damiano Órgão que registrou: DEPARTAMENTO DE PRAÇAS E JARDINS
 Data de Registro: 20/07/2018 13:31 Despacho: Situação: Valor:
 Considerando que após avaliação deste Departamento de Praças e Jardins foi constatada justificativa técnica para proceder a poda do exemplar arbóreo em questão;

Informe que a solicitação de poda foi deferida e já consta na programação a qual será executada dentro das possibilidades do departamento.

DPJ
 20/07/2018

Usuário que registrou: Rozelene de Souza Neto Passos Órgão que registrou: ATENDIMENTO 156 VALINHOS
 Data de Registro: 20/07/2018 15:40 Despacho: ANÁLISE E MANIFESTAÇÃO Situação: ANÁLISE E MANIFESTAÇÃO Valor:
 informar munícipe por telefone

Usuário que registrou: ANDREA DE PAULA JULIATO Órgão que registrou: ATENDIMENTO 156 VALINHOS
 Data de Registro: 24/07/2018 08:59 Despacho: ANÁLISE E MANIFESTAÇÃO Situação: ANÁLISE E MANIFESTAÇÃO Valor:
 Responder para o munícipe por telefone e abrir nova solicitação para ser encaminhada para o DAEV

Observações

Data Registro: 23/07/2018 14:13 Usuário Registro: Rozelene de Souza Neto Passos
 passada informação a comarca

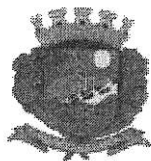

**PREFEITURA DE
VALINHOS**

RELATÓRIO FOTOGRÁFICO

Vistoria em 18/07/2018:

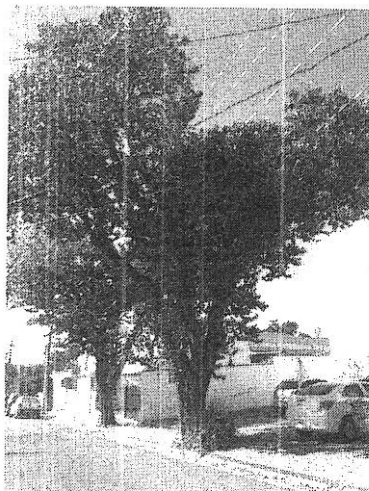
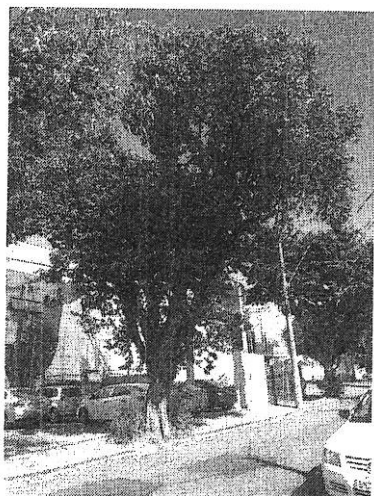
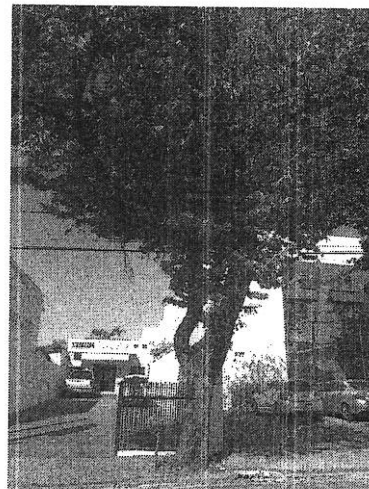
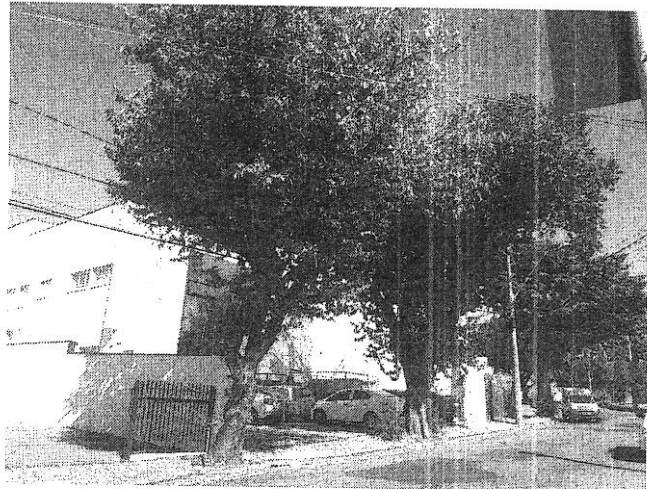

RELATÓRIO FOTOGRÁFICO

Vistoria em 18/09/2018:

Ligustrum lucidum, alfeneiro.

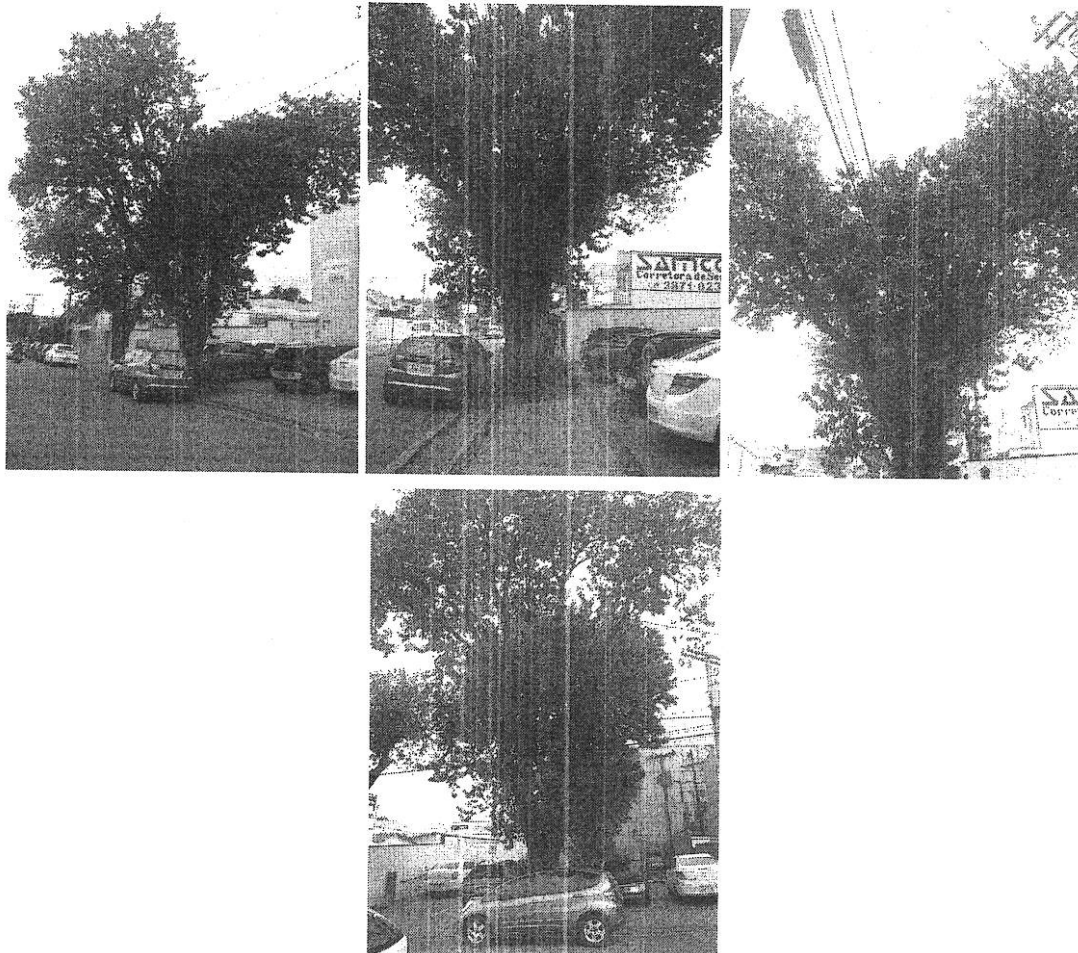

Bauhinia forficata, pata-de-vaca.

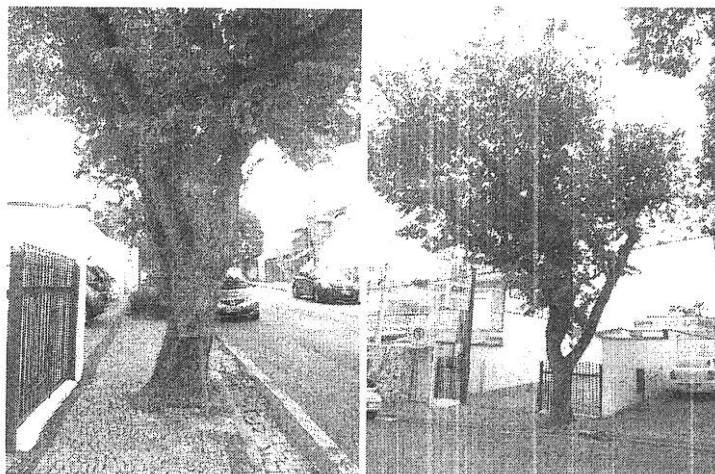

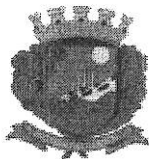

PREFEITURA DE VALINHOS

FICHA DE ANÁLISE TÉCNICA

Tipo de solicitação: Requerimento da Câmara Municipal
Local de atendimento: Rua General Osório, 507, Castelo.
Obs: Galhos interferindo em rede elétrica.

Serviço solicitado: Poda de árvore

Nº: 1685/2018

DADOS DA ANÁLISE

Data da vistoria: 18/09/2018

1. Nome científico: *Ligustrum vulgare*

Nome Popular: alfeneiro

Avaliação da copa	Risco 0	Risco 1	Risco 2	Risco 3	Risco 4	Risco 5
Galhos interferindo na rede elétrica? () Ausente	(X) Ausente	(X) Rede Isolada	() Baixa Tensão			() Alta Tensão
Galhos secos (podres)? (X) Ausente	() < 5 cm Ø	() 5 a 10 cm Ø	() 10 a 15 cm Ø	() 15 a 20 cm Ø	() > 20 cm Ø	
Galhos angulados (X) Ausente	() < 5 cm Ø	() 6 a 10 cm Ø	() 11 a 15 cm Ø	() 16 a 20 cm Ø	() > 20 cm Ø	
Galhos esguios (X) Ausente	() > 1 m	() 2	() 3	() 4	() > 4 m	
Lesões na casca de galhos da copa (X) Ausente	() P < ¼ Ø < 10 cm	() P > ¼ Ø < 10 cm	() P < ¼ Ø = 15 cm	() P > ¼ Ø = 15 cm	() P > ¼ Ø > 15 cm	
Fungos (X) Ausente						() Presente
Orifícios por insetos Perfuradores (X) Ausente	() < 10%	() 10% a 20%	() 20% a 30%	() 30% a 40%	() > 50% Ø > 15 cm	
Erva-de-passarinho (X) Ausente	() < 10%	() 10% a 20%	() 20% a 30%	() 30% a 40%	() > 50%	
Folhagem rala / Coloração / Quantidade e tamanho de folhas (X) Ausente	() < 10%	() 10% a 20%	() 20% a 30%	() 30% a 40%	() > 50%	
Poda unilateral e drástica (X) Ausente				() < 50%	() > 50%	

Avaliação do tronco	Risco 0	Risco 1	Risco 2	Risco 3	Risco 4	Risco 5
Invasão da pista (inclinação do tronco) (X) Não				() Sim		
Cavidades () Ausente	(X) < 50%			() 50% a 70%		() > 70%
Lesões e aspecto da casca (X) Ausente	() P < 25%	() 25% a 50%	() 50% a 75%	() P > 75%		
Orifícios de insetos (cupim) () Ausente	() < 10%	(X) 10% a 20%	() 20% a 30%	() 30% a 40%	() > 50%	
Fungos (X) Ausente						() Presente
Cancro (X) Ausente	() A = 200 cm²	() 200 a 1000 cm²	() 1000 a 5000 cm²	() 5000 a 10000 cm²	() A > 50%	
Injúrias mecânicas (X) Ausente	() < 10%	() 10% a 20%	() 20% a 30%	() 30% a 40%	() > 50%	

Avaliação da base do tronco	Risco 0	Risco 1	Risco 2	Risco 3	Risco 4	Risco 5
Brotação epicórmica (X) Ausente	() Presente					
Lesões na base do tronco (X) Ausente	() P < 25%	() 25% a 50%	() 50% a 75%	() P > 75%		
Cavidades na base do tronco (X) Ausente	() < 50%		() 50% a 70%			() > 70%
Fungos (X) Ausente						() Presente
Raízes Adventícias aparentes (X) Ausente				() Presente		
Injúrias mecânicas (X) Ausente	() < 10%	() 10% a 20%	() 20% a 30%	() 30% a 40%	() > 50%	
Espaço permeável (Área livre) (X) Ausente	() A > 1,5 m²		(X) 1 a 1,5 m²			() Ausente
Neilóide (X) Presente						() Ausente
Raízes cortadas () Ausente	(X) 2 raízes		() + de 2 raízes (tronco)			() + de 2 raízes (base)

Avaliação do Índice de Risco de Queda	Risco 0	Risco 1	Risco 2	Risco 3	Risco 4	Risco 5
Risco para rede elétrica () Ausente	() Rede Isolada	() Baixa Tensão				(X) Alta Tensão
Risco de efeito colateral	() Rua sem casas		() Rua residencial			(X) Rua movimentada

NOTA DO RISCO: () 0 à 5 () 5 à 10 (X) 10 à 15

Avaliação Final

(X) DEFERIDO () INDEFERIDO

Plataforma?

() SIM (X) NÃO

Prioridade

(X) URGENTE () NÃO URGENTE

Justificativa:

O referido exemplar arbóreo necessita de uma poda de adequação devido à nota de risco atribuída (13) que caracteriza a prioridade como urgente.

Observações:

Fotos

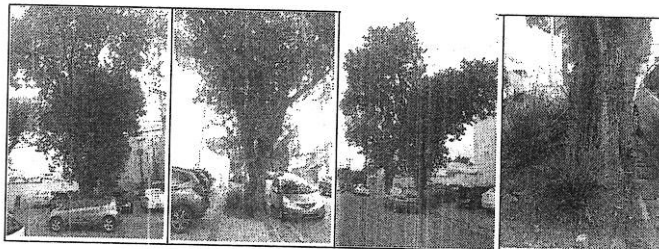

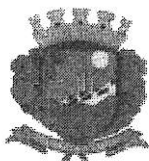

PREFEITURA DE VALINHOS

FICHA DE ANÁLISE TÉCNICA

Tipo de solicitação: Requerimento da Câmara Municipal
Local de atendimento: Rua General Osório, 507, Castelo.
Obs: Galhos interferindo em rede elétrica.

Serviço solicitado: Poda de árvore

Nº: 1685/2018

DADOS DA ANÁLISE

Data da vistoria: 18/09/2018

Nome científico: *Bauhinia forficata*

Nome Popular: pata-de-vaca

Avaliação da copa

	Risco 0	Risco 1	Risco 2	Risco 3	Risco 4	Risco 5
Galhos interferindo na rede elétrica? () Ausente	(X) Rede Isolada	() Baixa Tensão				() Alta Tensão
Galhos secos (podres)? (X) Ausente	() < 5 cm Ø	() 5 a 10 cm Ø	() 10 a 15 cm Ø	() 15 a 20 cm Ø	() > 20 cm Ø	
Galhos angulados (X) Ausente	() < 5 cm Ø	() 6 a 10 cm Ø	() 11 a 15 cm Ø	() 16 a 20 cm Ø	() > 20 cm Ø	
Galhos esguios (X) Ausente	() > 1 m	() 2	() 3	() 4	() > 4 m	
Lesões na casca de galhos da copa (X) Ausente	() P < ¼ Ø < 10 cm	() P > ¼ Ø < 10 cm	() P < ¼ Ø = 15 cm	() P > ¼ Ø = 15 cm	() P > ¼ Ø > 15 cm	
Fungos (X) Ausente					() Presente	
Orifícios por Insetos Perfuradores (X) Ausente	() < 10%	() 10% a 20%	() 20% a 30%	() 30% a 40%	() > 50% Ø > 15 cm	
Erva-de-passarinho (X) Ausente	() < 10%	() 10% a 20%	() 20% a 30%	() 30% a 40%	() > 50%	
Folhagem rala / Coloração / Quantidade e tamanho de folhas (X) Ausente	() < 10%	() 10% a 20%	() 20% a 30%	() 30% a 40%	() > 50%	
Poda unilateral e drástica (X) Ausente				() < 50%	() > 50%	

Avaliação do tronco

	Risco 0	Risco 1	Risco 2	Risco 3	Risco 4	Risco 5
Invasão da pista (inclinação do tronco) (X) Não				() Sim		
Cavidades () Ausente	(X) < 50%			() 50% a 70%		() > 70%
Lesões e aspecto da casca (X) Ausente	() P < 25%	() 25% a 50%	() 50% a 75%	() P > 75%		
Orifícios de insetos (cupim) () Ausente	() < 10%	(X) 10% a 20%	() 20% a 30%	() 30% a 40%	() > 50%	
Fungos (X) Ausente						() Presente
Cancro (X) Ausente	() A = 200 cm²	() 200 a 1000 cm²	() 1000 a 5000 cm²	() 5000 a 10000 cm²	() A > 50%	
Injúrias mecânicas (X) Ausente	() < 10%	() 10% a 20%	() 20% a 30%	() 30% a 40%	() > 50%	

Avaliação da base do tronco

	Risco 0	Risco 1	Risco 2	Risco 3	Risco 4	Risco 5
Brotação epicórmica (X) Ausente	() Presente					
Lesões na base do tronco (X) Ausente	() P < 25%	() 25% a 50%	() 50% a 75%	() P > 75%		
Cavidades na base do tronco (X) Ausente	() < 50%		() 50% a 70%			() > 70%
Fungos (X) Ausente						() Presente
Raízes Adventícias aparentes (X) Ausente				() Presente		
Injúrias mecânicas (X) Ausente	() < 10%	() 10% a 20%	() 20% a 30%	() 30% a 40%	() > 50%	
Espaço permeável (Área livre) () Ausente	() A > 1,5 m²		(X) 1 a 1,5 m²			() Ausente
Neilóide (X) Presente						() Ausente
Raízes cortadas (X) Ausente	() 2 raízes			() + de 2 raízes (tronco)		() + de 2 raízes (base)

Avaliação do Índice de Risco de Queda

	Risco 0	Risco 1	Risco 2	Risco 3	Risco 4	Risco 5
Risco para rede elétrica () Ausente	() Rede Isolada	() Baixa Tensão				(X) Alta Tensão
Risco de efeito colateral	() Rua sem casas			() Rua residencial		(X) Rua movimentada

NOTA DO RISCO: () 0 à 5 () 5 à 10 (X) 10 à 15

Avaliação Final

(X) DEFERIDO () INDEFERIDO

Plataforma?

() SIM (X) NÃO

Prioridade

(X) URGENTE () NÃO URGENTE

Justificativa:

O referido exemplar arbóreo necessita de uma poda de adequação devido à nota de risco atribuída (13) que caracteriza a prioridade como urgente.

Observações:

Fotos

