

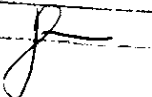

CÂMARA MUNICIPAL DE VALINHOS
ESTADO DE SÃO PAULO

C.M.V.
Proc. Nº 3324/18
Fls. 01
Resp. 

Indicação n. 1809/2018

Excelentíssimo Senhor Presidente.

O Vereador **LUIZ MAYR NETO** apresenta a Vossa Excelência a presente INDICAÇÃO, nos termos do art. 127 e seguintes do Regimento Interno, para o devido encaminhamento ao Exmo. Sr. Prefeito Municipal para as providências cabíveis, nos seguintes termos:

Readequar faixa de conversão da Av. João Previtale para a Rua José Carlos Ferrari.

JUSTIFICATIVA

Conforme reivindicação de munícipes e constatado por este gabinete (fotos em anexo), é necessário a readequação da faixa de conversão da Av. João Previtale para a Rua José Carlos Ferrari, no Jardim São Marcos. Antes da conversão, há uma extensa faixa zebraada que limita a circulação na Av. João Previtale a apenas uma das faixas de rolamento. Em virtude da expansão do comércio nesta avenida, estão ocorrendo freqüentes congestionamentos no local, além de colisões entre veículos que saem deste comércio e que circulam na avenida. Uma alternativa seria tornar preferencial a conversão para a Rua José Carlos Ferrari, já que seu movimento é maior em relação de quem desce da Av. João Previtale, sentido centro.

Valinhos, 21 de junho de 2018.



LUIZ MAYR NETO

Vereador

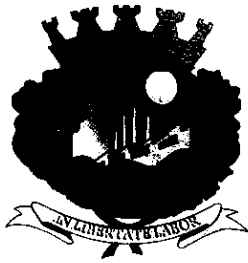

C.M.V.
Proc. Nº 3324/18
Fls. 02
Resp. _____

CÂMARA MUNICIPAL DE VALINHOS

ESTADO DE SÃO PAULO

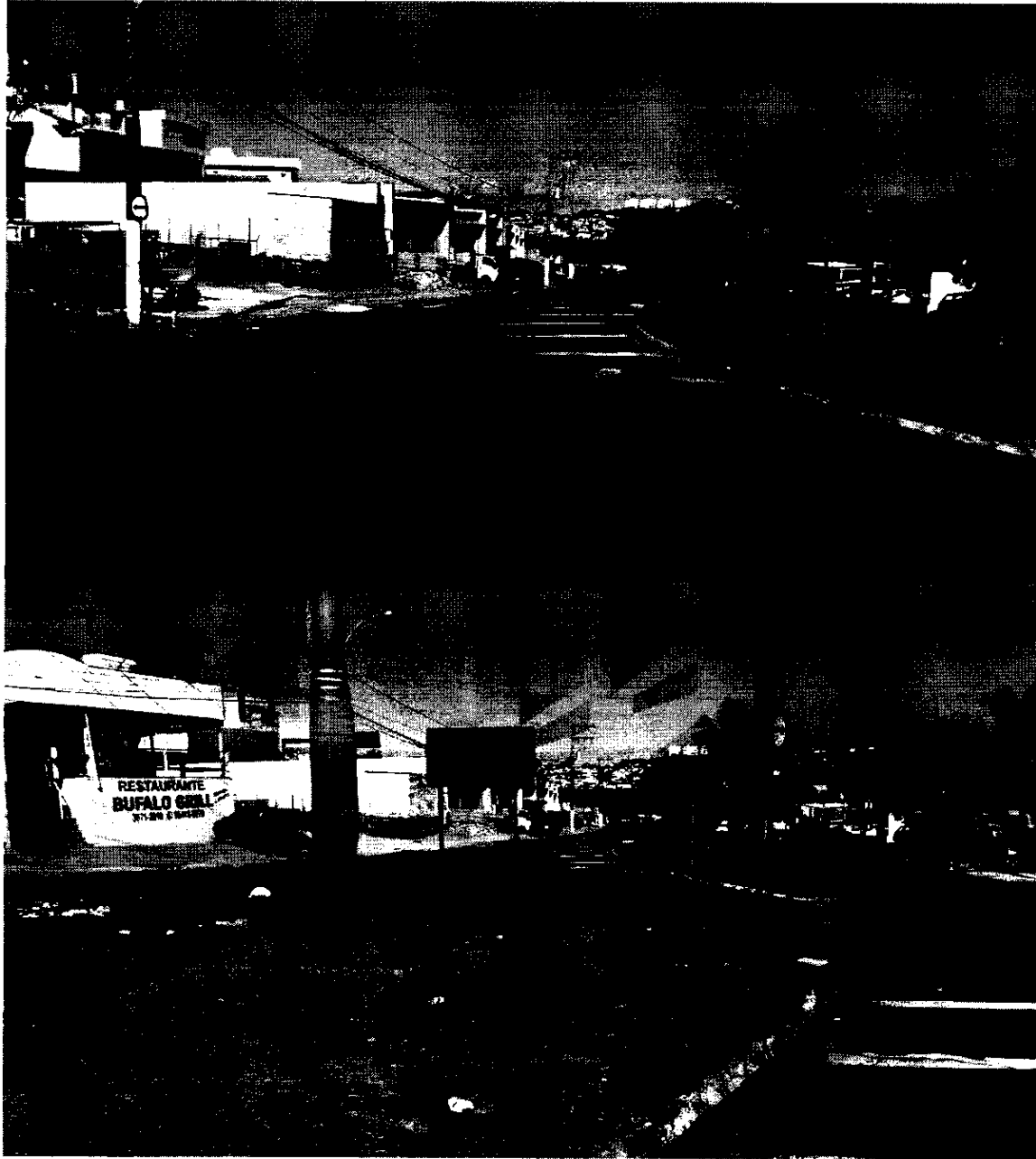



C.M.V.
Proc. Nº 33241/18
Fls. 03
Resp. *[Signature]*

CÂMARA MUNICIPAL DE VALINHOS

ESTADO DE SÃO PAULO





C.M.V. _____
Proc. Nº 3324, 18
Fls. 04
Resp. _____

CÂMARA MUNICIPAL DE VALINHOS

ESTADO DE SÃO PAULO

