



# PREFEITURA DE VALINHOS

Ofício nº 900/2018-DTL/SAJI/P

Valinhos, em 17 de maio de 2018.

Ref.: **Requerimento nº 692/18-CMV**  
**Vereador José Henrique Conti**  
**Processo administrativo nº 7.352/2018-PMV**

Excelentíssimo Senhor Presidente:

Atendendo à solicitação contida no requerimento supra epigrafado, de autoria do Vereador **José Henrique Conti**, que versa sobre área de terra na Rodovia José Roberto Magalhães Teixeira, consultada a área competente da Municipalidade, encaminho a Vossa Excelência, os esclarecimentos aos quesitos formulados, como seguem:

1. Por qual motivo está sendo levantada montanha de terra ao lado da plantação de figo existente na pista Sul KM 15, Bairro Reforma Agrária?
2. Quais medidas de contenção estão sendo tomadas para que essa montanha de terras não venha deslizar e soterrar toda plantação de figo existente ao lado, ocasionando um crime ambiental?
3. Há autorização dos órgãos ambientais para referida movimentação de terra? Se sim, enviar cópia?

**Resposta:** Atendendo a solicitação do nobre Vereador, segue em anexo as informações e documentos disponibilizados pela área técnica da Secretaria de planejamento e Meio Ambiente.

Ao ensejo, reitero a Vossa Excelência os protestos de minha elevada consideração e já patenteado respeito.

**ORESTES PREVITALE JÚNIOR**  
Prefeito Municipal

Anexo: 03 folhas

À  
Sua Excelência, o senhor  
**ISRAEL SCUPENARO**  
Presidente da Egrégia Câmara Munic

<b>Nº PROTOCOLO</b> <b>01236/2018</b>	<b>CÂMARA MUNICIPAL DE VALINHOS</b>	
	Data/Hora Protocolo: 16/05/2018 14:51	
	Resposta n.º 1 ao Requerimento n.º 692/2018	
	Autoria: ORESTES PREVITALE	
Assunto: Resposta ao Requerimento n.º 692/2018 Informações sobre montanha de terra na pista sul, km 15, da Rodovia José Roberto Magalhães Teixeira.		



PREFEITURA DE  
**VALINHOS**

Fls.n°

Proc.n°

À SPMA

Em resposta ao presente requerimento temos a informar:

1 - Utilizando como referência a indicação apresentada pelo nobre Edil, temos a informar que a área apontada encontra-se dentro dos limites do município de Campinas/SP. Seguem imagens obtidas através do website Datageo que comprovam o informado.

Valinhos, 16 de maio de 2018

  
Biol. Diego Fernandes Alarcon  
Departamento de Meio Ambiente / S.P.M.A.  
Diretor

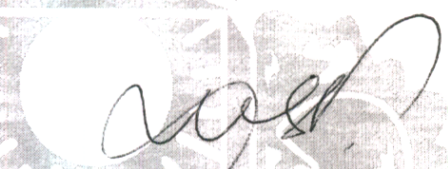
  
Engª Maria Silvia  
Secretária de Planejamento  
e Meio Ambiente





GOVERNO DO ESTADO  
DE SÃO PAULO  
Secretaria do Meio Ambiente

## LEGENDA

Limite Municipal SP (IGC)

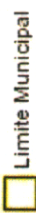

Limite Municipal

 **DataGEO**  
Sistema Ambiental Paulista

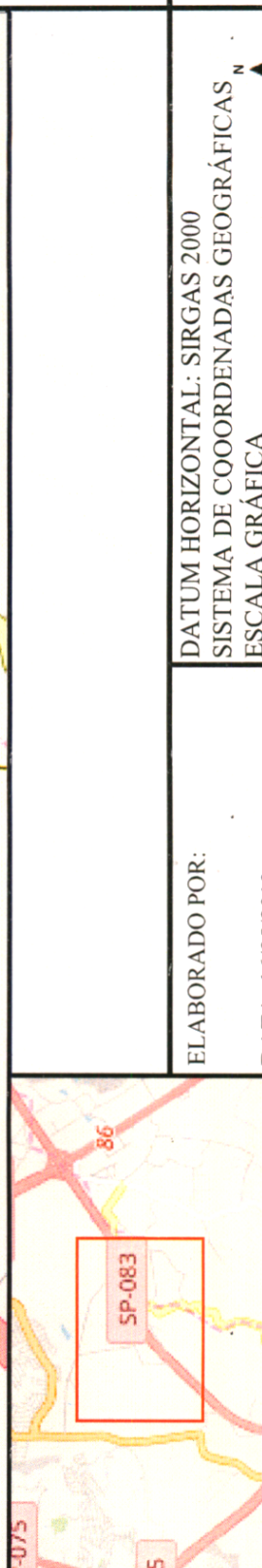
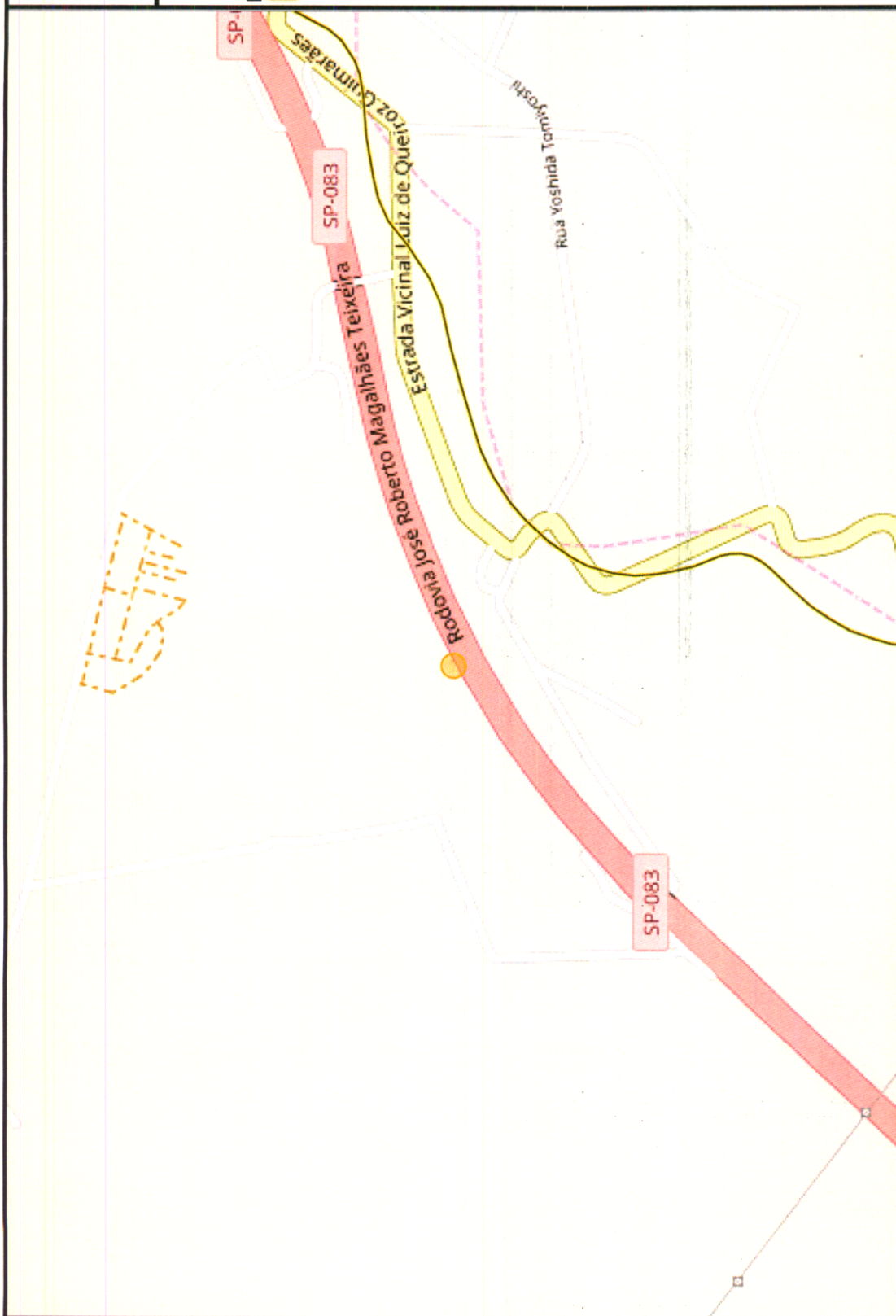

DATUM HORIZONTAL: SIRGAS 2000  
SISTEMA DE COORDENADAS GEOGRÁFICAS N  
ESCALA GRÁFICA  
0 100 200 300m

ELABORADO POR:

DATA : 16/05/2018

Mapa elaborado a partir de informações disponíveis em  
<http://datageo.ambiente.sp.gov.br>





GOVERNO DO ESTADO  
DE SÃO PAULO  
Secretaria do Meio Ambiente

**LEGENDA**

Limite Municipal SP (IGC)

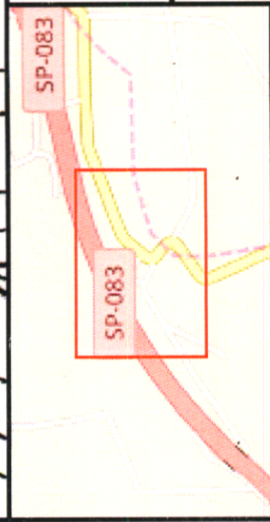
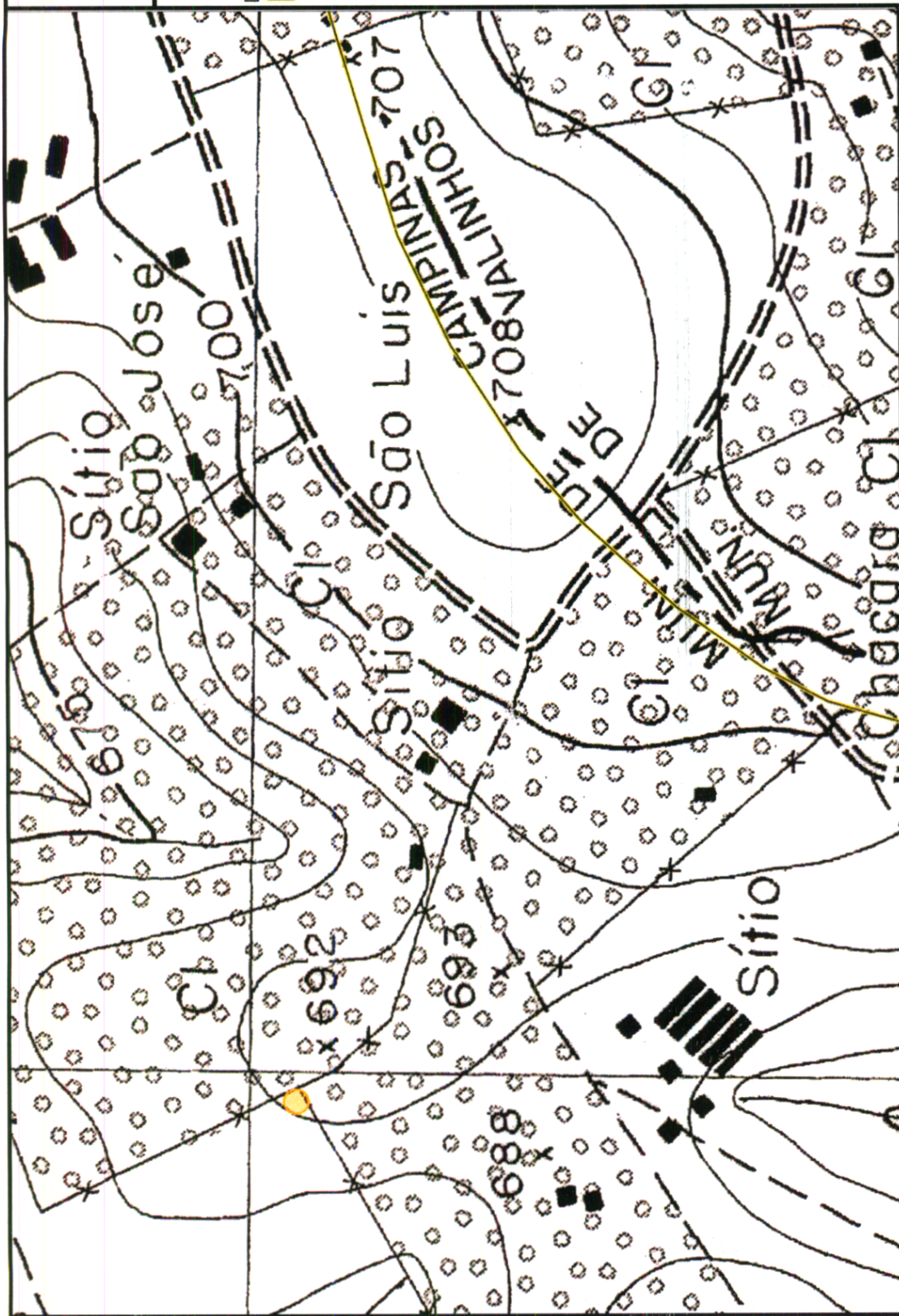
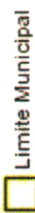

DATUM HORIZONTAL: SIRGAS 2000  
SISTEMA DE COORDENADAS GEOGRÁFICAS N  
ESCALA GRÁFICA  
0 20 40 60m

ELABORADO POR:  
DATA :16/05/2018

Mapa elaborado a partir de informações disponíveis em  
<http://datageo.ambiente.sp.gov.br>