



C.M.V.
Proc. Nº 1442, 18
Fls. 01
Resp. [assinatura]

CÂMARA MUNICIPAL DE VALINHOS
ESTADO DE SÃO PAULO

Indicação nº 842/2018

Ementa: Medidas de redução de velocidade e melhorias de sinalização de trânsito entre a Rodov. Flávio Carvalho esquina com Rua Cesar Ferrari, Capuava.

Senhor Presidente,
Senhores Vereadores:

O Vereador **ALÉCIO MAESTRO CAU**, no uso de suas atribuições legais, requer nos termos regimentais, após aprovação em Plenário, que seja encaminhada ao Exmo. Senhor Prefeito Municipal a seguinte indicação:

- 1- Refazer pintura de sinalização de solo;
- 2- Instalar redutor de velocidade;
- 3- Instalar em ponto mais visível e nos dois sentidos da via, placa indicativa de "proibido a conversão de caminhões".
- 4- Análise da altura da fiação de energia elétrica e telefonia instalada em postes.

Justificativa:

Moradores e comerciantes procuraram esse vereador relatando problemas que começaram a enfrentar após mudança de direção de vias, com a abertura da Ponte Darci Tordin Lopes. Conforme demonstrado nas fotos em anexo, a Rodv. Flávio de Carvalho esquina com Rua Cesar Ferrari, é bastante estreita e tem passagem de caminhão proibida. Muitas vezes, por estar mal sinalizada, motoristas não enxergam essa placa e avançam pela passagem. Demais veículos, por não ter sinalização indicativa e de segurança, não respeitam a velocidade permitida. É frequente os acidentes neste local.



C.M.V. Proc. Nº 1442, 78
Fls. 02
Resp. *[Signature]*

CÂMARA MUNICIPAL DE VALINHOS
ESTADO DE SÃO PAULO

Este Vereador requer também que a presente indicação não seja arquivada sem o prévio conhecimento deste Vereador, encaminhando ao gabinete as providências tomadas nos autos do processo administrativo.

Valinhos, 16 de março 2018

ALÉCIO MAESTRO CAU

Vereador PDT

C.M.V. 1442, 18
Proc. Nº 03
Fls. 02
Resp. [Signature]

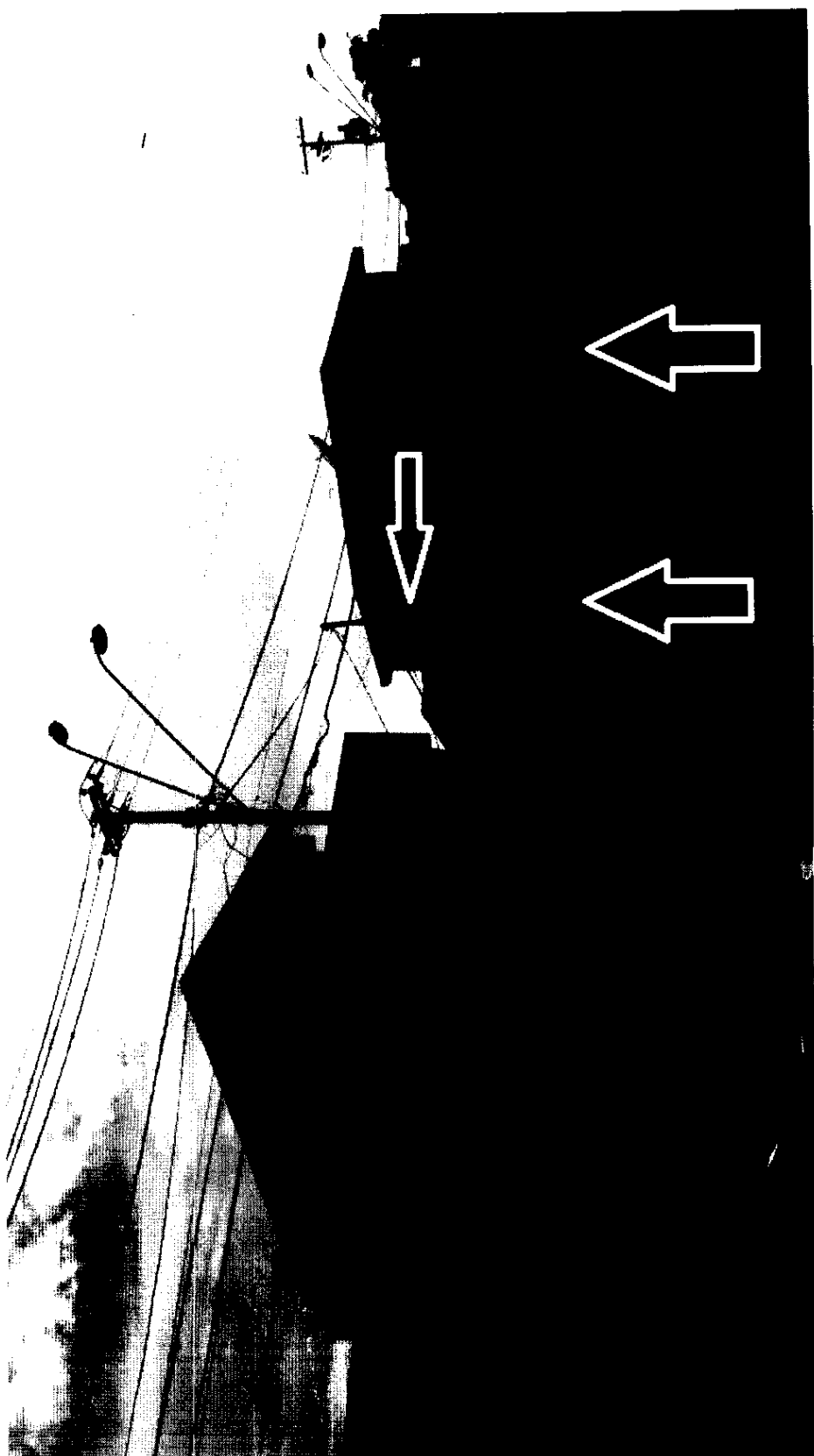

18
04
D



18

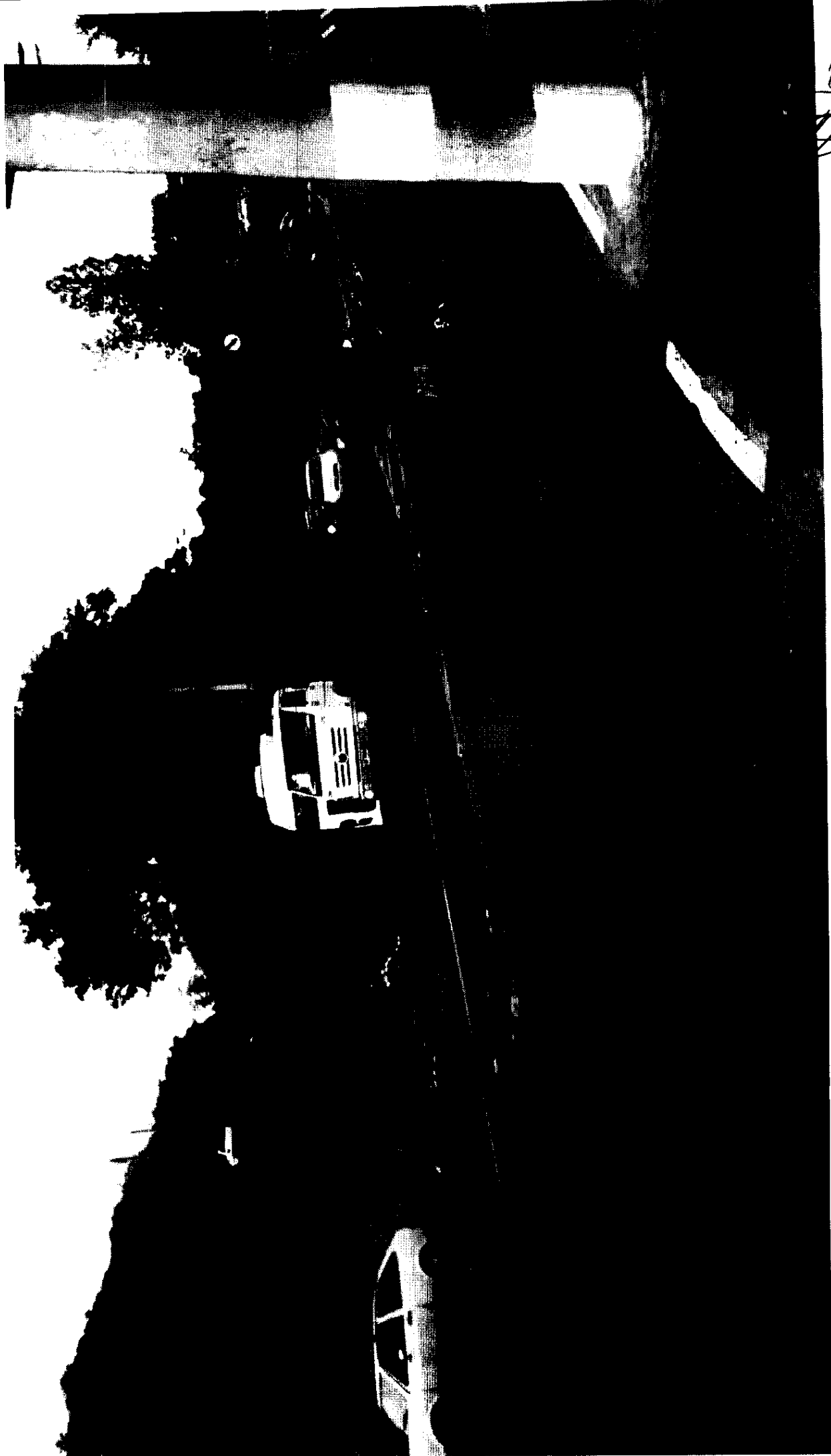

2, 18

~~D~~

