



Ofício nº 900/2017-DTL/SAJI/P

Valinhos, em 14 de junho de 2017.

Ref.: **Requerimento nº 689/2017-CMV**

**Vereadores Rodrigo Fagnani, Kiko Beloni e Rodrigo Toloí**

**Processo administrativo nº 8.579/2017-PMV**

Excelentíssimo Senhor Presidente:

Atendendo à solicitação contida no requerimento supra epigrafado, de autoria dos Vereadores **Rodrigo Fagnani – Popó, Kiko Beloni e Rodrigo Toloí**, consultadas as áreas competentes da Municipalidade, encaminho a Vossa Excelência, os esclarecimentos aos quesitos formulados, como seguem:

1 - Em qual terreno será construído o Centro Comunitário do Parque Portugal?

**Resposta:** O Centro Comunitário no Parque Portugal será construído na Rua Tejo, esquina com a Rua Sintra, no Sistema de Lazer 4.

2 - Este terreno é área institucional?

**Resposta:** Conforme esclarecimentos da área técnica da Secretaria de Planejamento e Meio Ambiente, o local não se trata de área institucional, vez que é o Sistema de Lazer 4 do loteamento Parque Portugal.

3 - Foi objeto de doação de terceiro? Caso afirmativo, encaminhar documento comprovando a referida doação e planta com a localização do terreno.

**Resposta:** O local não é objeto de doação, vez que se trata de Sistema de Lazer do loteamento no Parque Portugal.

4 - Em que etapa encontra-se o projeto de construção? Encaminhar projeto, planta baixa e cronograma do projeto.

**Resposta:** Em anexo, segue planta baixa do projeto de construção do Centro Comunitário no Parque Portugal.



# PREFEITURA DE VALINHOS

5 - Qual a previsão do início das obras do Centro Comunitário e do Campo de Futebol no Parque Portugal?

**Resposta:** Não há, no momento, previsão para início das obras do Centro Comunitário, vez que o projeto está curso, bem como não foi localizado pela área técnica da Secretaria de Planejamento e Meio Ambiente projeto para a implantação de campo de futebol.

6 - Foram recebidos recursos de convênios ou emendas parlamentares para a referida construção? Caso afirmativo, encaminhar cópia dos documentos pertinentes.

**Resposta:** Conforme esclarecimentos da Secretaria de Desenvolvimento Econômico, as obras para construção do Centro Comunitário e do Campo de Futebol no Parque Portugal não serão realizadas através de Convênios Federal ou Estadual.

7 - Encaminhar projeto e planta baixa da creche e UBS do Parque Portugal.

**Resposta:** Em anexo, seguem cópias das plantas da Creche e da UBS do Parque Portugal, fornecidas pela área técnica da Secretaria de Obras e Serviços Públicos.

Ao ensejo, reitero a Vossa Excelência os protestos de minha elevada consideração e já patenteado respeito.

  
ORESTES PREVITALE JÚNIOR  
Prefeito Municipal

CAMARA MUNICIPAL DE VALINHOS

Data/Hora Protocolo: 14/06/2017 16:35

Resposta n.º 2 ao Requerimento n.º 688/2017

Autoria: ORESTES PREVITALE

Assunto: Informações sobre Centro Comunitário do Parque Portugal.

Nº PROTOCOLO  
01320/2017



Anexo: 06 plantas

À

Sua Excelência, o senhor

**ISRAEL SCUPERNARO**

Presidente da Egrégia Câmara Municipal de Valinhos









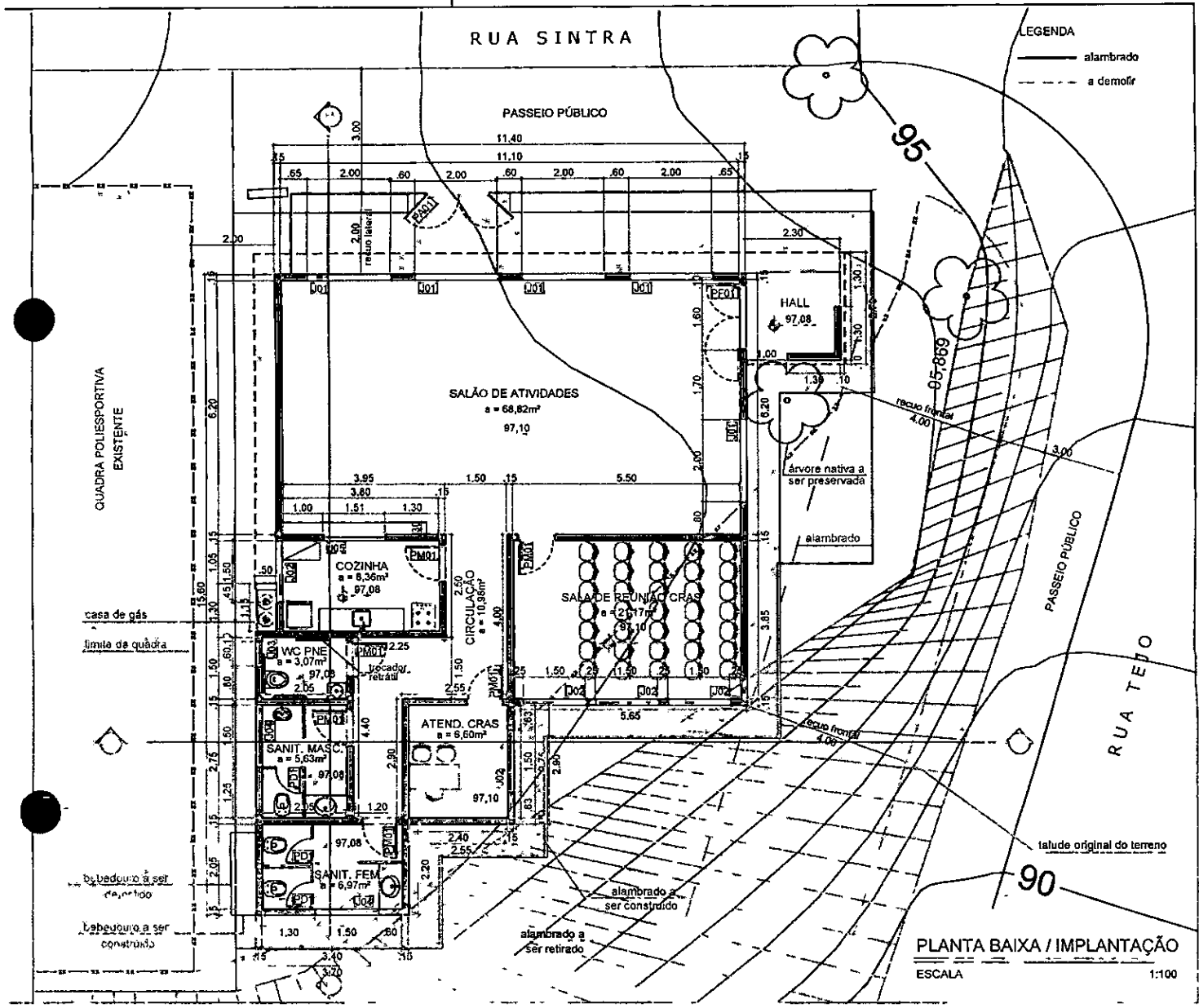

LEGENDA  
 — alambrado  
 - - - a demolir

PLANTA BAIXA / IMPLANTAÇÃO  
 ESCALA 1:100

**SUPP**  
 SUPPLEMENTO DE PROJETO

ASSUNTO  
 Projeto Básico para Construção de Centro Comunitário  
 Local, Rua Tejo, esq. com Rua Sintra - Sistema de Lazer 4 - Parque Portugal - Valinhos/SP

CONTEÚDO: PLANTAS, PARTES E EVAÇÕES E TABELA ESQUADRIAS

PROJETO: DR. JOSIA GUELLI DE ABREU LIMA

REVISÃO: CARLOS A. DE LIMA

SEÇÃO: PROJETO DE ARQUITETURA

SUPP. DO SPMA  
 PREFEITURA DO MUNICÍPIO DE VALINHOS

PROF.º ATM  
 2431/20

05/12

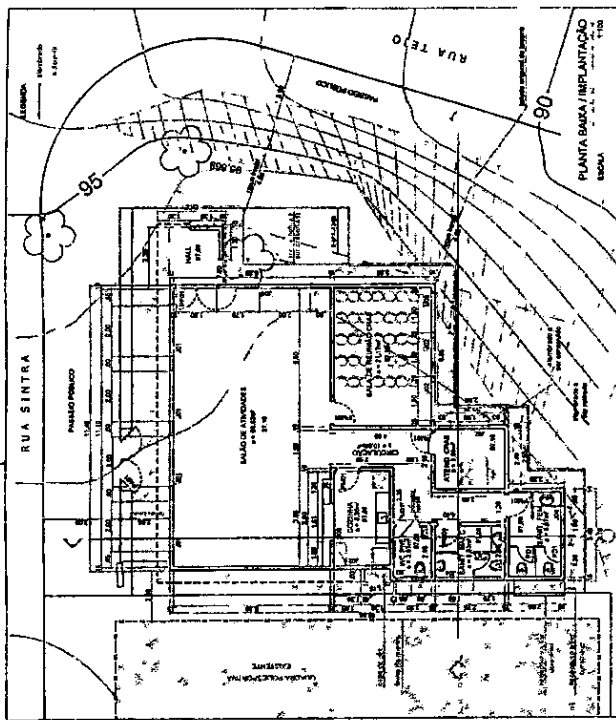

FAZEL ALDE HYGIENIZAN

Item	Qtd	Valor Unit	Valor Total
1	100	1,00	100,00
2	200	2,00	400,00
3	300	3,00	900,00
4	400	4,00	1.600,00
5	500	5,00	2.500,00
6	600	6,00	3.600,00
7	700	7,00	4.900,00
8	800	8,00	6.400,00
9	900	9,00	8.100,00
10	1.000	10,00	10.000,00
11	1.100	11,00	12.100,00
12	1.200	12,00	14.400,00
13	1.300	13,00	16.900,00
14	1.400	14,00	19.600,00
15	1.500	15,00	22.500,00
16	1.600	16,00	25.600,00
17	1.700	17,00	28.900,00
18	1.800	18,00	32.400,00
19	1.900	19,00	36.100,00
20	2.000	20,00	40.000,00
21	2.100	21,00	44.100,00
22	2.200	22,00	48.400,00
23	2.300	23,00	52.900,00
24	2.400	24,00	57.600,00
25	2.500	25,00	62.500,00
26	2.600	26,00	67.600,00
27	2.700	27,00	72.900,00
28	2.800	28,00	78.400,00
29	2.900	29,00	84.100,00
30	3.000	30,00	90.000,00

Obs: 1 - Valor de taxa de administração: 100,00  
2 - Valor de taxa de registro: 100,00  
3 - Valor de taxa de avaliação: 100,00  
4 - Valor de taxa de cartório: 100,00  
5 - Valor de taxa de publicação: 100,00  
6 - Valor de taxa de outorga: 100,00  
7 - Valor de taxa de registro em cartório: 100,00  
8 - Valor de taxa de avaliação em cartório: 100,00  
9 - Valor de taxa de registro em cartório: 100,00  
10 - Valor de taxa de avaliação em cartório: 100,00  
11 - Valor de taxa de registro em cartório: 100,00  
12 - Valor de taxa de avaliação em cartório: 100,00  
13 - Valor de taxa de registro em cartório: 100,00  
14 - Valor de taxa de avaliação em cartório: 100,00  
15 - Valor de taxa de registro em cartório: 100,00  
16 - Valor de taxa de avaliação em cartório: 100,00  
17 - Valor de taxa de registro em cartório: 100,00  
18 - Valor de taxa de avaliação em cartório: 100,00  
19 - Valor de taxa de registro em cartório: 100,00  
20 - Valor de taxa de avaliação em cartório: 100,00  
21 - Valor de taxa de registro em cartório: 100,00  
22 - Valor de taxa de avaliação em cartório: 100,00  
23 - Valor de taxa de registro em cartório: 100,00  
24 - Valor de taxa de avaliação em cartório: 100,00  
25 - Valor de taxa de registro em cartório: 100,00  
26 - Valor de taxa de avaliação em cartório: 100,00  
27 - Valor de taxa de registro em cartório: 100,00  
28 - Valor de taxa de avaliação em cartório: 100,00  
29 - Valor de taxa de registro em cartório: 100,00  
30 - Valor de taxa de avaliação em cartório: 100,00

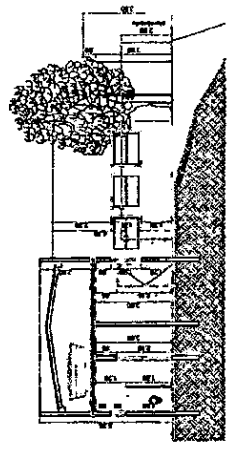
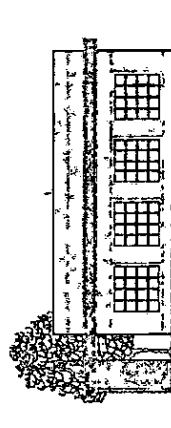
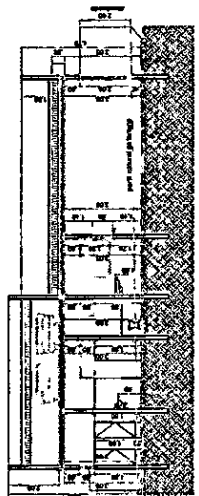
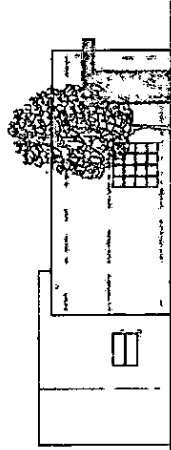
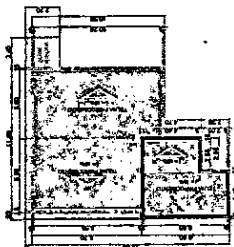

Supp

ANOTAÇÕES

ÁREA DE COBERTURA = 157,00m²

0512