



C.M.V.  
Proc. Nº 2722/12  
Fls. 01  
Resp. 

**CÂMARA MUNICIPAL DE VALINHOS**  
ESTADO DE SÃO PAULO

Requerimento N.º 890/2017.

**Informações sobre manutenção de vias/estradas  
localizadas no Jardim São Pedro (Fonte Mécia).**

Senhor Presidente,

O vereador **MAURO DE SOUSA PENIDO**, no uso de suas atribuições legais, requer nos termos regimentais, após aprovação em Plenário, que seja encaminhado ao Excelentíssimo Senhor Prefeito Municipal, o seguinte pedido de informações:

1. Tem conhecimento a Administração Municipal sobre o estado precário das vias de acesso do Jardim São Pedro, mais conhecido como bairro Fonte Mécia – em especial as ruas José Cármino Giardelli, Rua Inês Sylvestre do nascimento e Rua Antonio Rodrigues?
2. Se positivo, está programada manutenção para as referidas vias que encontram-se intransitáveis, com constante reclamação de moradores e transeuntes? Qual o prazo para atendimento dos moradores?

**JUSTIFICATIVA**

Este vereador solicita estas informações para dar resposta à municipais que apontaram para o problema e falta de manutenção destas vias

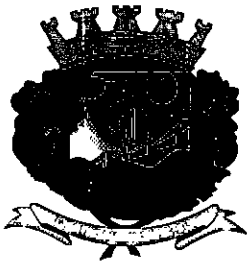

É.M.V. \_\_\_\_\_  
Proc. Nº 2727 77  
Fis 02  
Resp. (D)

**CÂMARA MUNICIPAL DE VALINHOS**  
ESTADO DE SÃO PAULO

sem pavimentação asfáltica, e que ficam intransitáveis por ocasião de chuvas, com abertura de enormes buracos, tornando o local intransitável para os moradores.

Valinhos, 01 de junho de 2017.

  
**MAURO DE SOUSA PENIDO**  
Vereador

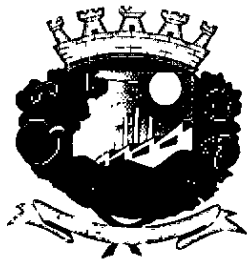

C.M.V. \_\_\_\_\_  
Proc. Nº 2722/17  
Fis. 03  
Resp. 0

# CÂMARA MUNICIPAL DE VALINHOS

ESTADO DE SÃO PAULO

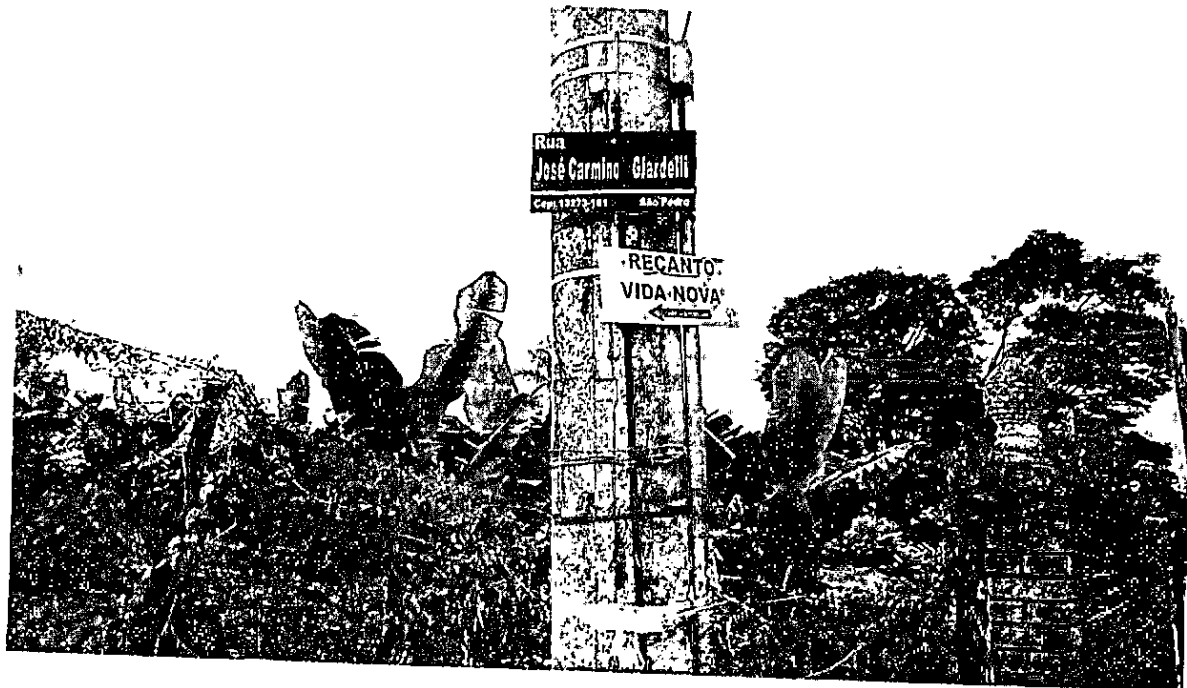

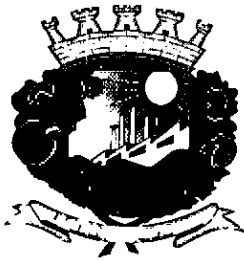

C.M.V.  
P.B.E. Nº 2722 17  
F. 04  
Rec. P

# CÂMARA MUNICIPAL DE VALINHOS

ESTADO DE SÃO PAULO

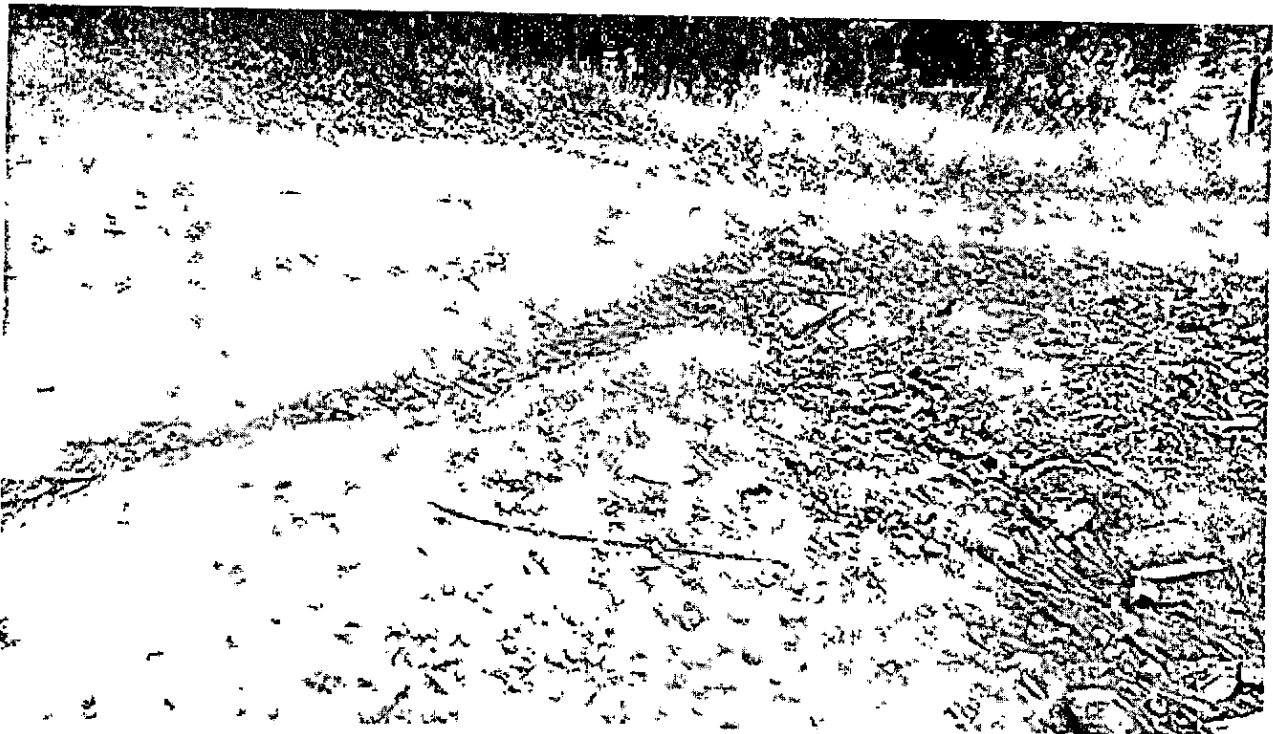

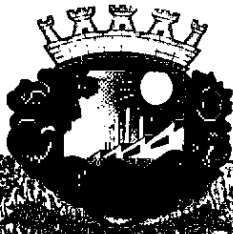

C.M.V. \_\_\_\_\_  
Proc. Nº 2727 17 \_\_\_\_\_  
Fls. 03 \_\_\_\_\_  
Resp. 0 \_\_\_\_\_

# CÂMARA MUNICIPAL DE VALINHOS

ESTADO DE SÃO PAULO



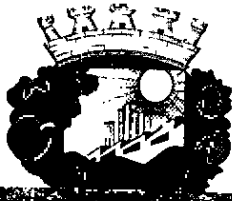

C.M.V. \_\_\_\_\_  
Proc. Nº 2722/17  
Fls. 06  
Resp. P

# CÂMARA MUNICIPAL DE VALINHOS

ESTADO DE SÃO PAULO

