



C.M.V. Proc. Nº 854, 17
Fls. OL
Resp. ~

CÂMARA MUNICIPAL DE VALINHOS

ESTADO DE SÃO PAULO

MOÇÃO DE APOIO 20 /2017

Ementa: Moção de Apoio à atividade administrativa do Município para encaminhar a esta Casa de leis projeto de Lei para concessão de uso de bem público imóvel da Municipalidade.

SENHOR PRESIDENTE

NOBRES VEREADORES

O vereador **EDSON SECAFIM**, no uso de suas atribuições legais e regimentais, requer de Vossa Excelência após aprovação em Plenário, que seja elaborado em conjunto com os demais pares desta Casa de Leis projeto de Lei para concessão de uso de bem público imóvel da Municipalidade.

Justificativa:

Exmo. Sr. Prefeito, Orestes Previtale, a paróquia Nossa Senhora das Graças, que atende a toda comunidade do Bairro São Marcos e região, tendo como pároco o padre Alessandro, desenvolveu projeto para ampliação da paróquia conforme segue anexo.

Entretanto para iniciar qualquer ato de ampliação da paróquia, seja captação de recurso ou qualquer projeto arquitetônico, é necessário a concessão da Municipalidade referente ao uso do imóvel.

Tal iniciativa visa promover a satisfação de interesse comunitário de toda localidade, e referente ao uso de bens públicos imóveis do

752/2017

A
P

A
60

MR

u
S
E

S



CÂMARA MUNICIPAL DE VALINHOS

ESTADO DE SÃO PAULO

Municipal compreende de autorização legislativa, porém a iniciativa é restrita ao Chefe do Executivo.

O interesse público é relevante face ao trabalho desenvolvido pela comunidade, que pretende ampliar seu espaço religioso, espaço este já existente, dependendo de única e exclusiva concessão de espaço público por parte da administração após aprovação legislativa.

Diante da importância e relevância para toda a comunidade Nossa Senhora das Graças, bem como para todo o município, conto com o apoio dos demais pares desta Casa para a devida apreciação e aprovação e contando com a sensibilidade do Prefeito Municipal, Orestes Previtale, para encaminhar a esta Casa o devido projeto de lei de concessão do espaço público para realização da almejada ampliação do espaço religioso.

Avécio Maestro CAE

Valinhos, aos 06 de março de 2017.

Giba

Joni

Dalva Berto
DALVA BERTO
Vereadora - PMB
Vereadora da Câmara Municipal de Valinhos
(19) 3829-5345 (Gab.)

Edson Secafim
EDSON SECAFIM
VEREADOR - PP

Mayr
MAYR
Vereador - PV
Tel.: (19) 3829-5355

Mauro de Sousa Penido
Mauro de Sousa Penido
Vereador

Franklin Duarte de Lima

Mônica Morandi
Mônica Morandi
Vereadora - PDT
(19) 3829-5348

Roberson Costalonga
Roberson Costalonga "SALAME"
Vereador - PMDB
(19) 3829-5359

Franklin Duarte de Lima
Franklin Duarte de Lima
Vereador

Cesar Rocha
CEGAR ROCHA

Kiko Feloni
KIKO FELONI
Vereador
PSB

André Leal Amaral
André Leal Amaral
Vereador - PSDB
(19) 3829-5343

PROJETO

01

[Handwritten marks]

[Handwritten mark]

[Handwritten mark]

[Handwritten mark]

[Handwritten mark]

[Handwritten mark]

[Handwritten mark]

[Handwritten mark]

[Handwritten mark]

[Large handwritten signature]

[Handwritten mark]

Projeto

C.M.V.
Proc. Nº 854/17
Fls. 04
Resp.

Nº DA PLANHA	22
PROJETO	NO DESENHO
DATA	02/09/2016
FEITURA	ESTUDO 1

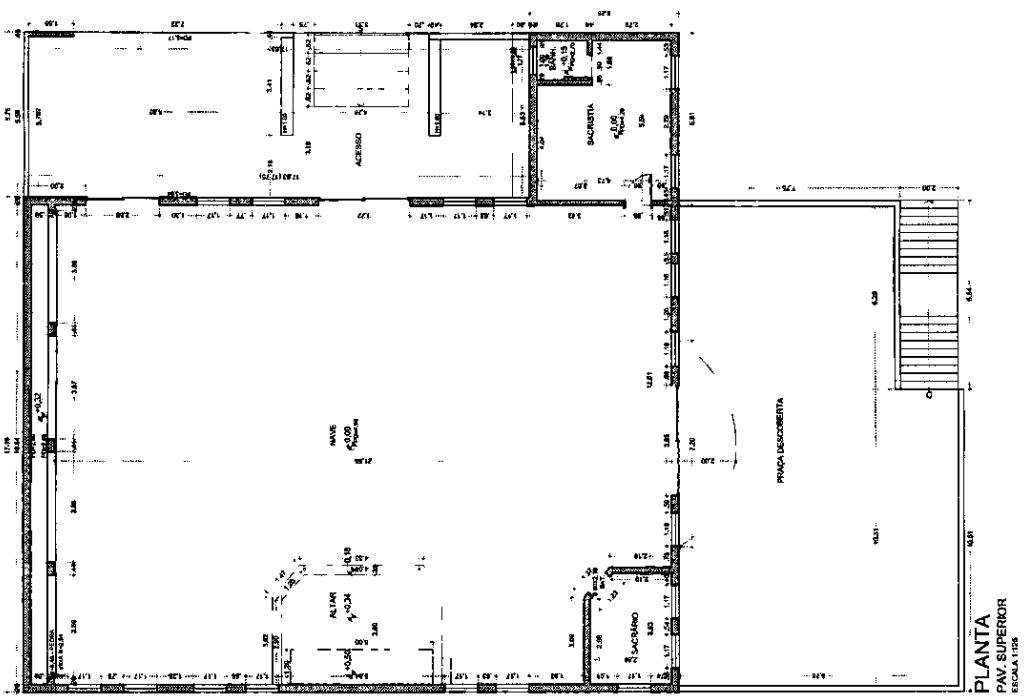

PLANTA
PAV. SUPERIOR
ESCALA 1:100

CONFERIR MEDIDAS IN LOCO.
INFORMAÇÕES SUJEITAS A REVISÕES E ALTERAÇÕES.
PROF. DR. VALDIR DE SOUZA
ARQUITETO
RUA SRA. DAS GRAÇAS - VALINHOS/SP
ESTUDO 1 - REFORMA E AMPLIAÇÃO DA IGREJA

ESTUDO PRELIMINAR
SOL. LISBONDO PARA OBRA

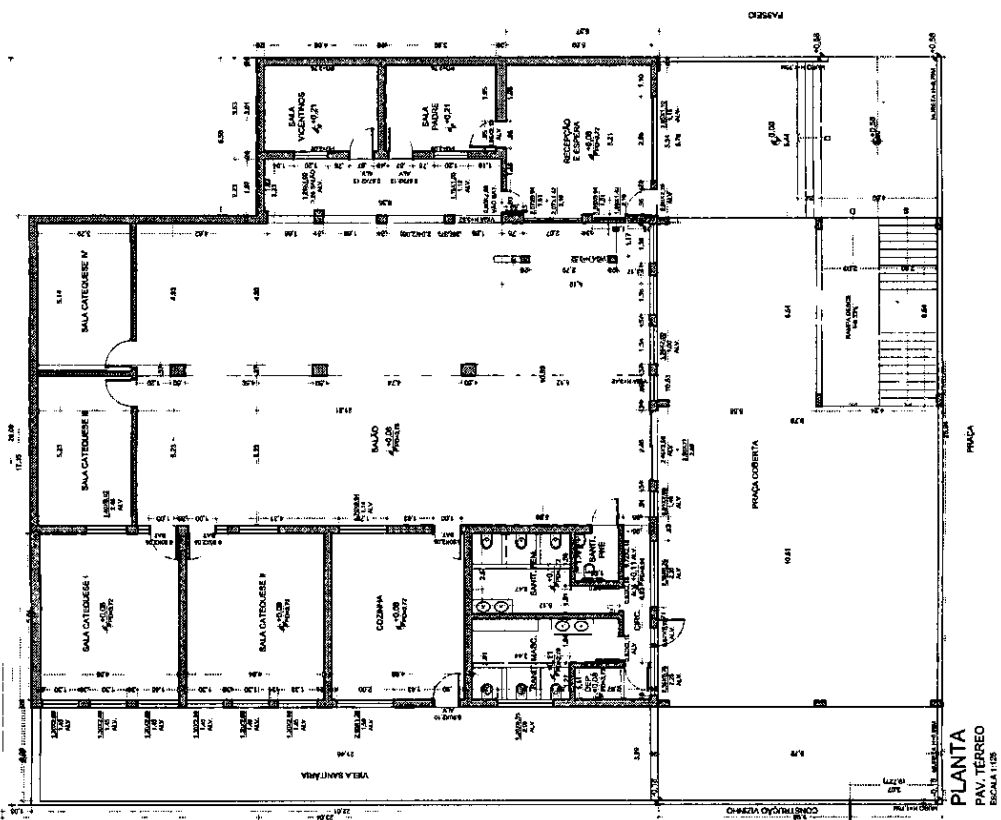

PLANTA
PAV. TERREO
ESCALA 1:100

Handwritten notes and signatures on the right side of the page, including a large '68' and several illegible signatures.

Handwritten signatures and initials at the bottom left of the page.

Handwritten signature or initials at the bottom center of the page.

Handwritten signature or initials at the bottom right of the page.

854 17
25

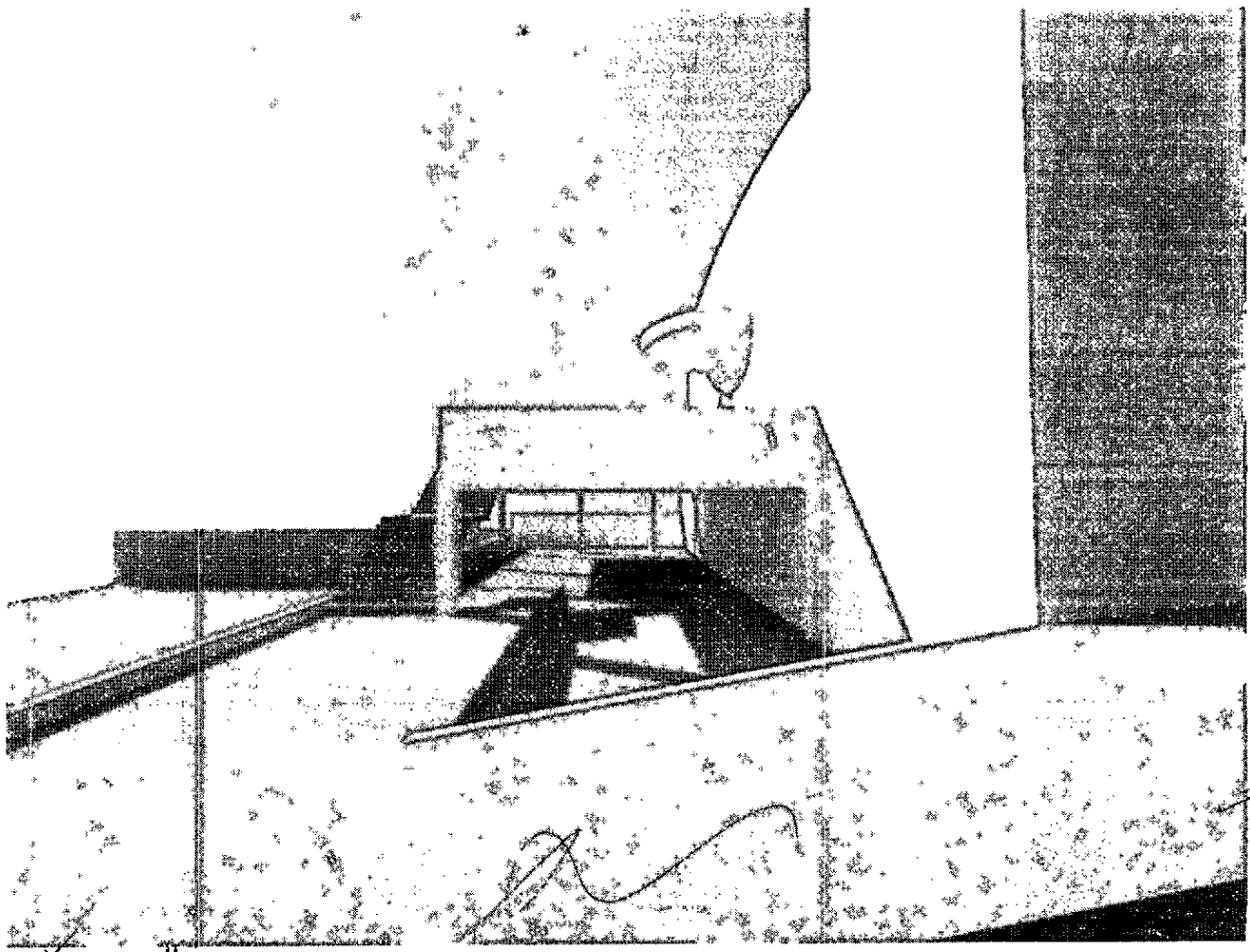
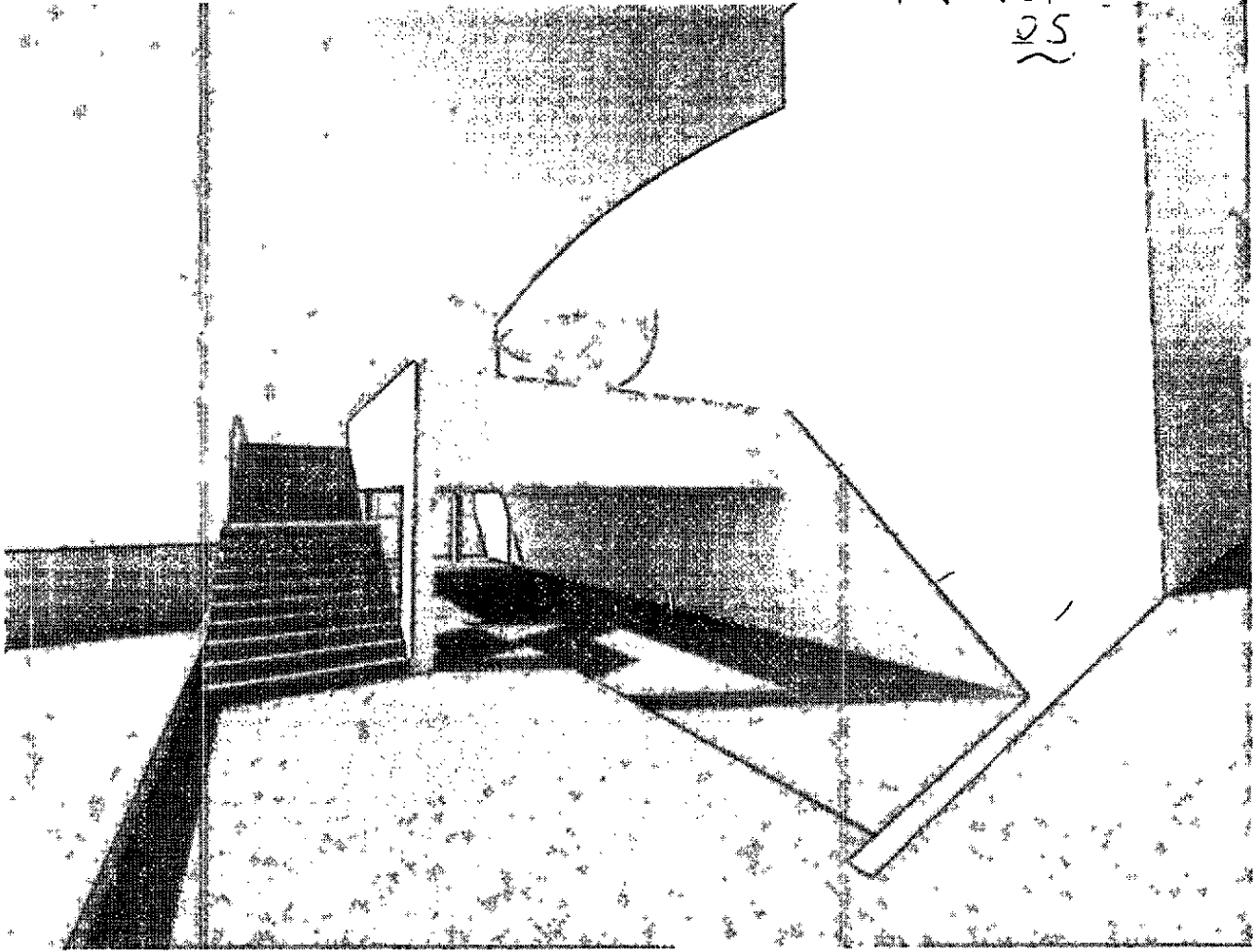

Handwritten notes and signatures on the right side of the page, including a vertical list of numbers (1, 2, 3, 4, 5, 6, 7, 8, 9, 10, 11, 12, 13, 14, 15, 16, 17, 18, 19, 20, 21, 22, 23, 24, 25) and various scribbles and initials.

824

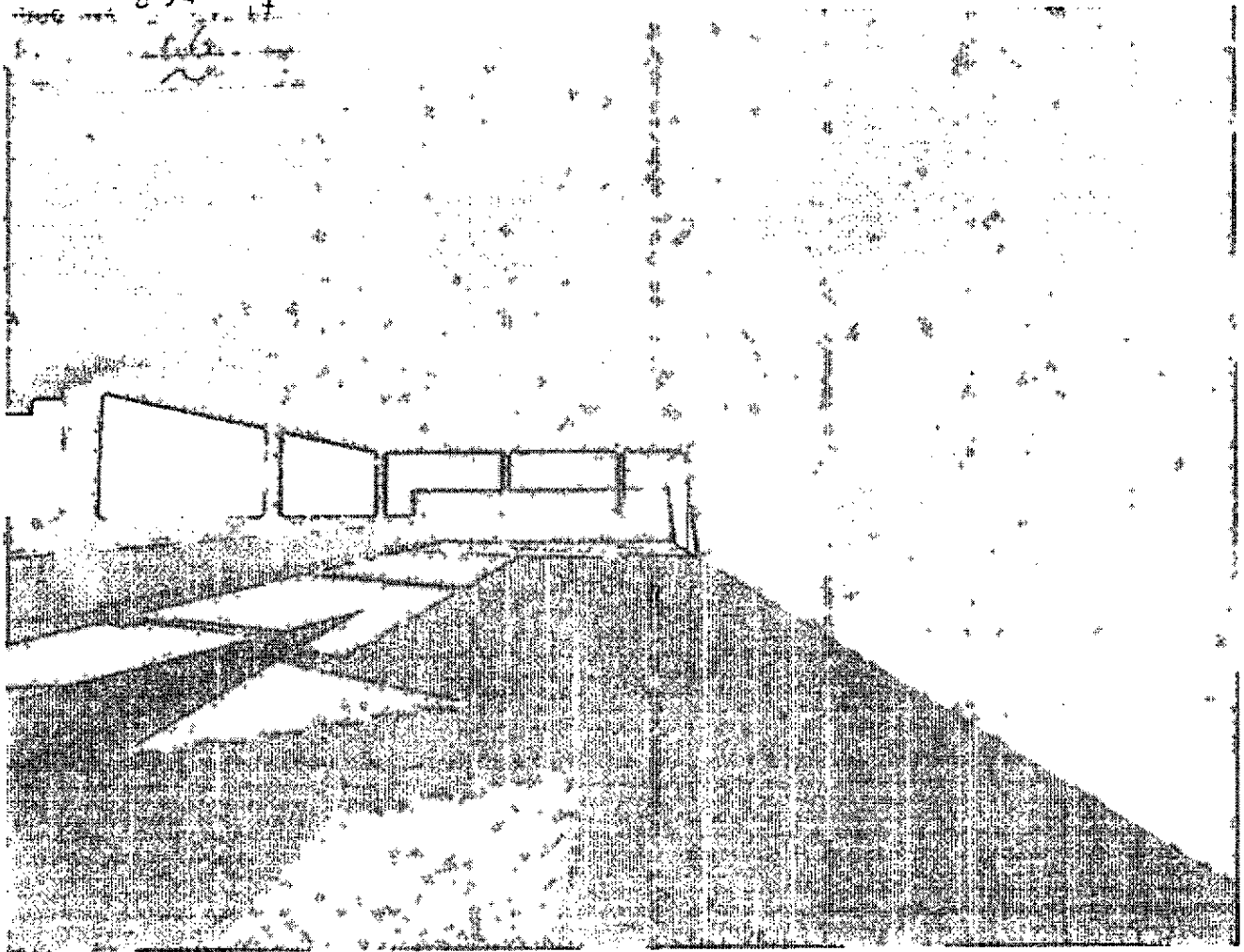

S

A

2

1

2

x 4 . 7
p. 7

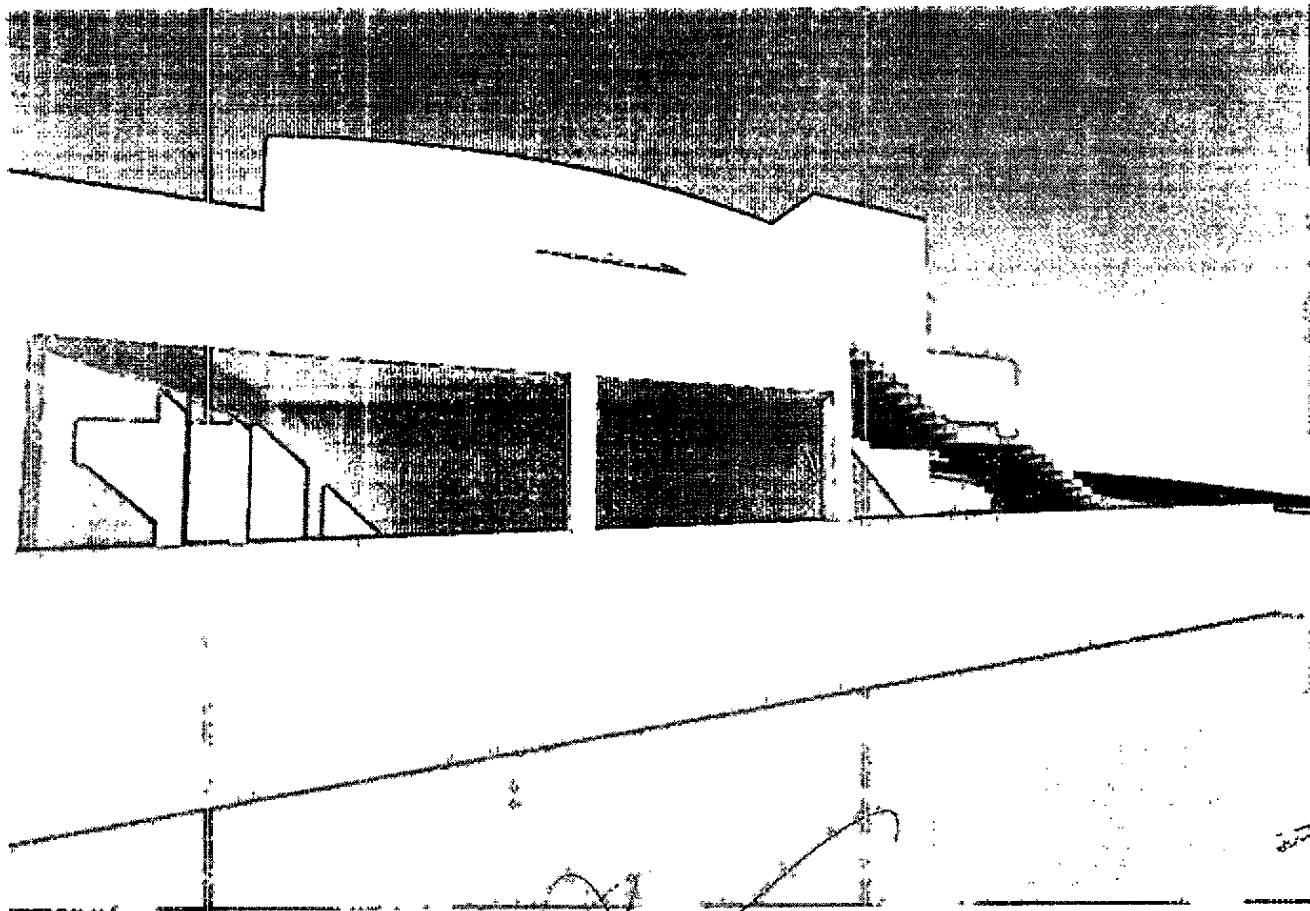
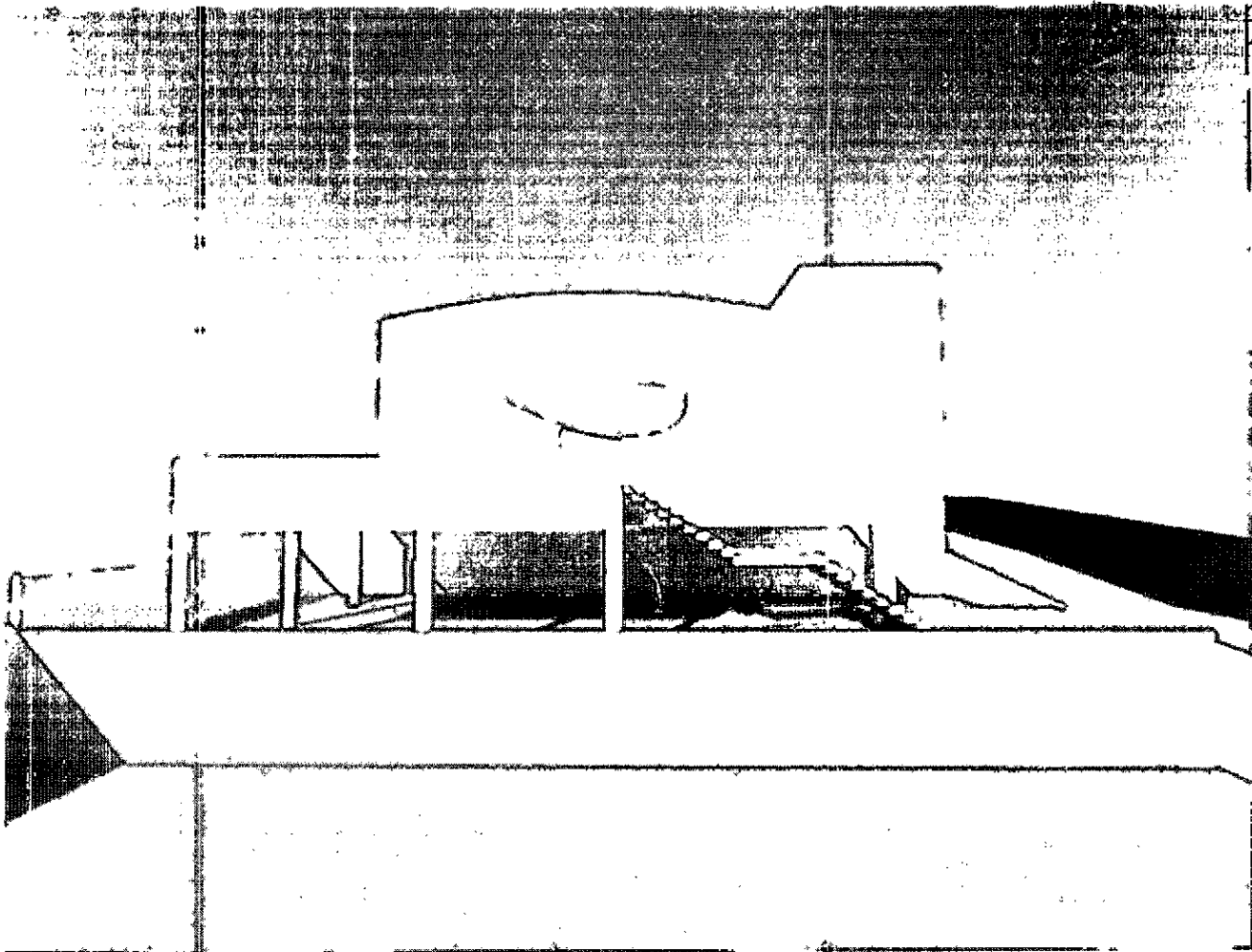

Handwritten notes and scribbles on the right margin, including a large stylized signature or mark.

Handwritten marks at the bottom left corner.

Handwritten marks at the bottom right corner.

ENC. 101 40' 1. 7
10
10

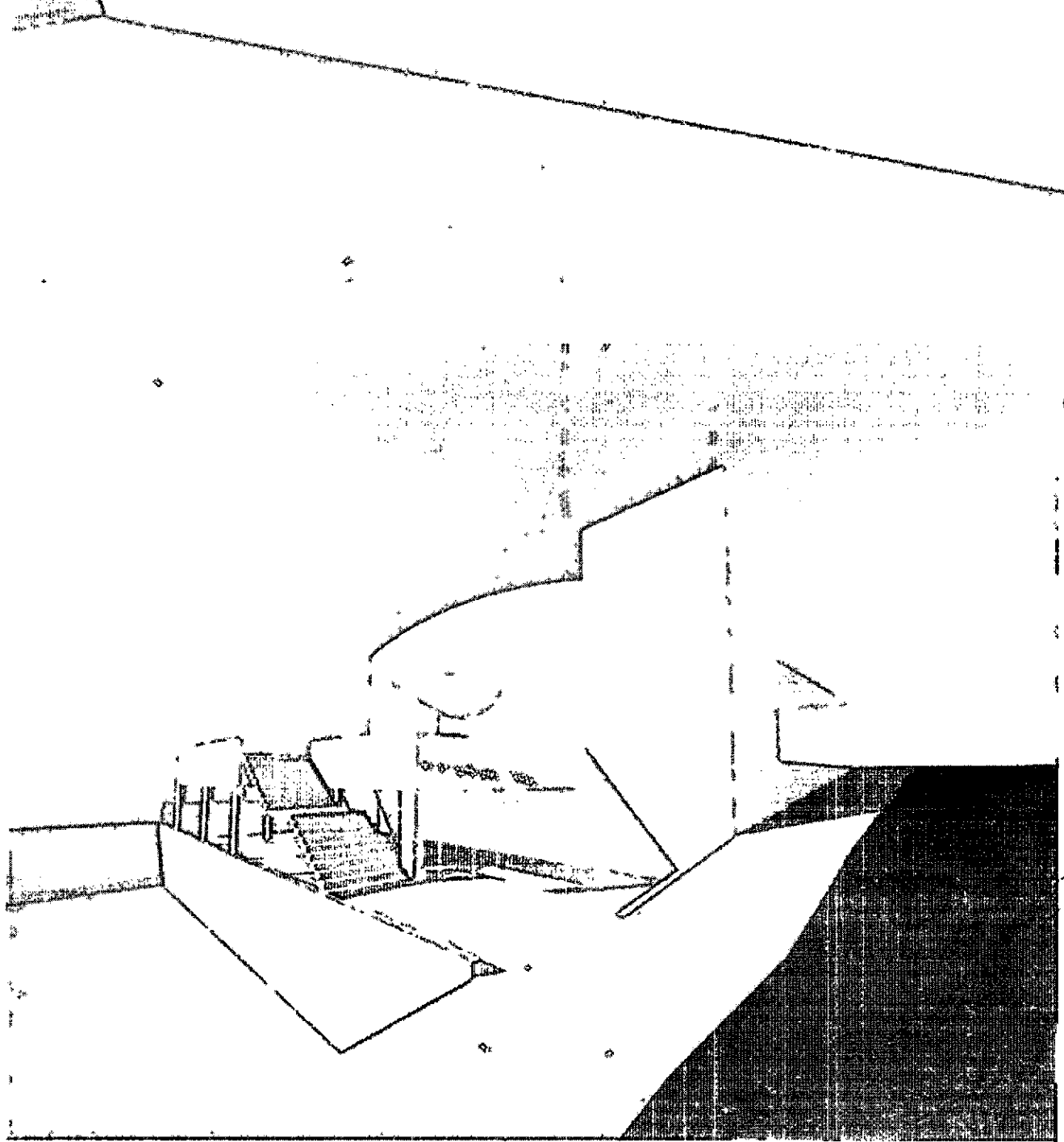
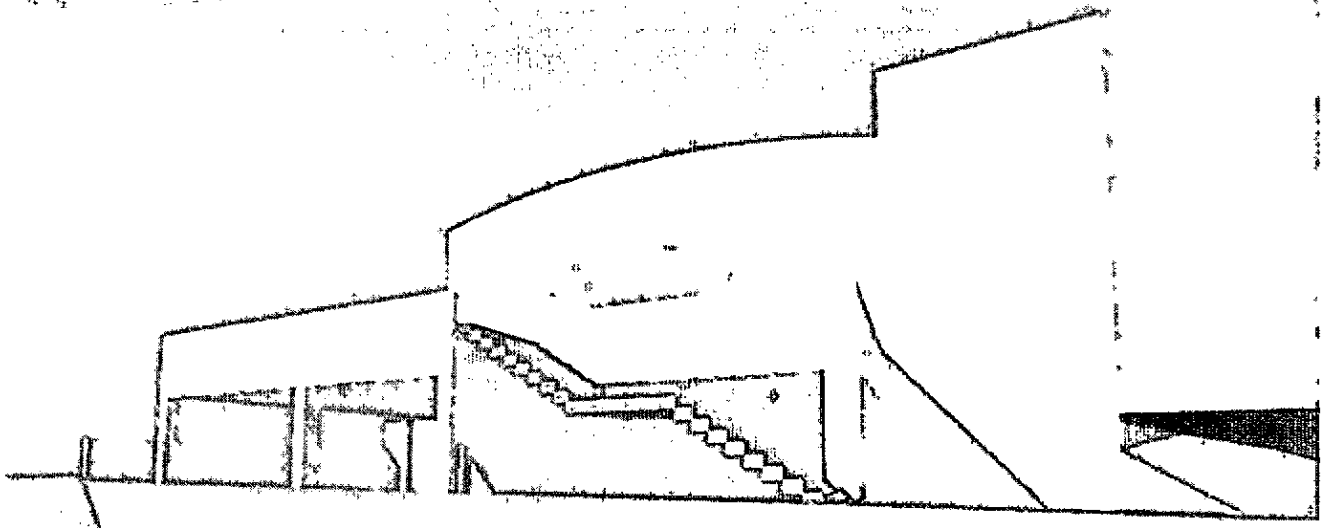

Handwritten notes and scribbles on the right side of the page, including a large loop and some illegible markings.

Handwritten notes at the bottom center of the page, including the word 'file' and some illegible markings.

17 454
69

10.1

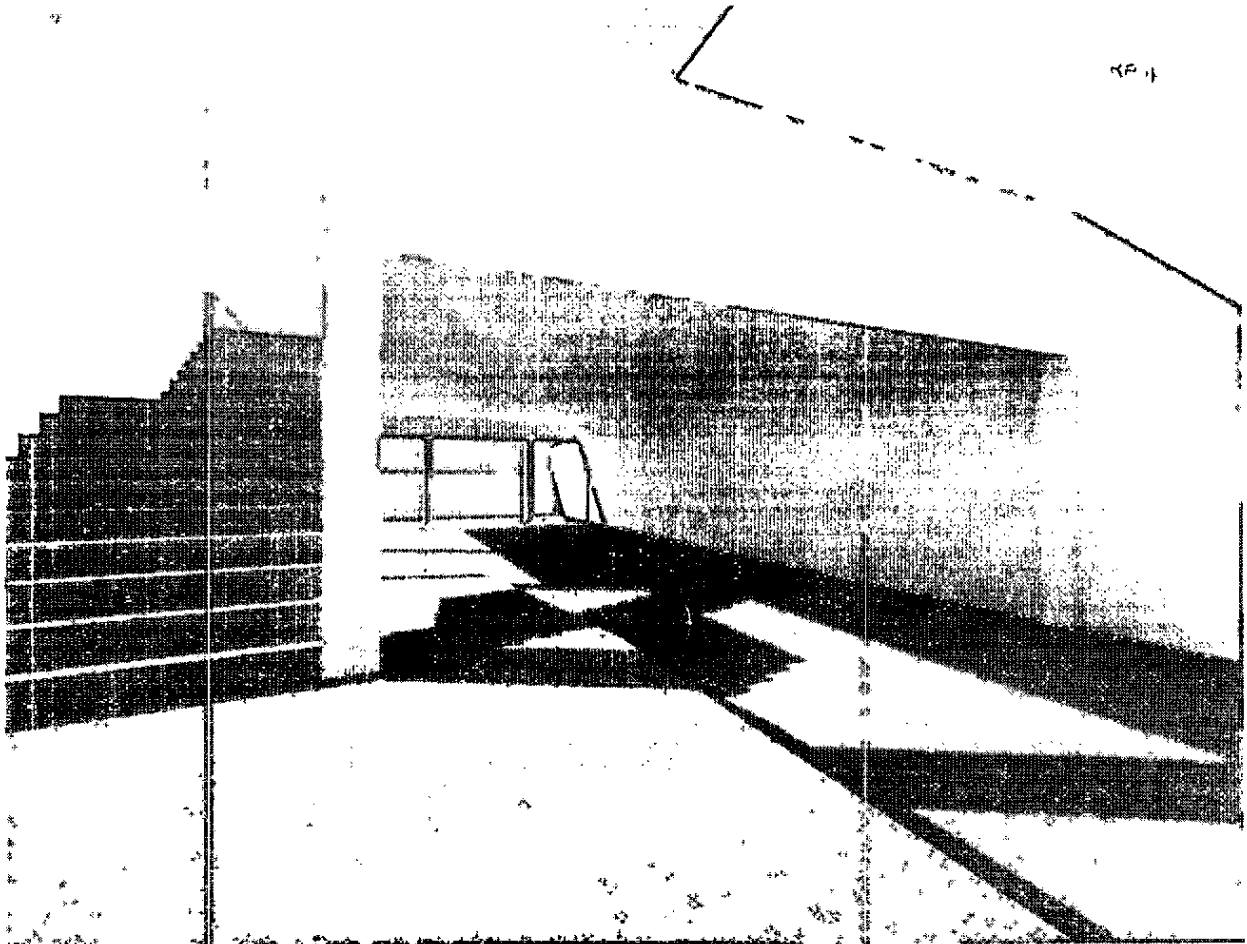

7

11

12

13

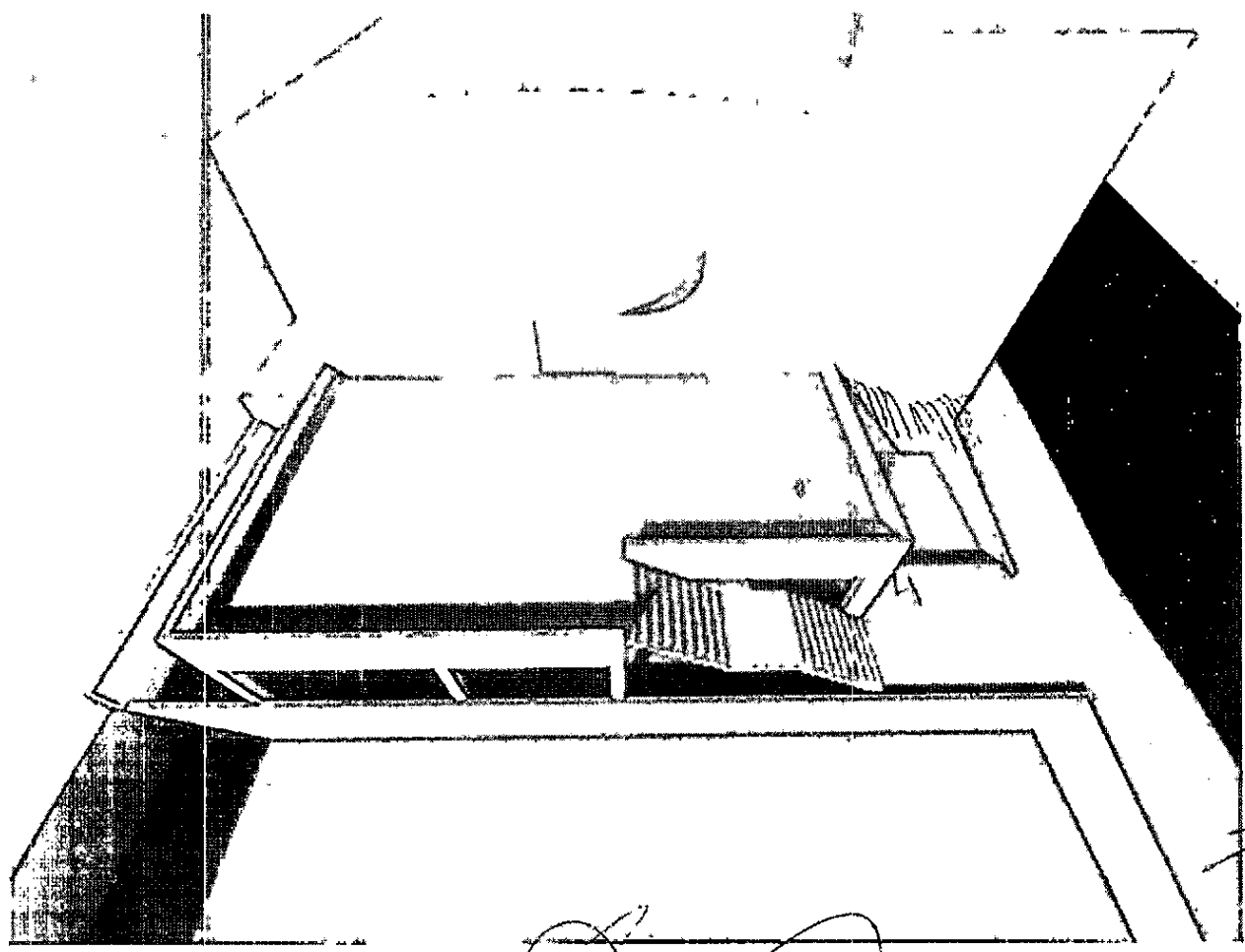

of
in

the
~~the~~

H
H

Handwritten scribbles and lines at the bottom center of the page.

14

15

PROJETO

02

R. H.

A
a
GH
v
A
A
A
A
A
A
A

Handwritten scribbles

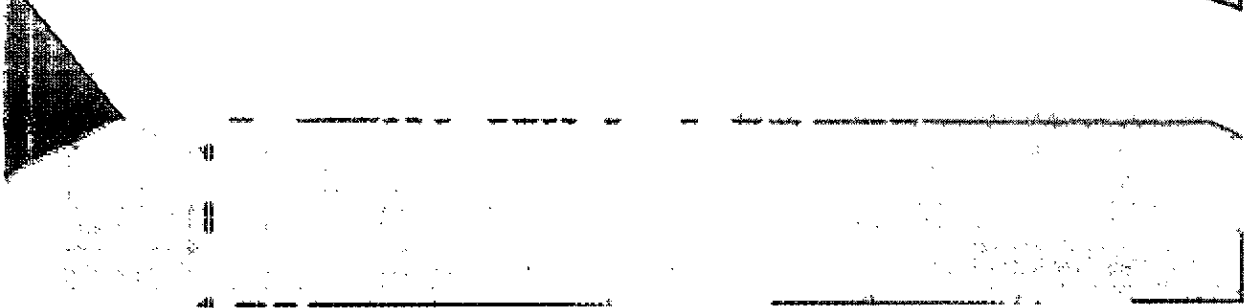
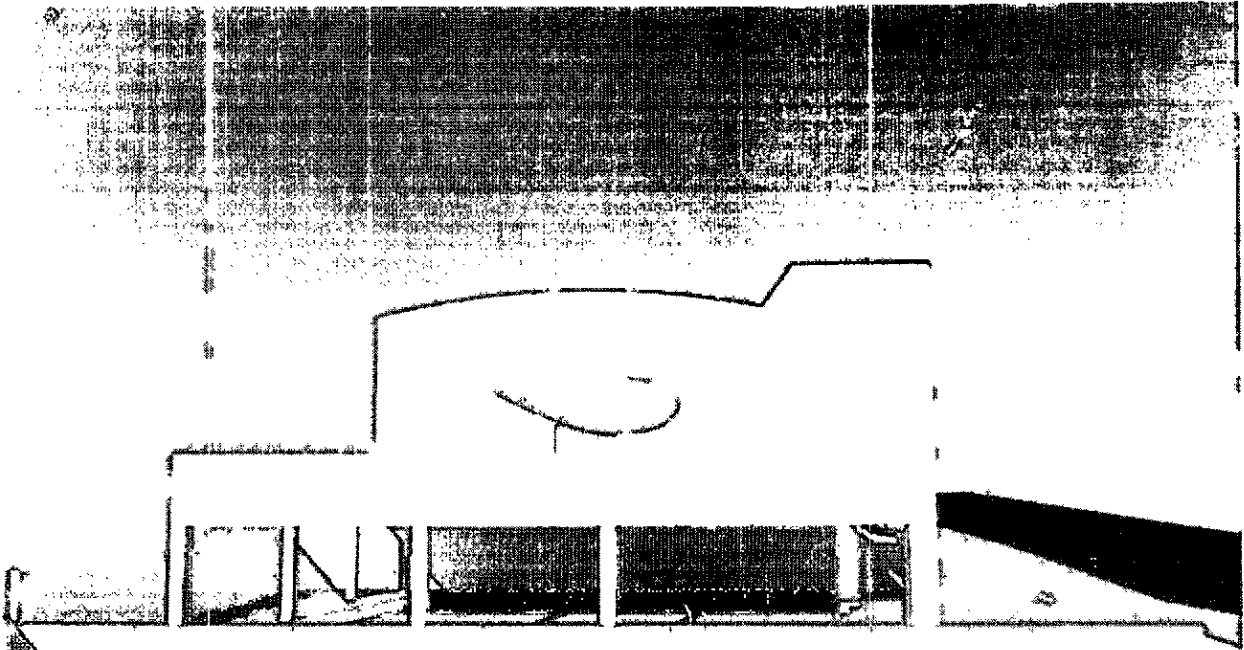

Handwritten scribbles

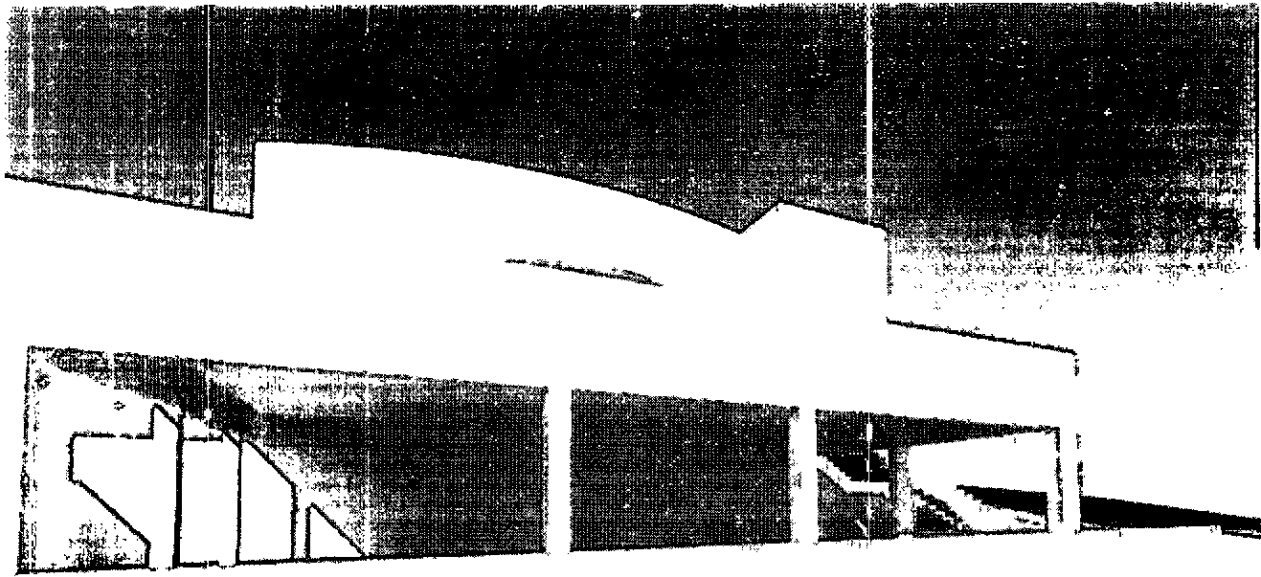

Handwritten scribbles

Handwritten scribbles

Handwritten scribbles

Handwritten scribbles

Handwritten scribbles

Handwritten scribbles

Handwritten scribbles

Handwritten scribbles

Handwritten scribbles

Handwritten scribbles

Handwritten scribbles

Handwritten scribbles

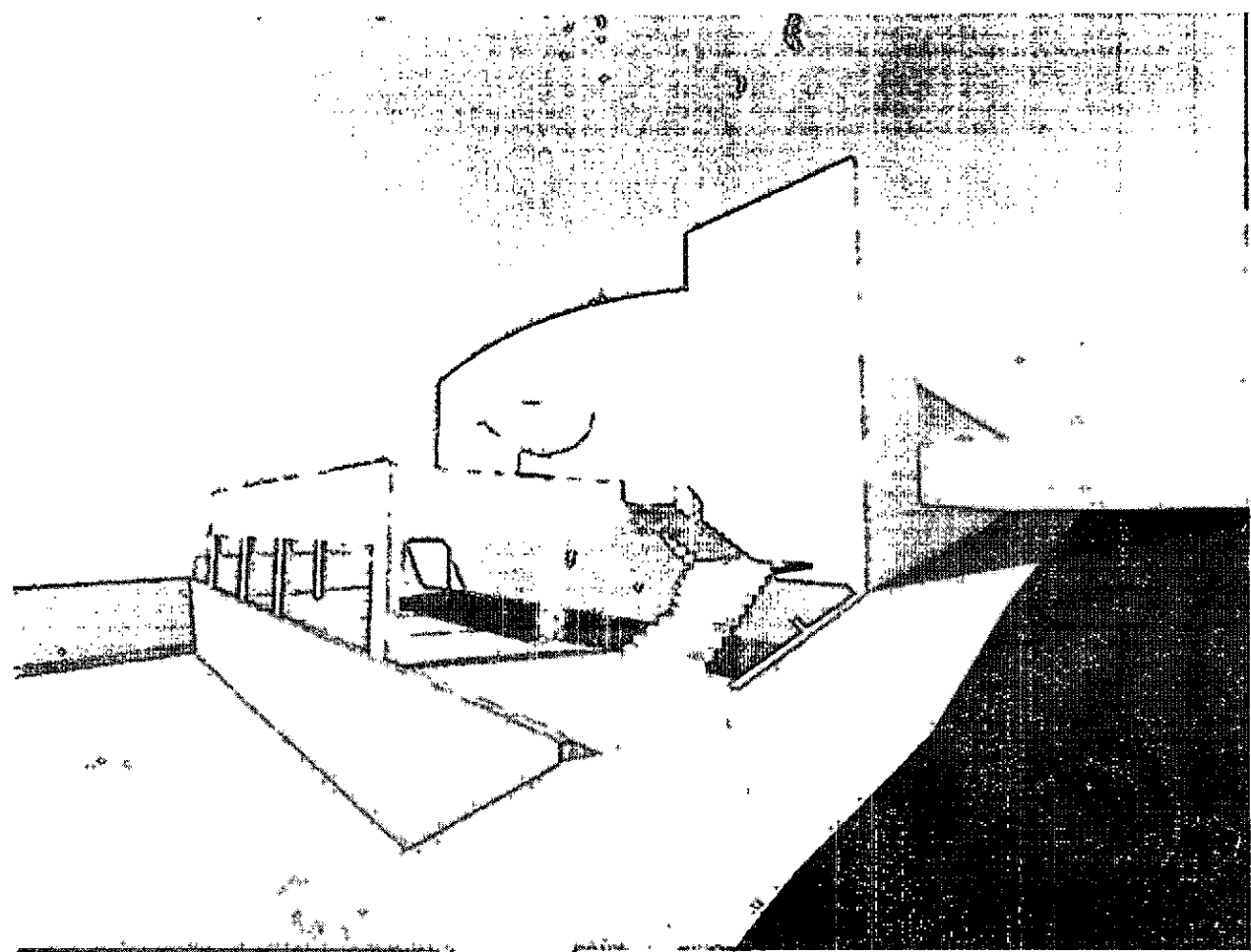
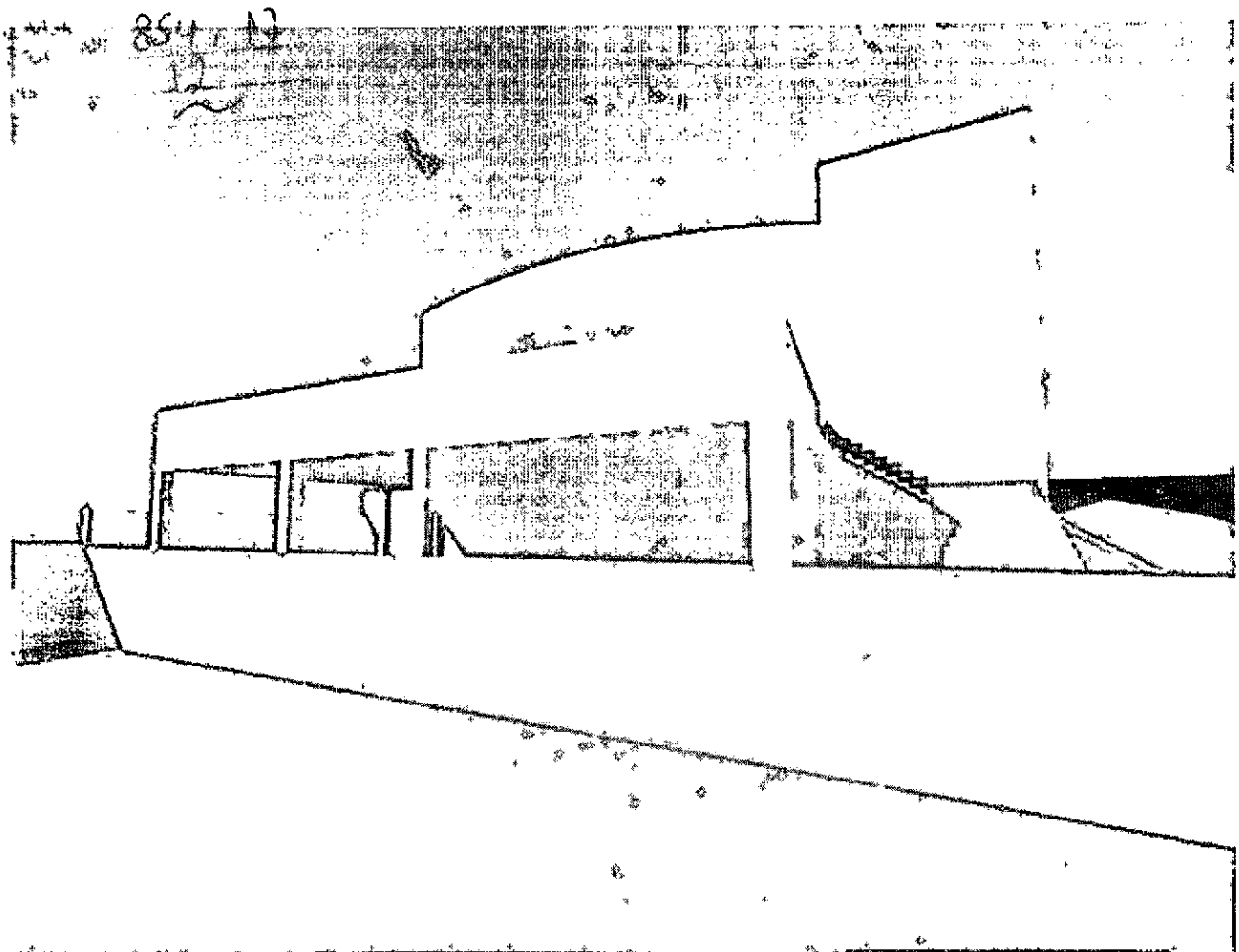

Handwritten scribbles and marks, possibly initials or a signature.

Handwritten marks and symbols at the bottom of the page, including a large 'b' and some arrows.

Handwritten notes in the top right corner, including the number '3' and some illegible characters.

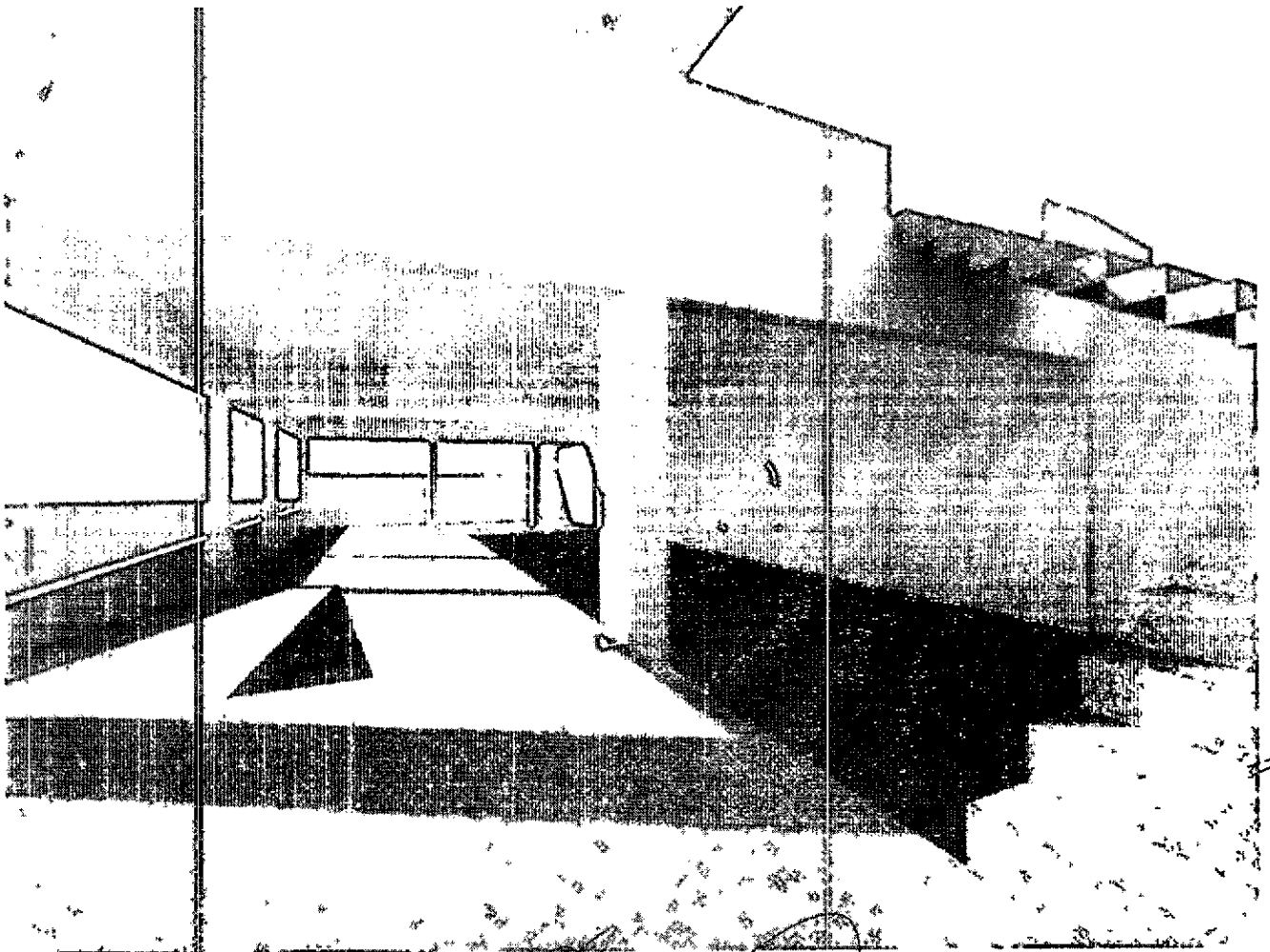
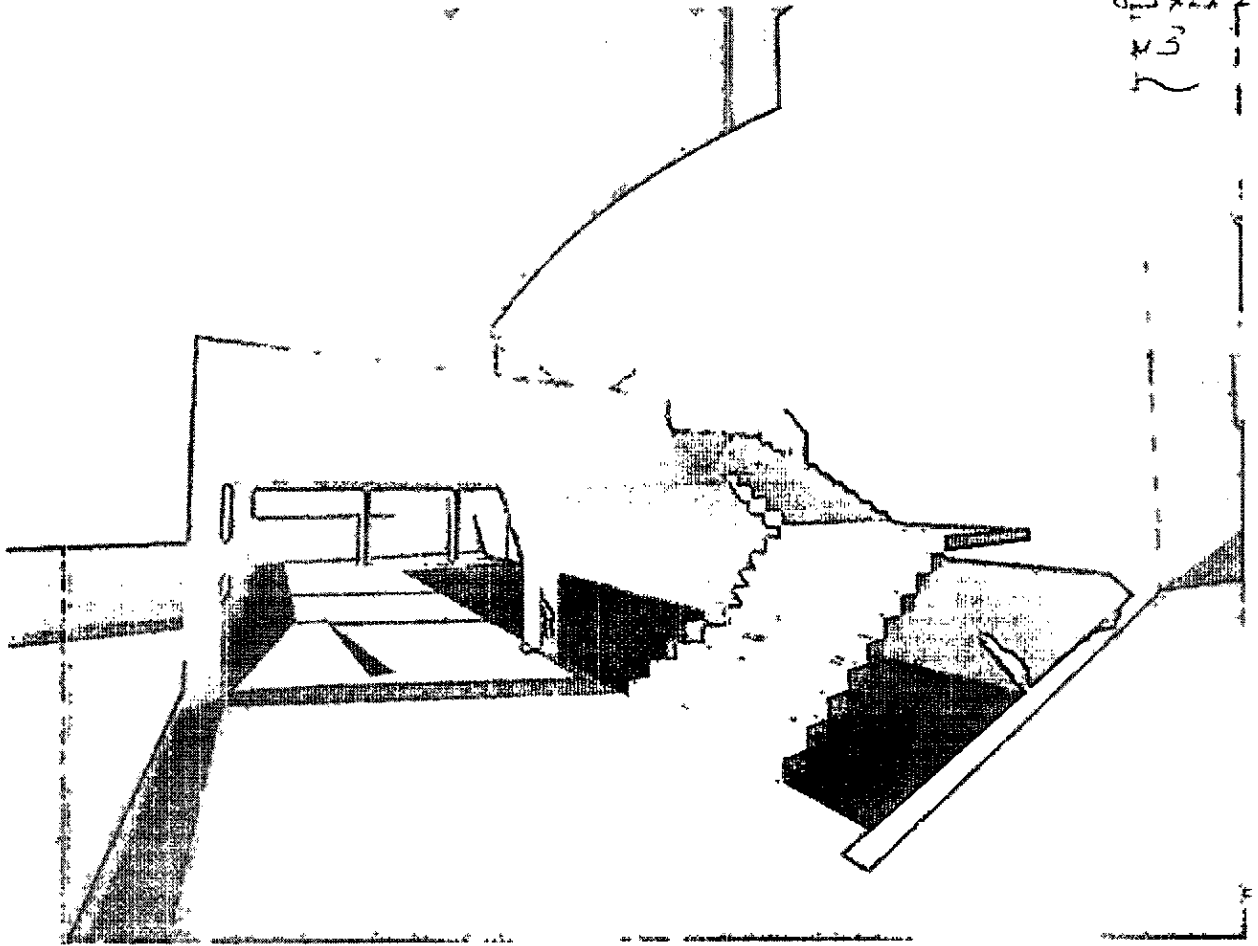

Handwritten notes on the right side of the drawing, including the number '10' and some illegible characters.

Small handwritten mark or signature in the bottom left corner.

Small handwritten mark or signature in the bottom right corner.

12
34
~

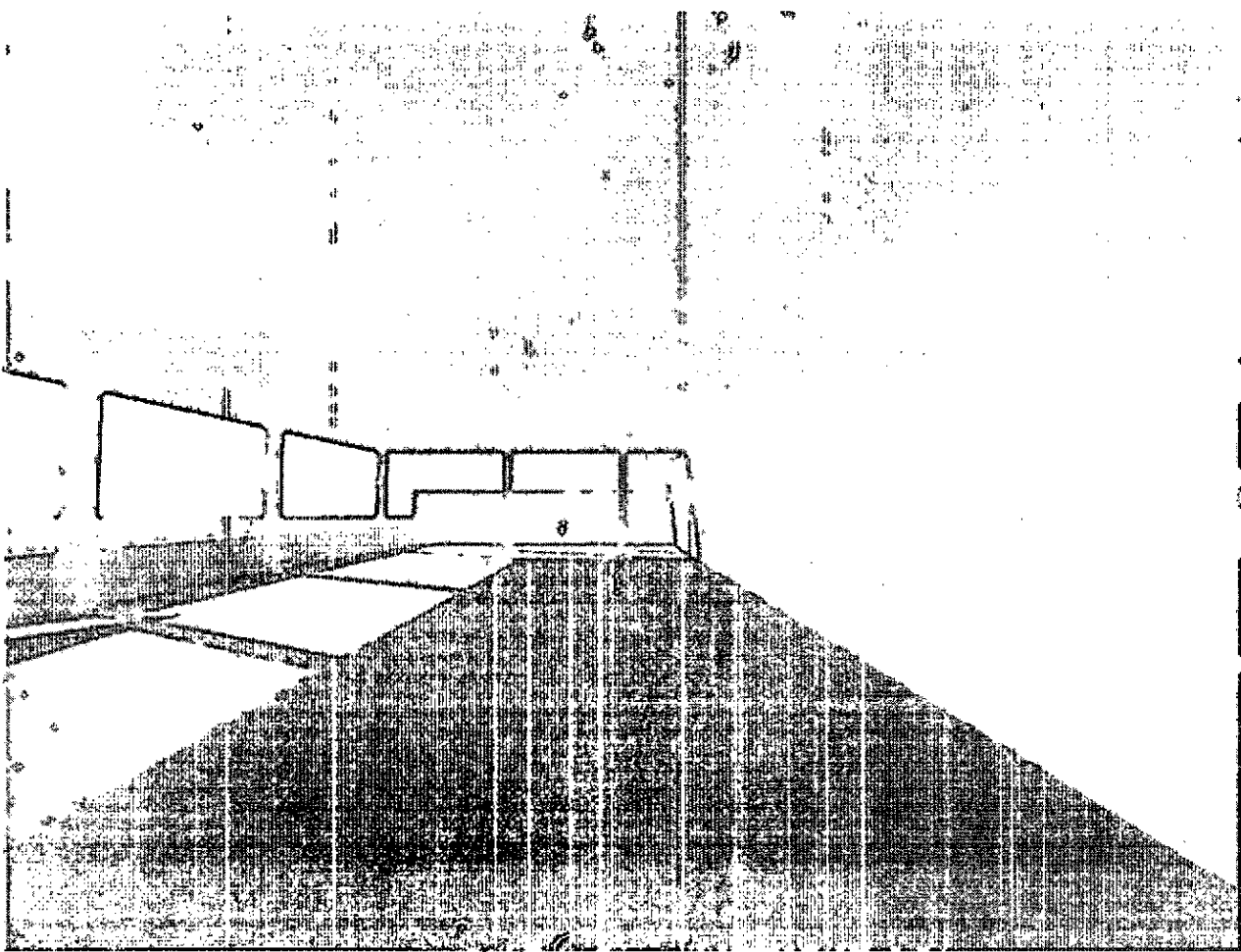
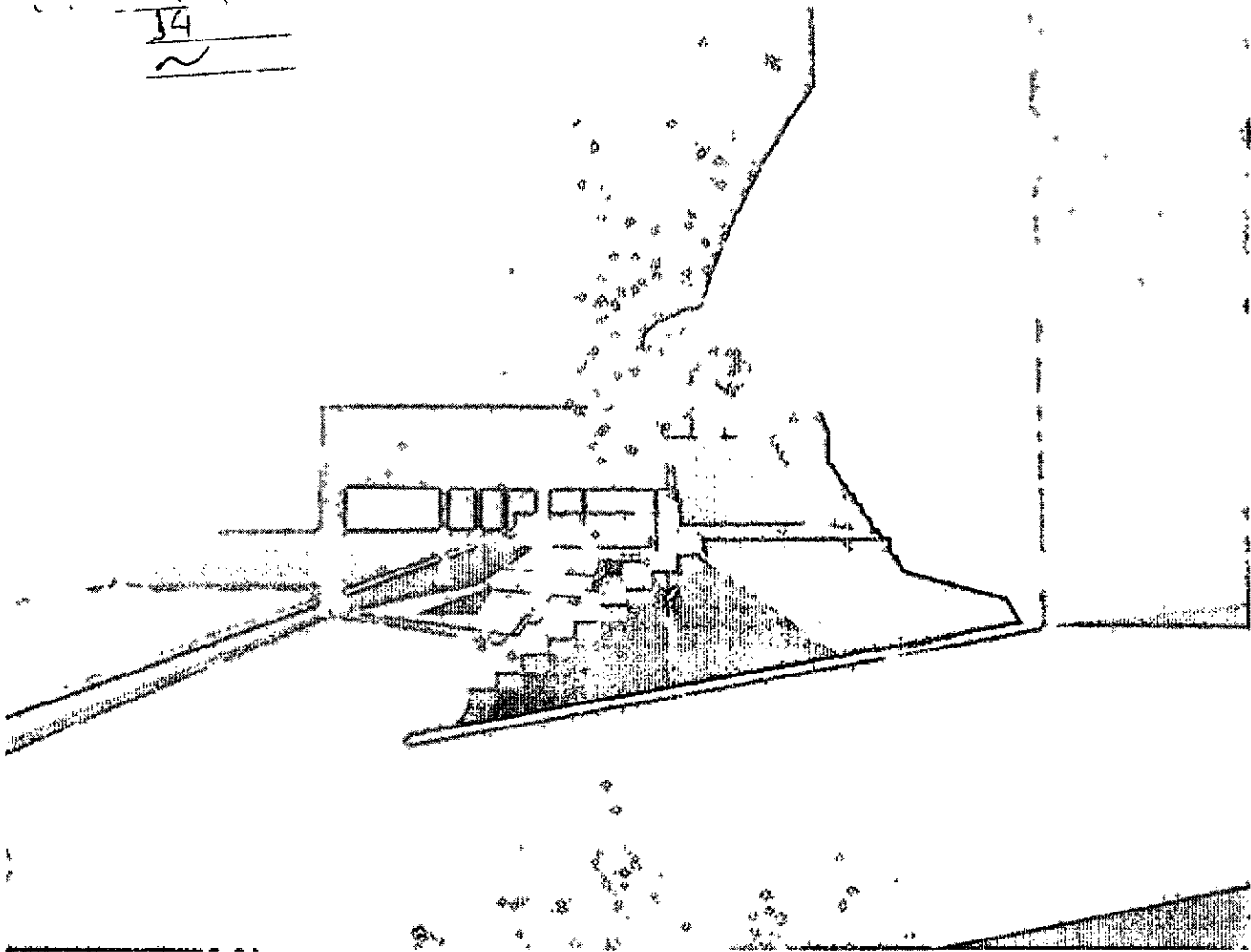

Handwritten notes and signatures on the right side of the page, including a large signature and several smaller marks.

Handwritten notes and signatures at the bottom of the page, including a signature that appears to be 'G. G.' and other illegible marks.

2.11.11
P200
L15
Resp

854 17
25
~

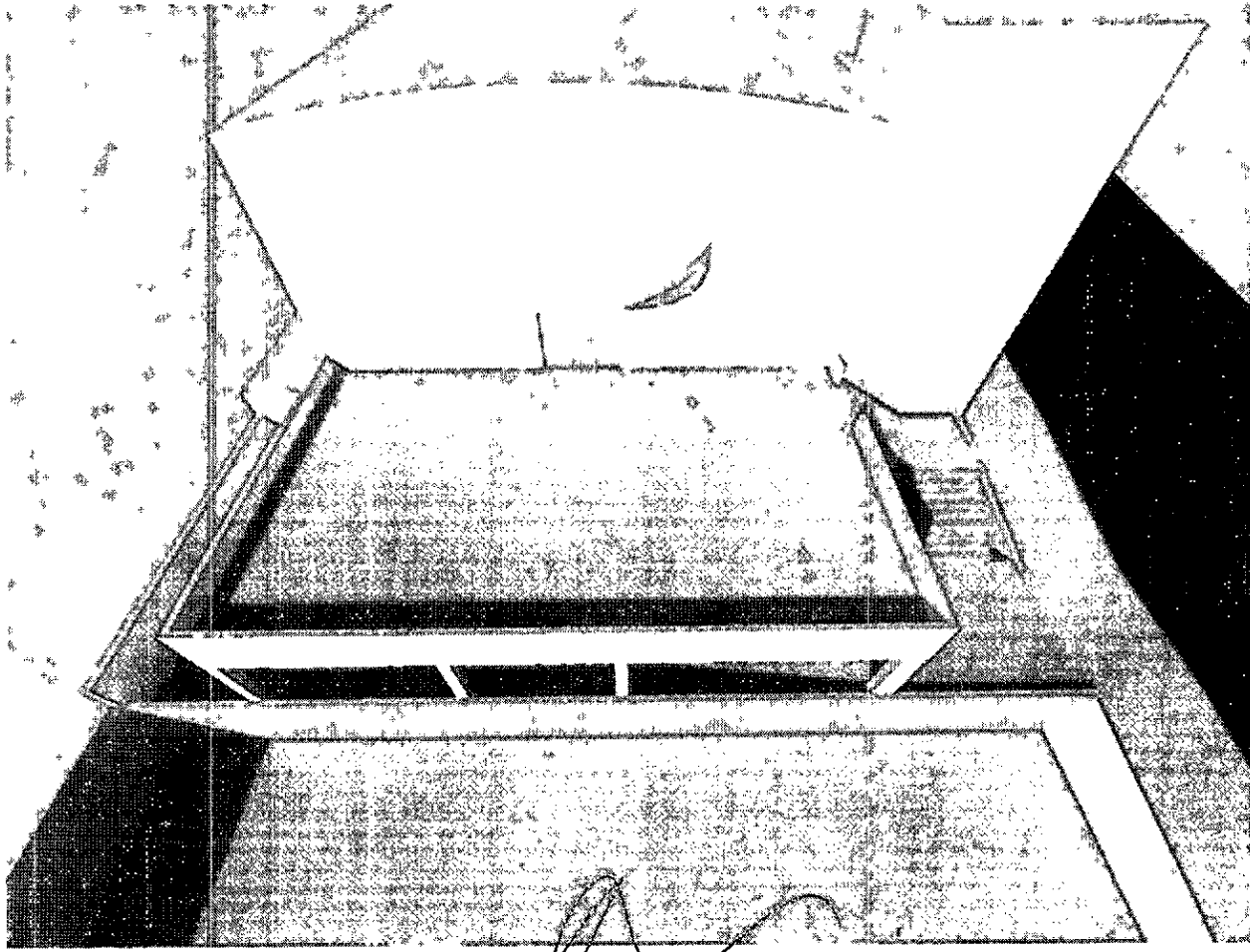
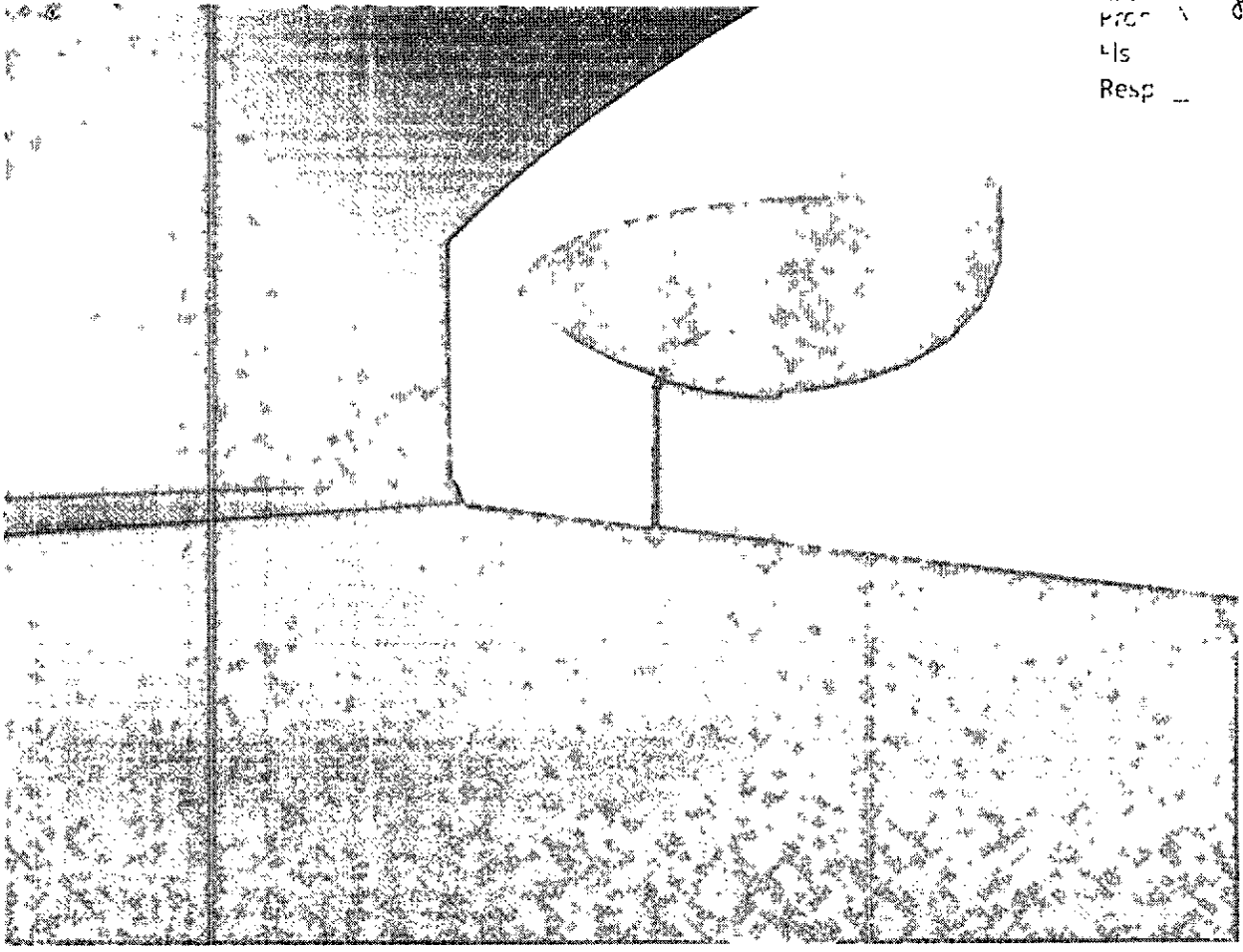

Handwritten notes and signatures on the right side of the page, including a vertical list of symbols and a signature at the bottom right.

Handwritten notes and signatures at the bottom left of the page.

Handwritten signature or scribble at the bottom center of the page.

Handwritten notes at the bottom center of the page.

Handwritten signature or scribble at the bottom right of the page.

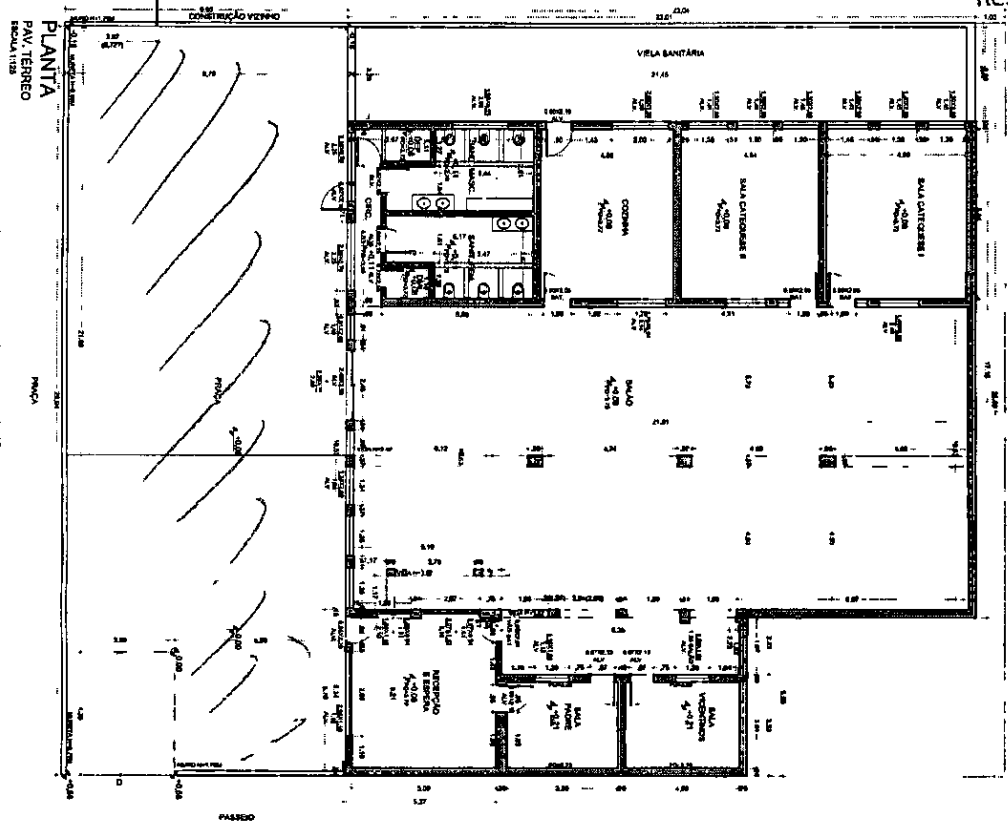

Área utilizada de Igeja
 a 20. anos

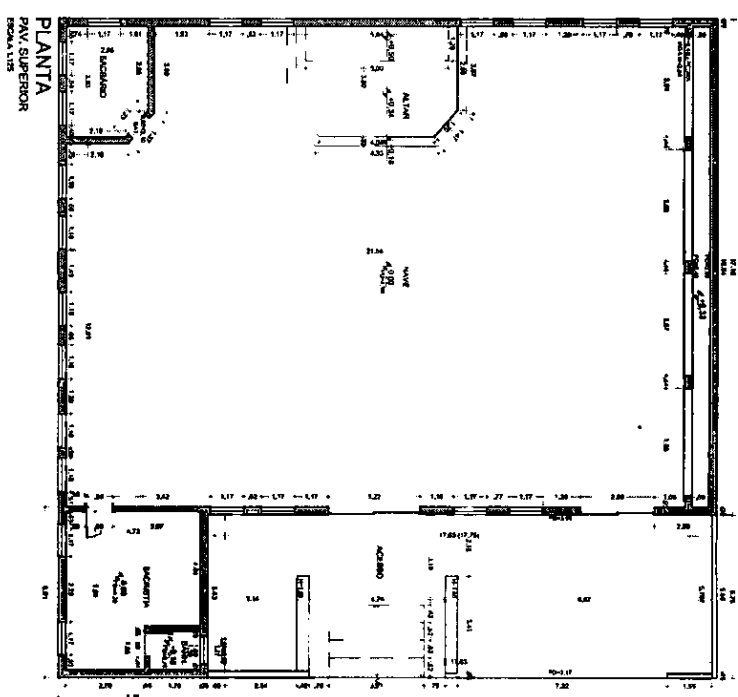

20
 6/11
 m
 Actual

ESTUDO PRELIMINAR
 NO INTERIO DA OBRA

CONFERIR MEDIDAS IN LOCO.
 INFORMAÇÕES SUJEITAS A REVISÕES E ALTERAÇÕES.
 PROJETO: IRELLA N. SILVA DAS GRAÇAS - VALINHOS/SP
 ESTUDO: 1 - REFORMA E AMPLIAÇÃO DA BRANCA

Nº FOLHA: 01
 ESCALA: NO DECENÁRIO
 DATA: 02/07/2016
 FASE: ESTUDO 1

[Handwritten signatures and marks at the bottom of the page]