



PREFEITURA DE
VALINHOS



Ofício nº 1.732/2016-DTL/SAJ/P

Valinhos, em 06 de dezembro de 2016.

Ref.: **Requerimento nº 1.623/16-CMV**
Vereador Sidmar Rodrigo Tolói
Processo administrativo nº 20.399/2016-PMV

Excelentíssimo Senhor Presidente:

Atendendo à solicitação contida no requerimento supra epigrafado, de autoria do Vereador **Sidmar Rodrigo Tolói**, consultada a área competente da Municipalidade, encaminho a Vossa Excelência, os esclarecimentos aos quesitos formulados, como seguem:

Solicitar junto a Secretaria de Planejamento a cópia do mapa da localização de logradouros ou área da Fonte Mécia.

Resposta: Encaminho, na forma do anexo, cópia do mapa solicitado pelo nobre Edil requente, disponibilizada pela Secretaria de Planejamento e Meio Ambiente.

Ao ensejo, reitero a Vossa Excelência os protestos de minha elevada consideração e já patenteados respeito.

CLAYTON ROBERTO MACHADO
Prefeito Municipal

CÂMARA MUNICIPAL DE VALINHOS

Anexo: 01 mapa.

A

Sua Excelência, o senhor
SIDMAR RODRIGO TOLOI

Presidente da Egrégia Câmara Municipal de Valinhos

(FTBC/ftbc)

Nº PROTOCOLO
02387/2016

Data/Hora Protocolo: 06/12/2016 16:27

Resposta n.º 2 ao Requerimento n.º 1623/2016

Autoria: CLAYTON ROBERTO MACHADO

Assunto: Solicita cópia do mapa da localização de logradouros ou área da Fonte Mécia.

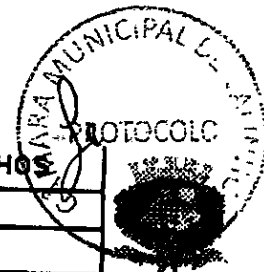

CHACARA CAPOVA
 MUNICIPIO DE VALINHOS
 PROP. Dr. MARIO ROLIM TELES

ESCALA 1:2.000

AREA TOTAL DAS GLEBAS 826.191,70 m²

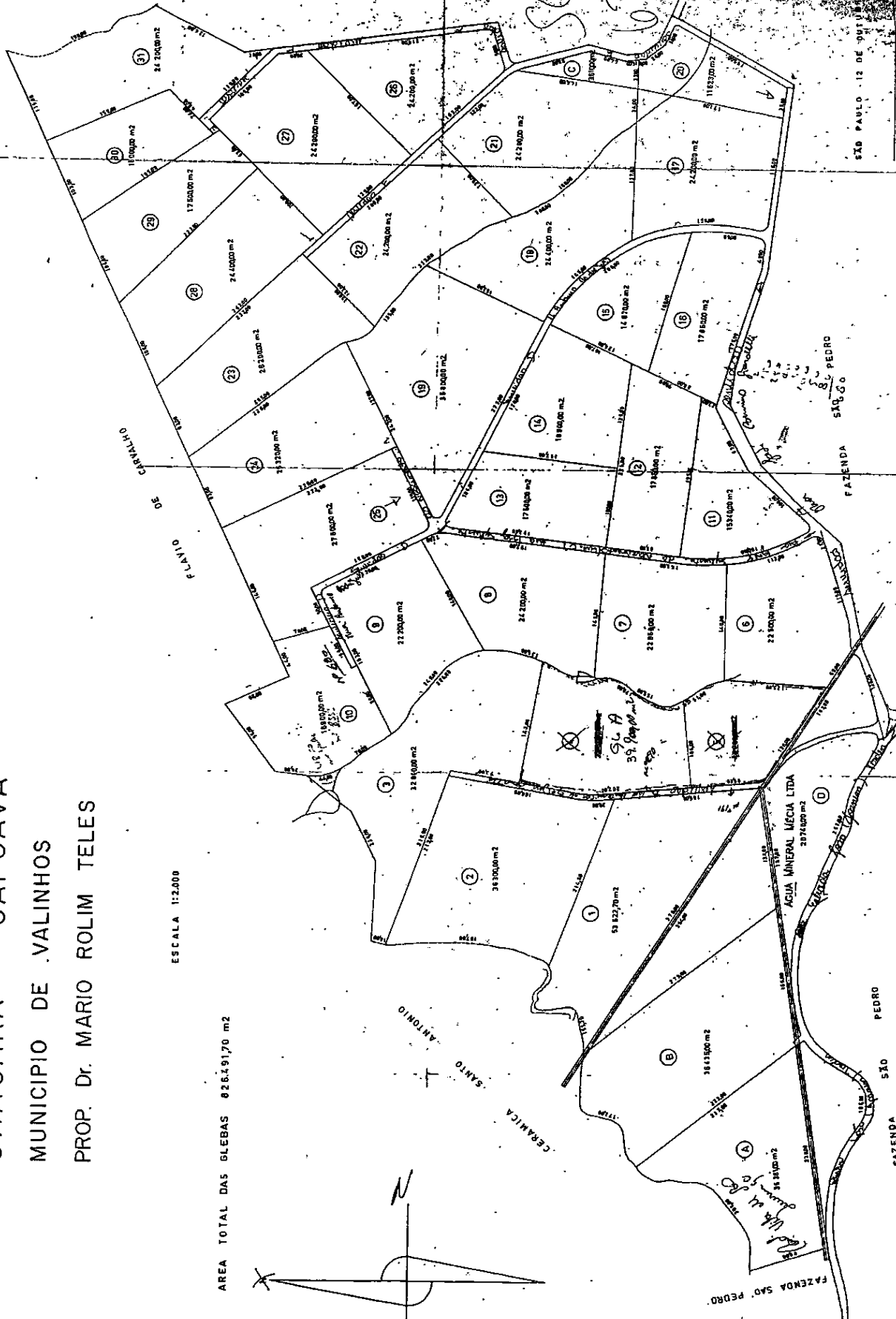
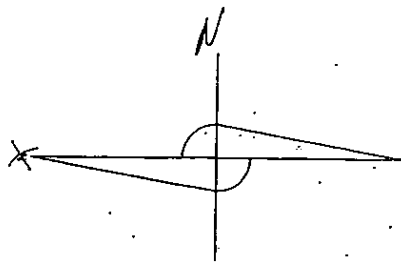

ENGENHEIRO C.R.T.
 SÃO PAULO - 12 DE OUTUBRO DE 1950