



C.M.V.  
Proc. Nº 4889/16  
Fls. 02  
Resp. ~



# CÂMARA MUNICIPAL DE VALINHOS

ESTADO DE SÃO PAULO

REQUERIMENTO N.º 1688/2016

Ementa: Informações sobre indícios de desmembramentos em propriedade rural do Bairro Reforma Agrária.

**Senhor Presidente,  
Nobres Vereadores:**

Considerando percepção de obras de perfuração de poço em pontos da propriedade rural Chácara Florestal localizada na Estrada Luis de Queirós Guimarães KM 6,5.

7

O Vereador **José Henrique Conti** requer, nos termos regimentais após a aprovação em plenário, seja encaminhado ao Excelentíssimo Senhor Prefeito Municipal, o seguinte pedido de informação (ões):

Existe algum indício de desmembramento irregular de terrenos na Estrada Luis de Queirós Guimarães (Estrada Macuco – Reforma Agrária Km 6,5), mapa anexo? Se sim, este desmembramento é permitido por Lei nesta região?

Há solicitação para pedido de desmembramento, desdobro ou subdivisão na Prefeitura para esta área?

Quem é o proprietário da referida área demarcada no mapa?

Foi apresentada Declaração de Imóvel Rural?

Foi apresentada certidão atualizada da transcrição imobiliária em que conste a averbação referente à área que possivelmente pretende ser desmembrada?

Há necessidade de autorização estatal para fins de desmembramento da localidade apontada?

Em havendo pedido de desmembramento qual o número de lotes e metragem solicitada?

Tratando-se de imóvel rural, é permitido desmembramento em terreno menor de 20.000 mts?

Em não havendo autorização e verificado andamento de desmembramento de lotes e execução de obras, quais providências serão tomadas pela Municipalidade?

4801/2016

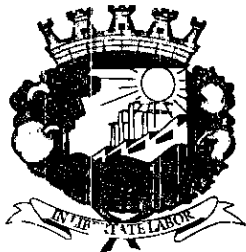

C.M.V.  
Proc. Nº 4889/16  
Fls. — 02 —  
Resp. — — —



# CÂMARA MUNICIPAL DE VALINHOS

ESTADO DE SÃO PAULO

É permitida a criação de chácaras ou sítios de recreio na região apontada?

Foi realizada fiscalização por parte da Prefeitura no local apontado? Se sim, o que ficou constatado?

### Justificativa:

Este vereador apresenta o seguinte questionamento a pedido de munícipes que denunciam possíveis desmembramentos com áreas inferiores às permitidas na região do Bairro Reforma Agrária..

Valinhos, aos 21 de Novembro de 2016.

  
Dr. José Henrique Conti  
Vereador – PV

Mapa anexo.

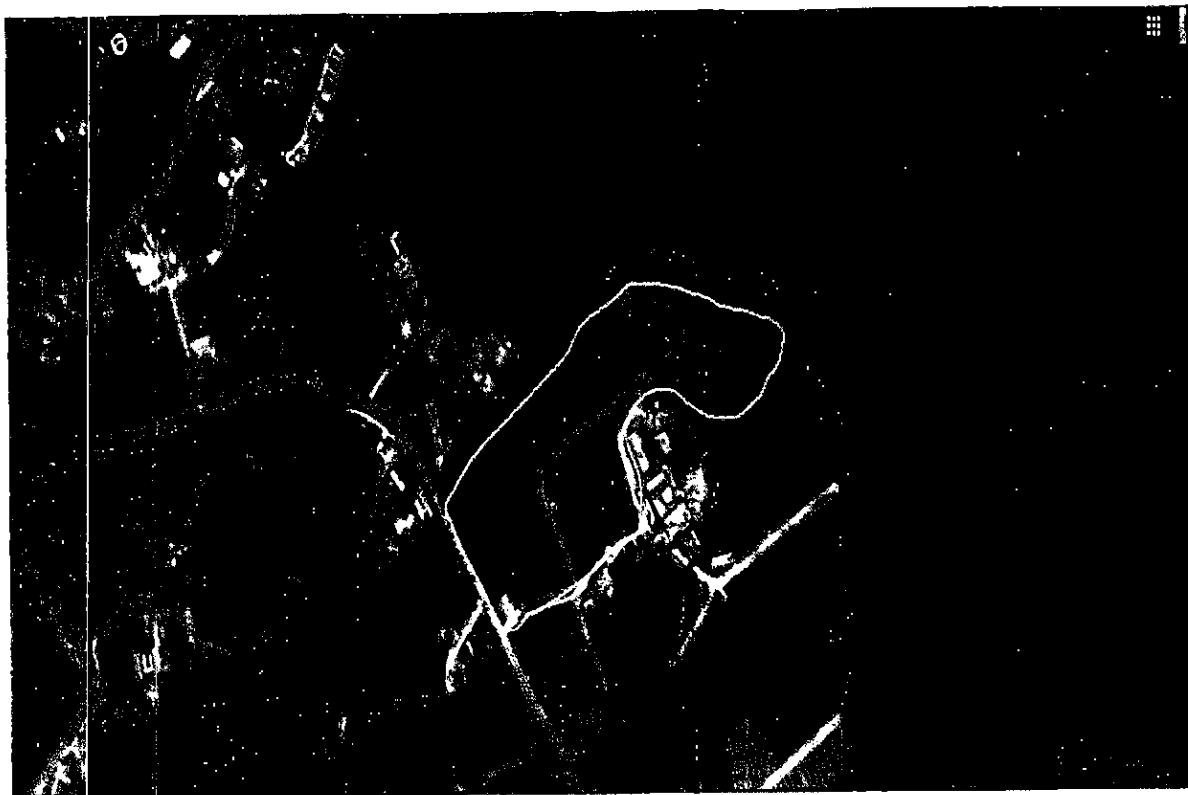

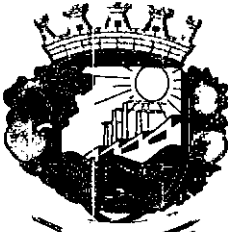

C.M.V. Nº 48891/16



# CÂMARA MUNICIPAL DE VALINHOS

ESTADO DE SÃO PAULO

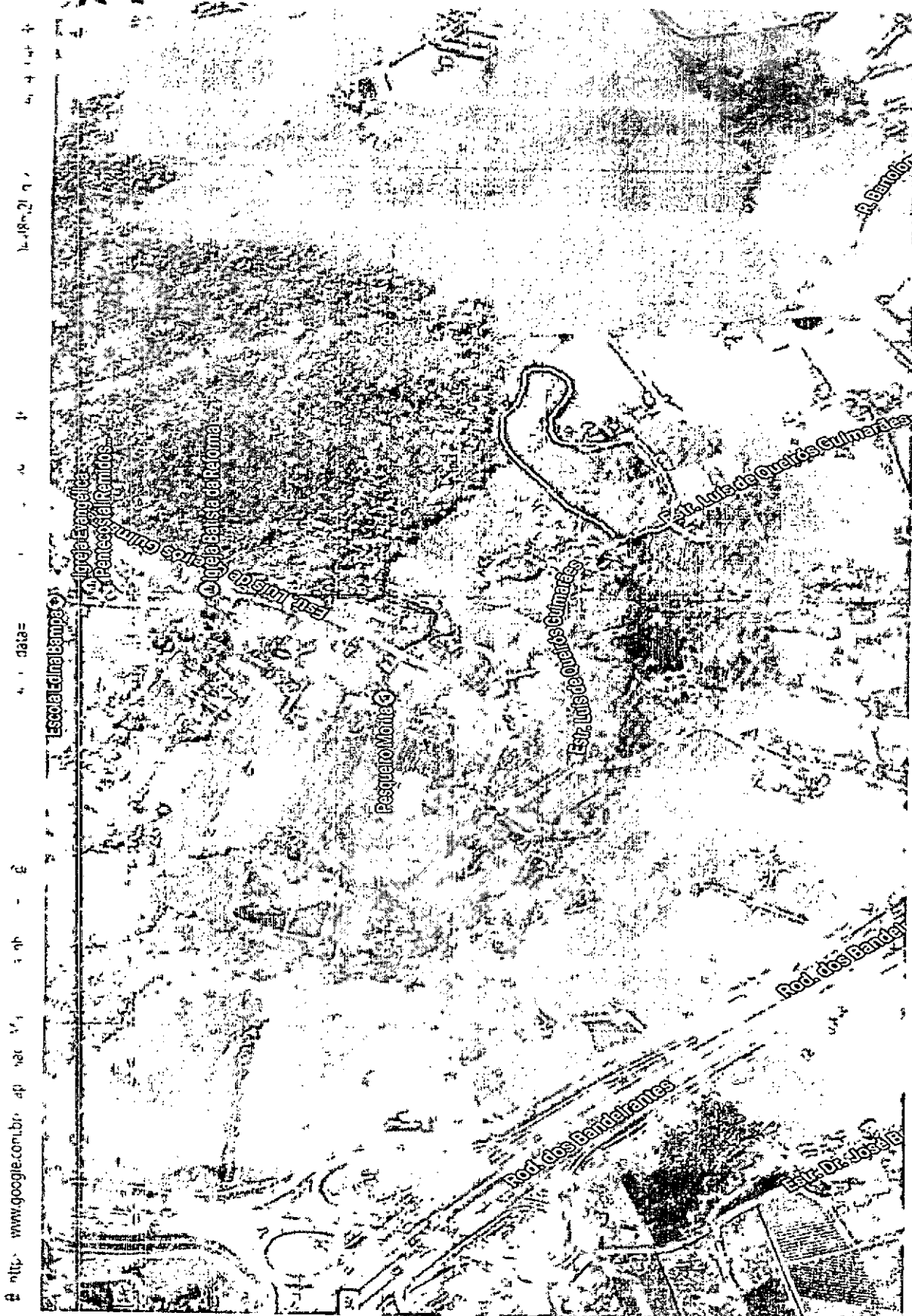

data=