



**CÂMARA MUNICIPAL DE VALINHOS**  
ESTADO DE SÃO PAULO

INDICAÇÃO Nº 2893/2015

Sr. Presidente:

O vereador Aldemar Veiga Junior - DEM solicita que seja encaminhado ao Exmo. Sr. Prefeito Municipal Clayton Roberto Machado a seguinte indicação:

Solicita sinalização do tipo "prisma" no trevo da Rua Antônio Felamingo com a Estrada Municipal Governador Mário Covas, bairro Macuco.

**Justificativa**

Muitos motoristas não respeitam a sinalização do trevo e trafegam na contramão, portanto, a reivindicação acima é para que os motoristas respeitem o sentido obrigatório do trevo.

A indicação acima citada deu origem ao PA 17041/2013 onde solicitamos uma atenção especial para que o local fosse devidamente sinalizado e de acordo com a "Ficha de Demanda", verificamos que este processo encontra-se na Secretaria de Assuntos Jurídicos e Institucionais.



C.M.V.  
Proc. Nº 4889/15  
Fls. 02  
Resp.                     

## CÂMARA MUNICIPAL DE VALINHOS

ESTADO DE SÃO PAULO

Diante do acima exposto, e reportando reivindicação dos moradores, reitero minha solicitação quanto à sinalização do local.

Valinhos, 7 de outubro de 2015.

  
**Aldemar Veiga Junior**  
**Vereador - DEM**

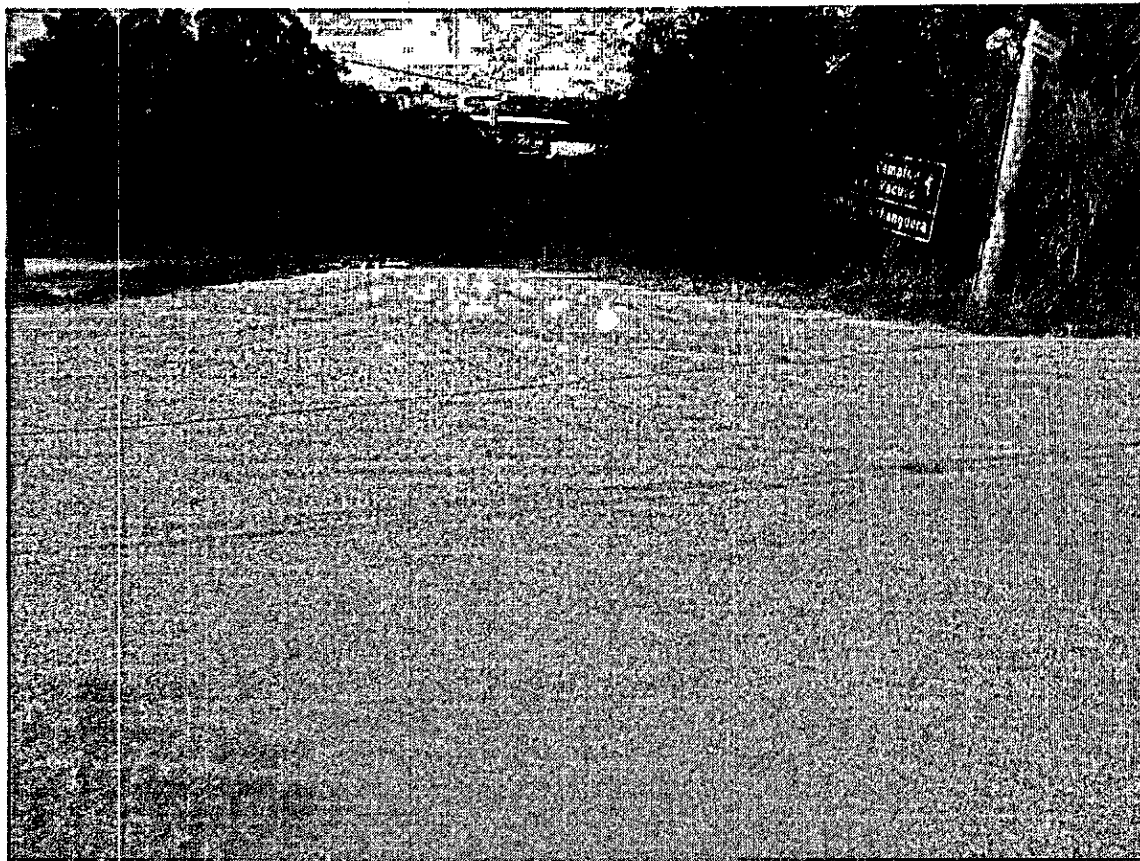

C.M.V.  
Proc. Nº 4889/15  
Fls. 04  
Resp. ✓





Ficha da Demanda

Processo: 17041 / 2013 - 1      Data de Abertura: 11/11/2013      Prazo Resposta: 02/12/2013      Sigiloso: Não  
Atendente: MÁRCIA REGINA SAURIN

Dados Demanda

Tipo Solicitação: Serviço      Prioridade: Normal      Recebimento: Presencial      Encerramento:

Requerente: ALDEMAR VEIGA JUNIOR

Endereço

Logradouro: RUA ANGELO ANTONIO SCHIAVINATO      Número: 59

Complemento:      Bairro: VILA SANTO ANTONIO

Cidade: VALINHOS-SP      CEP: 13270-470

Telefone(s): DDD Telefone Tipo  
19 3829-5355 Telefone

Órgão Resp: 16.01.05.00.00 - DIVISÃO DE PROTOCOLO GERAL -      Telefone:

Assunto: LEGISLATIVO - INDICAÇÃO

Complemento: Nº 1690/2013 - SOLICITA SINALIZAÇÃO DO TIPO "PRISMA" NO TREVO DA RUA ANTONIO FELAMINGO COM A ESTR. MUNICIPAL GOV. MÁRIO COVAS- CHÁS- JOAQUIMANGA *mauro*

Endereço / Detalhes do Local

Logradouro:      Número:

Complemento:      Bairro:

Cidade:      Estado:      CEP:

Detalhes Local:

Providências

Seq.	Órgão	Aos Cuidados	Data Recebimento	Data Envio	Perm. (horas)
0	16.01.05.00.00 - DIVISÃO DE PROTOCOLO GERAL		11/11/2013	12/11/2013	
1	08.00.00.00.00 - SECRETARIA DE TRANSPORTES E TRÂNSITO		13/11/2013	13/11/2013	25,03
Para análise e providências cabíveis.					
2	08.02.04.00.00 - DIVISÃO DE SINALIZAÇÃO VIÁRIA		06/05/2015	07/05/2015	3401,0
Informamos que até o momento não foi possível atender o solicitado no local indicado devido ao grande número de pedidos. No entanto está sendo anotada nesta divisão a solicitação, para programação posterior.					
3	08.00.00.00.00 - SECRETARIA DE TRANSPORTES E TRÂNSITO		11/05/2015	11/05/2015	20,18
Ratificando as informações prestadas nos autos, encaminho o presente, sugerindo o envio ao Departamento de Gerenciamento de Processos para continuidade das providências.					
4	02.00.00.00.00 - SECRETARIA DE ASSUNTOS JURÍDICOS E INSTITUCIONAIS		12/05/2015		734,05

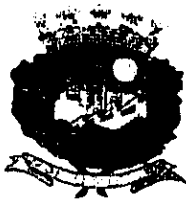

Câmara Municipal de Valinhos  
Estado de São Paulo

C.M.V. Proc. Nº 3579/13  
Fls. 05  
Resp.

INDICAÇÃO Nº 1690/2013

C.M.V. Proc. Nº 4889/15  
Fls. 06  
Resp.

Sr. Presidente:

O vereador Aldemar Veiga Junior - DEM solicita que seja encaminhado ao Exmo. Sr. Prefeito Municipal Clayton Roberto Machado a seguinte indicação:

Solicita sinalização do tipo "prisma" no trevo da Rua Antônio Felamingo com a Estrada Municipal Governador Mário Covas, (Chácaras Joapiranga) *rua antonio*

Justificativa:

Muitos motoristas não respeitam a sinalização do trevo e trafegam na contra mão, portanto, a reivindicação acima é para que os motoristas respeitem o sentido obrigatório do trevo.

Valinhos, 24 de outubro de 2013.

  
Aldemar Veiga Junior

Vereador - DEM

[www.camaravalinhos.sp.gov.br](http://www.camaravalinhos.sp.gov.br)

Rua Ângelo Antônio Schiavinato, nº59 - Residencial São Luiz - Valinhos - SP - CEP 13.270-470  
Fones: (19) 3515-7119 / 3515-7199

3551/2013