



Resposta ao Requerimento nº 1656/2023

Autoria: TUNICO

Assunto: *Informação quanto ao Protocolo nº 1452420 referente a poda de árvore.*

Excelentíssimo Senhor Presidente,

Com nossos cordiais cumprimentos, e em resposta ao Requerimento em epígrafe, vimos transmitir-lhe as informações precedentes disponibilizadas pelas áreas competentes da municipalidade, solicitando sejam encaminhadas ao autor da propositura.

Sem mais para o momento, registramos protestos de elevada estima e consideração.

Valinhos, 23 de novembro de 2023.

LUCIMARA ROSSI DE GODOY

Prefeita Municipal

Exmo. Sr.

SIDMAR RODRIGO TOLOI

Presidente da Egrégia Câmara Municipal de Valinhos



CÂMARA MUNICIPAL DE VALINHOS

ESTADO DE SÃO PAULO

REQUERIMENTO Nº 1656/2023

**Informação sobre o Protocolo 1452420
referente à poda de arvore.**

**Senhor Presidente,
Senhores Vereadores,**

O(s) Vereador **Tunico** que subscreve requer, nos termos regimentais, após aprovação em Plenário, que seja encaminhado ao Poder Executivo Municipal os seguintes pedidos de informações:

- Considerando, protocolo 1452420, solicitando a poda de arvore na Rua das Acácias nº 1234 no Bairro Fonte Nova;
- Considerando que há cinco meses o proprietário aguarda a execução do serviço;

Pergunta:

Está na programação a execução do serviço pela secretaria responsável?

Se positivo, para quando?

Se negativo, Justificar.

Justificativa:

Esse Vereador foi questionado quanto à morosidade para execução da poda da referida arvore.

Valinhos, aos 06 de Novembro 2023.

AUTORIA: Antonio Soares Gomes Filho (Tunico)

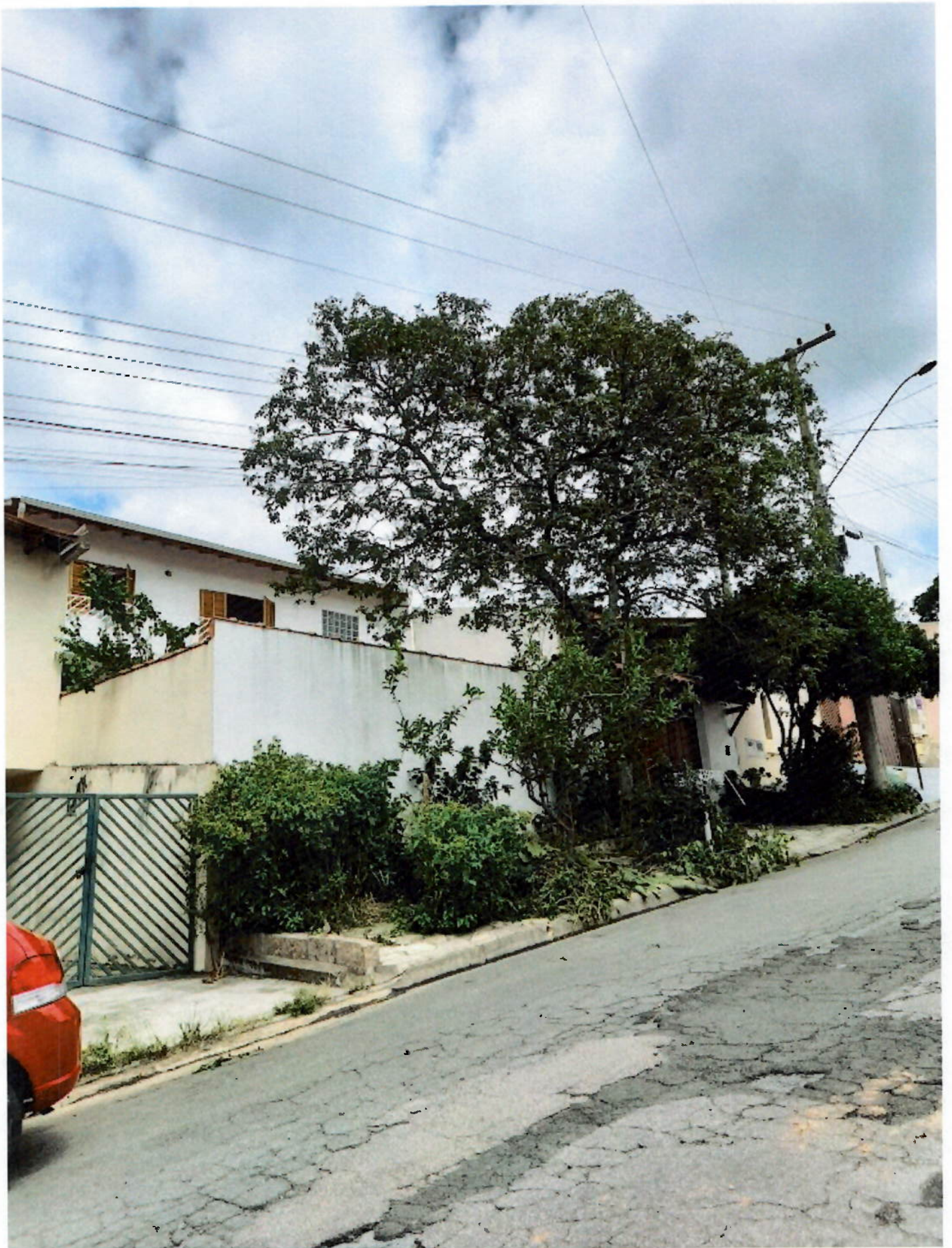

f



f



f



J



Laudo Técnico de Vistoria de árvore

Protocolo	Requerimento 1656/2023
Requerente	Antônio Soares Gomes Filho (Tunico)
Endereço	Rua das Acácias 1234
Bairro	Jardim Fonte Nova
Data	21 de Novembro de 2023
Motivo da solicitação	Avaliação de espécie arbórea

Observações técnicas

HISTÓRICO: Trata o presente de solicitação de avaliação de uma árvore conhecida popularmente como Ipê Amarelo (*Handroanthus serratifolius*), de médio porte, nativo, passeio público de pedras sem danos significativos, plantado sob fiação de alta-tensão (redes primária e secundária de energia).

PROVIDÊNCIAS: Fica **deferida** a presente poda, salientando que essa poda será encaminhada a empresa contratada pela Prefeitura do Município de Valinhos para esse fim, seguindo ordem cronológica de execução, conforme Lei Ordinária 6.084, de 23 de Abril de 2023.

Em tempo: também estamos solicitando junto a CPFL apoio para essa poda, uma vez que só com desligamento da rede de energia é possível a realização da poda da referida árvore (trabalhamos em conjunto CPFL + Empresa contratada).

Eng. Agrônomo
Laércio Ronaldo Falsarella
CREASP 50 611 890 41

Em caso de deferimento a supressão ficará condicionada ao plantio de muda de espécie arbórea nativa.

Importante registrar que este é um trabalho preventivo, que não garante a não ocorrência de acidentes, como queda de árvores saudáveis através da ação do vento, da chuva, etc.

Realizamos vistorias observando árvores mais expostas e prováveis a sofrerem com a ação de intempéries da natureza, mas não é possível garantir a total ausência de acidentes nas demais árvores, uma vez que são muitas variáveis agindo, muitas delas impossíveis de serem totalmente mensuradas pelo corpo técnico.

Além de tudo, as análises são feitas de forma visual, não sendo utilizados equipamentos mais complexos como tomógrafo e penetrógrafo.

O morador interessado tem a opção de apresentar outro laudo técnico, assinado por profissional capacitado, que indique a necessidade de supressão ou poda da árvore.

Em resposta ao Requerimento de número 1656/2023 feito pelo Nobre Vereador Antonio Soares Gomes Filho (Tunico), informamos:

1- Está na programação a execução do serviço pela secretaria responsável?

R: Sim, está na programação. Em função da árvore estar plantada sob fiação de alta-tensão (redes primária e secundárias de energia), necessitamos de apoio da CPFL.

2- Se positivo, para quando?

R: Para execução da poda é necessário o desligamento da rede de energia elétrica, enviamos solicitação/ofício a CPFL para que esse desligamento seja feito.

3- Se negativo, justificar?

R: Resposta prejudicada.

Valinhos, 21 de Novembro de 2023

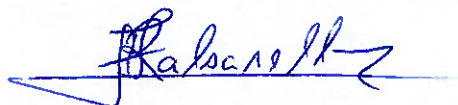

Engº Agrônomo
Laércio Ronaldo Falsarella
CREA - SP 50 611 890 41

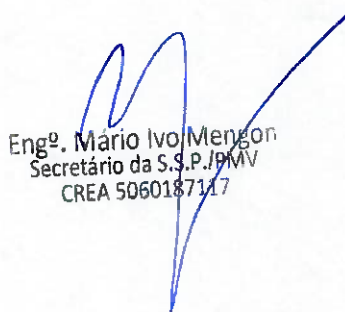

Engº. Mário Ivo Mengon
Secretário da S.S.P./PMV
CREA 5060187117