



Resposta ao Requerimento nº 448/2023

Autoria: FRANKLIN

Assunto: *Informações referentes à reforma e ampliação da Unidade Básica de Saúde do Jardim Maracanã.*

Excelentíssimo Senhor Presidente,

Com nossos cordiais cumprimentos, e em resposta ao Requerimento em epígrafe, vimos transmitir-lhe as informações precedentes disponibilizadas pelas áreas competentes da municipalidade, solicitando sejam encaminhadas ao autor da propositura.

Sem mais para o momento, registramos protestos de elevada estima e consideração.

Valinhos, 20 de abril de 2023.

LUCIMARA ROSSI DE GODOY

Prefeita Municipal

Exmo. Sr.

SIDMAR RODRIGO TOLOI

Presidente da Egrégia Câmara Municipal de Valinhos



PREFEITURA DE VALINHOS

C.I. nº 161/2023 – SS

Valinhos, 17 de abril de 2023.

Para: Departamento de Assuntos Institucionais/SG
Da: Secretaria da Saúde
Ref.: Requerimento nº 448/2023
C.I. nº 493/2023 – DAI/SG

Em atendimento ao Requerimento nº 493/2023 de autoria do vereador Franklin Duarte de Lima, segue anexo informações prestadas pelo Departamento Atenção Básica.

Era o que tínhamos a informar.

Atenciosamente,



Marcelo Cosentini
Secretário da Saúde



PREFEITURA DO MUNICIPIO DE VALINHOS

Estado de São Paulo

C. I. n.º 159/ 2023

À Secretaria da Saúde

Em resposta ao Requerimento nº 448/2023 de autoria do vereador **Franklin Duarte de Lima**, temos a responder as seguintes questões:

1. **Em que fase se encontra os projetos de reforma e de ampliação da Unidade Básica de Saúde do Jardim Maracanã?**

Resp.: O projeto de reforma e ampliação da Unidade Básica de Saúde do Jardim Maracanã, segundo o Processo nº 1384/20 referente a Emenda Parlamentar nº 18080009 de autoria do Deputado Federal Jorge Tadeu Mudalen pelo Programa Requalifica UBS - Ampliação, está em fase de avaliação orçamentária.

2. **Enviar cópia dos projetos de forma digital?**

Resp.: Não foi possível enviar cópia dos projetos de forma digital pois não temos, mas segue anexo o xerox dos projetos.

3. **Qual o custo estimado da ampliação e reforma?**

Resp.: No momento, segundo o processo nº 1384/20 o valor estimado está em R\$247.877,86.

4. **Qual a previsão para iniciar as obras de reforma e ampliação da Unidade Básica de Saúde do Jardim Maracanã?**

Resp.: No momento não temos previsão.

Sem mais para o momento, reiteramos protestos de elevada estima e consideração.

Valinhos, 17 de abril de 2023.

Sílvio Romero de Paula Silva
Departamento de Atenção Básica
Diretor

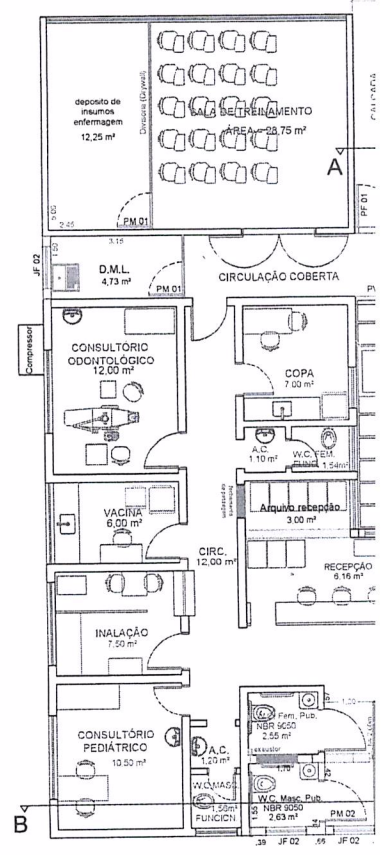
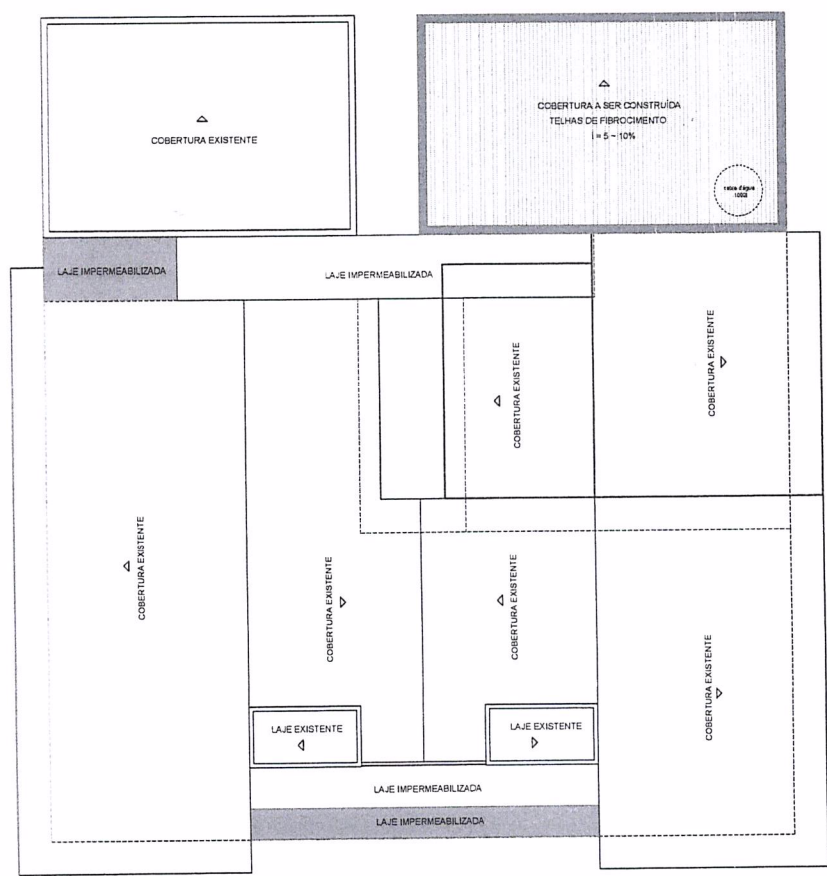
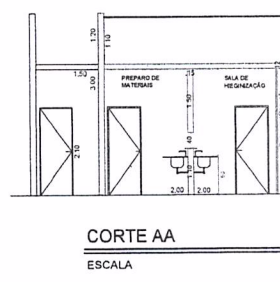
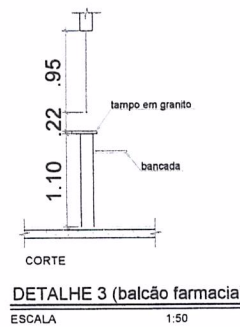
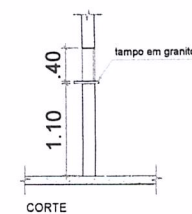
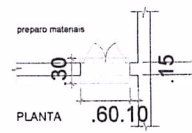
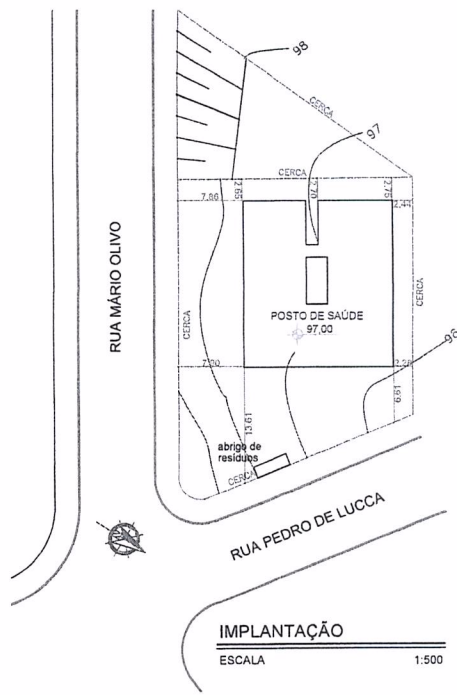

ANOTAÇÕES:
 - Área de demolição interna: 59,23 m²
 - Área de construção interna (fechamentos): 11,03 m²
 - ÁREA TOTAL de serviços especiais: 70,26 m²

OBSERVAÇÕES:
 - Verificar passagem de tubulação de gás (ar e O₂) para as áreas de SALA DE INALAÇÃO, PREPARO DE MATERIAIS e ENFERMAGEM.
 - A demolição das paredes do sanitário de entrada devão resguardar eventuais vigas e pilares existentes (comunicar eng. responsável)
 - Os materiais de caixilária e mobiliários poderão ser reaproveitados, caso haja viabilidade de retirada sem danos.

ATUALIZAÇÕES:
 - 28/04/2020: correções de medida
 - 04/09/2020: correções de medida
 - 08/09/2020: adequação sanitario



DETALHE 3 (balcão farmacia)
ESCALA 1:50

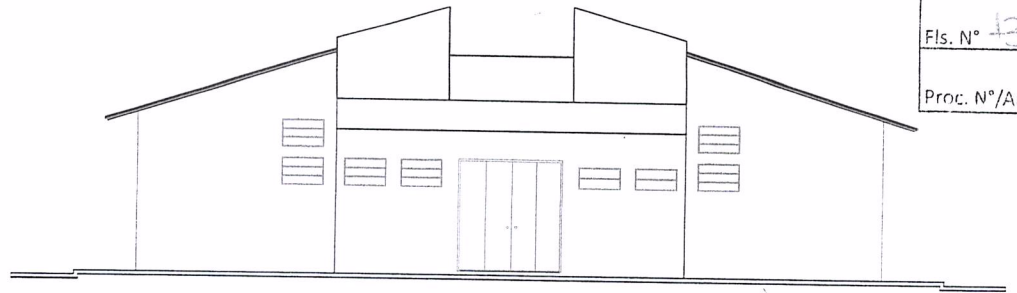

ELEVACÃO 01 - FRONTAL
ESCALA 1:100

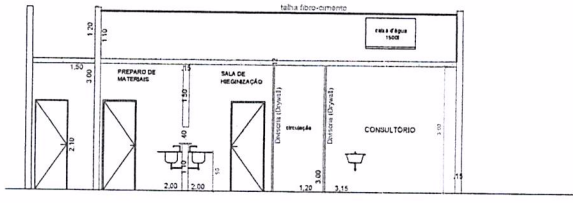

CORTE AA
ESCALA 1:100

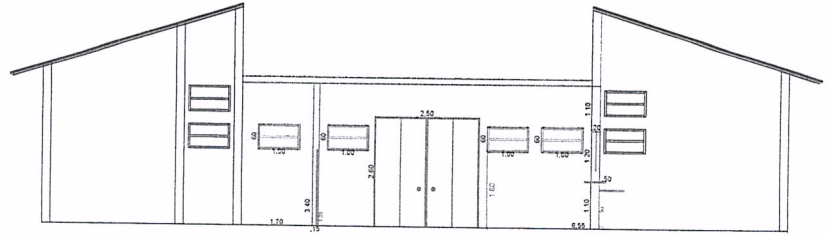

CORTE BB
ESCALA 1:100

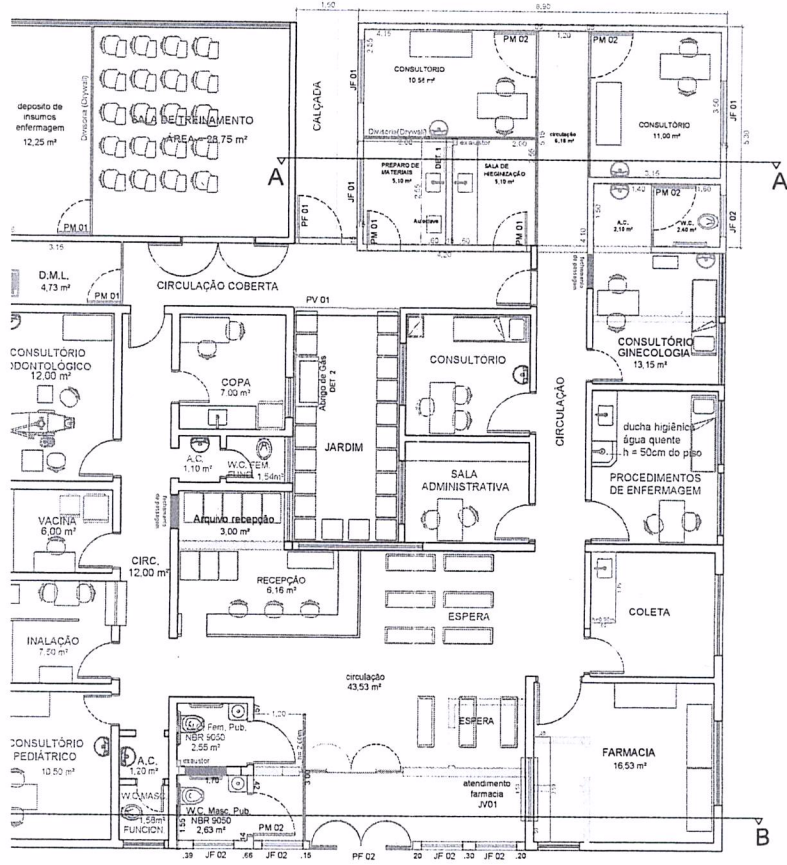

NTA BAIXA: pav. térreo
LA 1:100

TABELA DE ACABAMENTOS

Ambiente	Piso	Parede	Teto
consultório	1	5	4
circulação	1	5	4
preparo mat.	1	6	4
higienização	1	6	4
a.c.	1	5	4
w.c.	1	6	4
consultorio ginic.	1	5	4
dap. insumos enf.	3	5	4
DML	3	6	4
arq. recepção	1	4	4
wc masc. pub.	1	6	4
espera	1	4	4
farmacia	1	5	4

- 1 - piso cerâmico 30x30, antiderrapante, PEI-5
- 2 - piso cerâmico, 30x30, PEI-5
- 3 - piso cerâmico existente
- 4 - pintura tinta branca epoxi ou latex resistente a agua
- 5 - pintura tinta epoxi branca ou similar com resistencia a lavagem
- 6 - azulejo branco

QUADRO DE AREAS (m2)

EXISTENTE	266,50
A CONSTRUIR (pav térreo)	
sanitario ginic.	3,50
consultorios	22,50
circulação	6,18
sala preparo	5,10
sala higienização	5,10
DML	4,73
ampliação frente	20,30
TOTAL	67,41

TABELA DE ESQUADRIAS

Caixa	Larg.	Altura	Peit.	Folhas	Tipo	Área	Perímetro	Quant.
JF 01	1,50	1,20	1,40	-	Basculante	1,80	5,40	03
JF 02	1,00	0,60	1,80	-	Basculante	0,60	3,20	06
JV 01	1,50	0,95	1,10	-	Fixo*	1,43	4,90	01
PM01	0,80	2,10	-	01	Abrir	1,68	-	05
PM02	1,00	2,10	-	01	Abrir	2,10	-	03
PF01	1,00	2,10	-	01	Abrir	2,10	-	01
PF02	2,50	2,10	-	02	Abrir	5,25	-	01
PV01	2,55	2,10	-	02	Deslizante	5,35	-	01

- OBS: JF - janela de ferro
JV - janela de vidro
PF - porta de ferro
PM - porta de madeira
PV - porta de vidro
medidas de portas indicadas em vão útil (sem batente)

LEGENDA

- a demolir
- a construir
- existente

- ATUALIZAÇÕES:**
- 28/04/2020: correções de medidas consultórios e sanitário ginicologia
 - 04/09/2020: correções de medidas de portas e janelas, revisão de cotas e correção area total
 - 08/09/2020: adequação sanitario ginecologia



ASS: JUIZO
PROJETO BASICO DE REFORMA E AMPLIAÇÃO DE POSTO DE SAÚDE
Local: UBS Jd. Maracanã - Rua Pedro de Lucca, 285 - Valinhos / SP

CONTENIDO: PROJETO BASICO COBERTURAS, CORTES E ELEVACÃO
RESP. TECNICO: HADLER VALLIM STEVANATTO
ENQ. CIVIL - ART. N° 20272302020216277
SECRETARIO: PEDRO INACIO VIEDEIRCS
SECRETARIO DA SPMA
PREFEITO: ORESTES PREVITALE JUNIOR
PREFEITO MUNICIPAL

PROJ. ADV. 1384/2020
MEMORIAL DESCRITIVO 21/02/20
MEDIDAS EM METRO
DATA 14/03/2020
ORIGINAL
01/20

Departamento de Urbanismo - S.P.M.A.
PREFEITURA DO MUNICIPIO DE VALINHOS

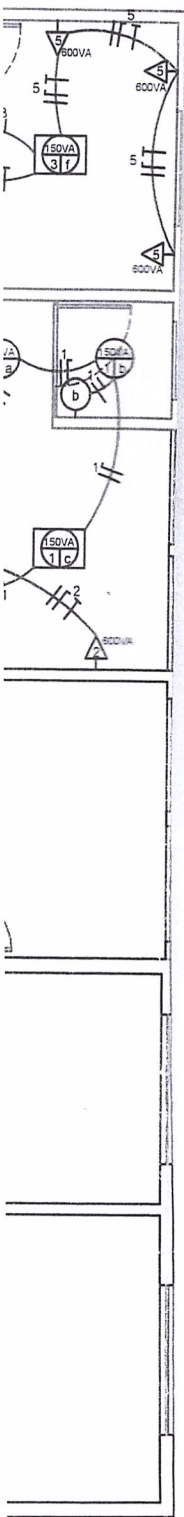

LEGENDA

- RAMAL DE ENTREDA
- ▭ QUADRO DE ENERGIA
- / ELETRODUTO SOBRE LAJE
- / ELETRODUTO SOB PISO OU EMBUTIDO PAREDE
- ▷ TOMADA BAIXA (h=0,30m)
- ▷ TOMADA BANCADA (h=1,30m)
- ▷ TOMADA ALTA (h=2,00m)
- ⊕ LUMINARIA DE TETO
- ⊕ LUMINARIA DE TETO LAMPADA TUBULAR (3 LAMPADAS)
- INTERRUPTOR DE UMA SEÇÃO
- ⊖ INTERRUPTOR DE DUAS SEÇÕES
- ⊗ INTERRUPTOR DE TRES SEÇÕES
- ≡ FASE / NEUTRO / RETORNO / TERRA

CIRCUITO	TIPO	BITOLA (DN)	FASE	DISJUNTOR
0	RAMAL ENTRADA	16	2	60A
1	iluminação	1,5	1	16A
2	TUG	2,5	1	20A
3	iluminação	1,5	1	16A
4	TUG	2,5	1	20A
5	TUG	2,5	1	20A
6	iluminação	1,5	1	16A
7	TUG	2,5	1	20A
8	TUE	6,0	2	40A

eletrodutos não indicados: flexível rugoso com SEÇÃO DE 3/4"
 para TERRA usar mesma dimensão da FASE do circuito



DEPARTAMENTO DE URBANISMO - SPMA

ASSUNTO
PROJETO BASICO DE REFORMA E AMPLIAÇÃO DE POSTO DE SAÚDE
 Local: UBS Jd. Maracanã - Rua Pedro de Lucca, 285 - Valinhos / SP

CONTEÚDO: PROJETO BASICO DE ELETRICA

RESP. TECNICO: HADLER VALLIM STEVANATTO
 ENG. CIVIL - ART n° 28027230200216277

SECRETARIO: PEDRO INACIO MEDEIROS
 SECRETARIO DA SPMA

PREFEITO: ORESTES PREVITALE JUNIOR
 PREFEITO MUNICIPAL

PROC. ADM.
 1384/2020

MEMORIAL DESCRITIVO
 01/2020

MEDIDAS EM METRO

DATA 14/02/2020

ORIGINAL
 01/20

FL. 2/3

Departamento de Urbanismo - S.P.M.A.
 PREFEITURA DO MUNICIPIO DE VALINHOS

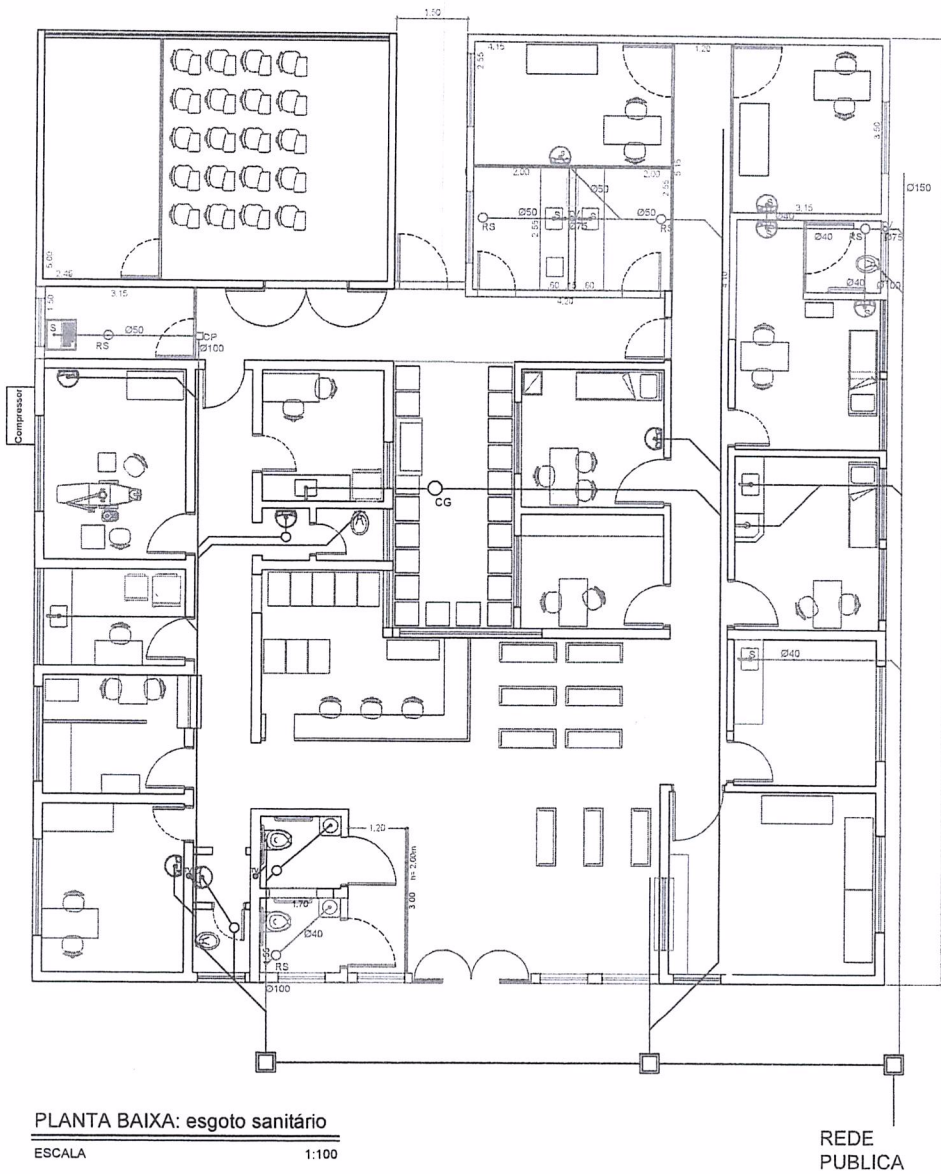

LEGENDA

- RS RALO SIFONADO
- S SIFÃO HIDRICO
- TV TUBO DE VENTILAÇÃO
- CP CAIXA DE PASSAGEM COM INSPEÇÃO
- / REDE ESGOTO EXISTENTE
- / REDE ESGOTO A CONSTRUIR
- / AGUA FRIA A CONSTRUIR

Inclinação mínima de rede = 3%

A interligação com sistemas existentes deverá respeitar a dimensão mínima de tubulações indicadas em projeto.

O posicionamento de redes existentes em projeto poderá ser diferente do executado no local.

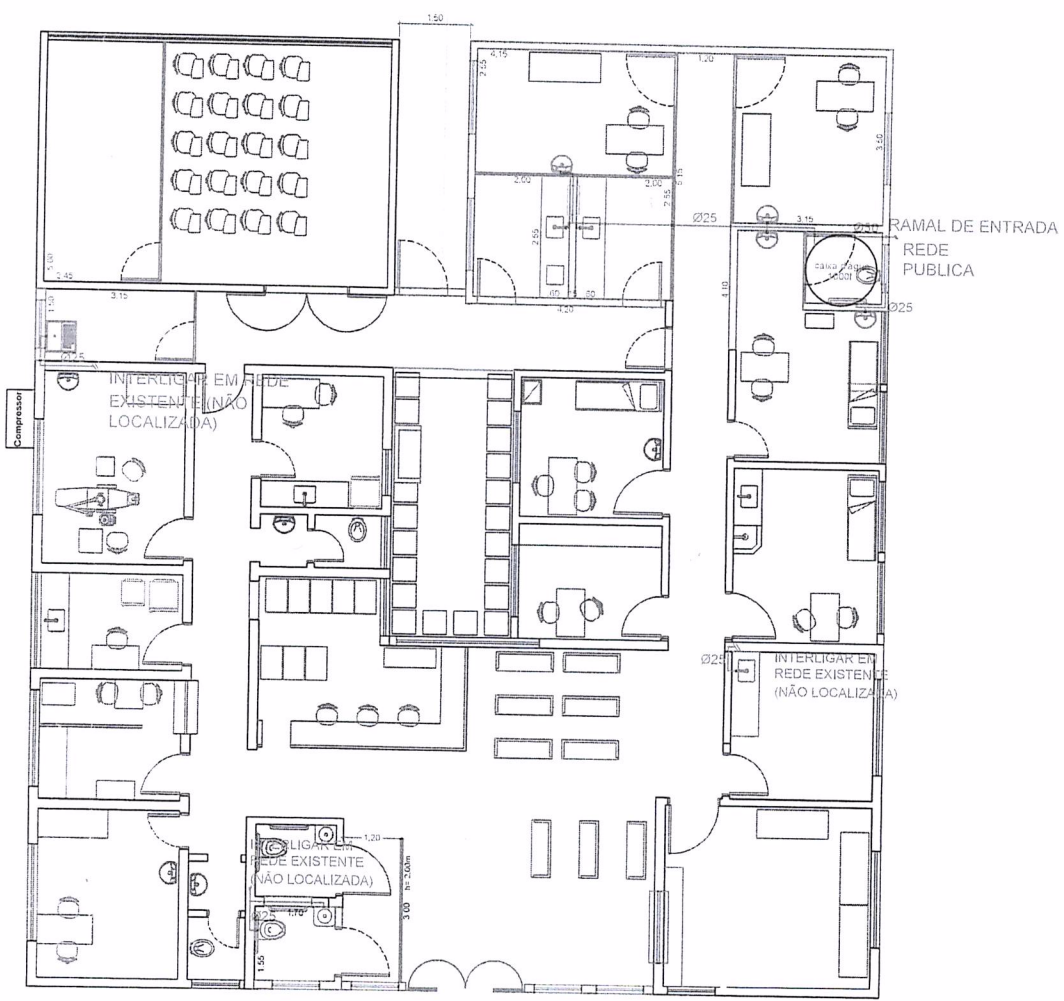

PLANTA BAIXA: agua fria
 ESCALA 1:100

	ASSUNTO PROJETO BASICO DE REFORMA E AMPLIACAO DE POSTO DE SAUDE Local: UBS Jd. Maracanã - Rua Pedro de Lucca, 285 - Valinhos / SP		PROC. ADM. 1384/2020
	CONTEUDO PROJETO BASICO DE HIDRAULICA - ESGOTO SANITARIO E AGUA FRIA		
	RESP. TECNICO HADLER VALLIM STEVANATTO ENG. CIVIL - ART. Nº 25027200200216277		
	SECRETARIO PEDRO INACIO MEDEIROS SECRETARIO DA SPMA		
PREFEITO ORESTES PREVITALE JUNIOR PREFEITO MUNICIPAL			MEMORIAL DESCRITIVO 01/2020 MEDIDAS EM METRO DATA 14/02/2020 ORIGINAL 01/20 FL. 3/3
Departamento de Urbanismo - S.P.M.A. PREFEITURA DO MUNICIPIO DE VALINHOS			