



PREFEITURA DE VALINHOS

Ofício nº 377/2020-DTL/GP/P

Valinhos, em 05 de maio de 2020

Ref.: **Requerimento nº 488/20-CMV**
Vereador Gilberto Aparecido Borges
Processo administrativo nº 7.157/2020-PMV

Excelentíssima Senhora Presidente:

Atendendo à solicitação contida no requerimento supra epigrafado, de autoria do Vereador **Gilberto Aparecido Borges**, consultada a área competente da Municipalidade, encaminho a Vossa Excelência, os esclarecimentos aos quesitos formulados, como seguem:

- 1) Enviar cópia do projeto de revitalização da ciclovia.
- 2) Qual o valor gasto para a revitalização da ciclovia?
- 3) Enviar cópia da licença terraplenagem.
- 4) A obra está sendo efetuada com verba municipal ou de algum convênio?
- 5) Foi feita alguma licitação para a execução da obra? Se sim informar o número do processo licitatório.

Resposta: Encaminho, na forma do anexo, as informações fornecidas pela Secretaria de Mobilidade Urbana, capazes de esclarecer os questionamentos apresentados pelo nobre Edil requerente.

Com relação à questão número 3, informamos que não foi realizada terraplenagem no local, tendo em vista que a topografia não exigia, assim, não há licença a ser encaminhada.

Ao ensejo, reitero a Vossa Excelência os protestos de minha elevada consideração e já patenteado respeito.

ORESTES PREVITALE JÚNIOR
Prefeito Municipal

Anexo: 01 folha e 04 plantas.

A

Sua Excelência, a senhora

DALVA DIAS DA SILVA BERTO

Presidente da Egrégia Câmara Municipal de Valinhos

(PMB/pmb)



C.I. Nº 202 / 2020 - S.M.U.

Valinhos, Estado de São Paulo, 28 de abril de 2020.

DA: Secretaria de Mobilidade Urbana – S.M.U.

PARA: Departamento Técnico Legislativo / Gabinete do Prefeito – D.T.L. / G.P.

REF: C.I nº 473/2020 – DTL/GP – Requerimento nº 488/2020 – Processo nº 7.157/2020

Em atenção à C.I nº 473/2020 – DTL/GP – Requerimento nº 488/2020 da autoria do Nobre Vereador Gilberto Aparecido Borges, solicitando informações sobre a obra da construção da ciclovia na Rodovia Municipal dos Andradas: (1) Enviar cópia do projeto de revitalização da ciclovia.; (2) Qual valor gasto para revitalização da ciclovia?; (3) A obra está sendo efetuada com verba municipal ou de algum convênio? (4) Foi feita licitação para a execução da obra? Se sim informar o número do processo licitatório.

- 1. Cópia no anexo;**
- 2. O valor total da obra é de R\$604.224,00;**
- 3. Convênio com DETRAN;**
- 4. Sim. Tomada de Preços nº 05A/2019 (referente a obras civis) e Tomada de Preços nº 06ª/2019 (referente a sinalização viária).**

Limitados ao exposto, subscrevo-me.

Atenciosamente,

Mauro Haddad Andrino

Secretaria de Mobilidade Urbana

Secretário

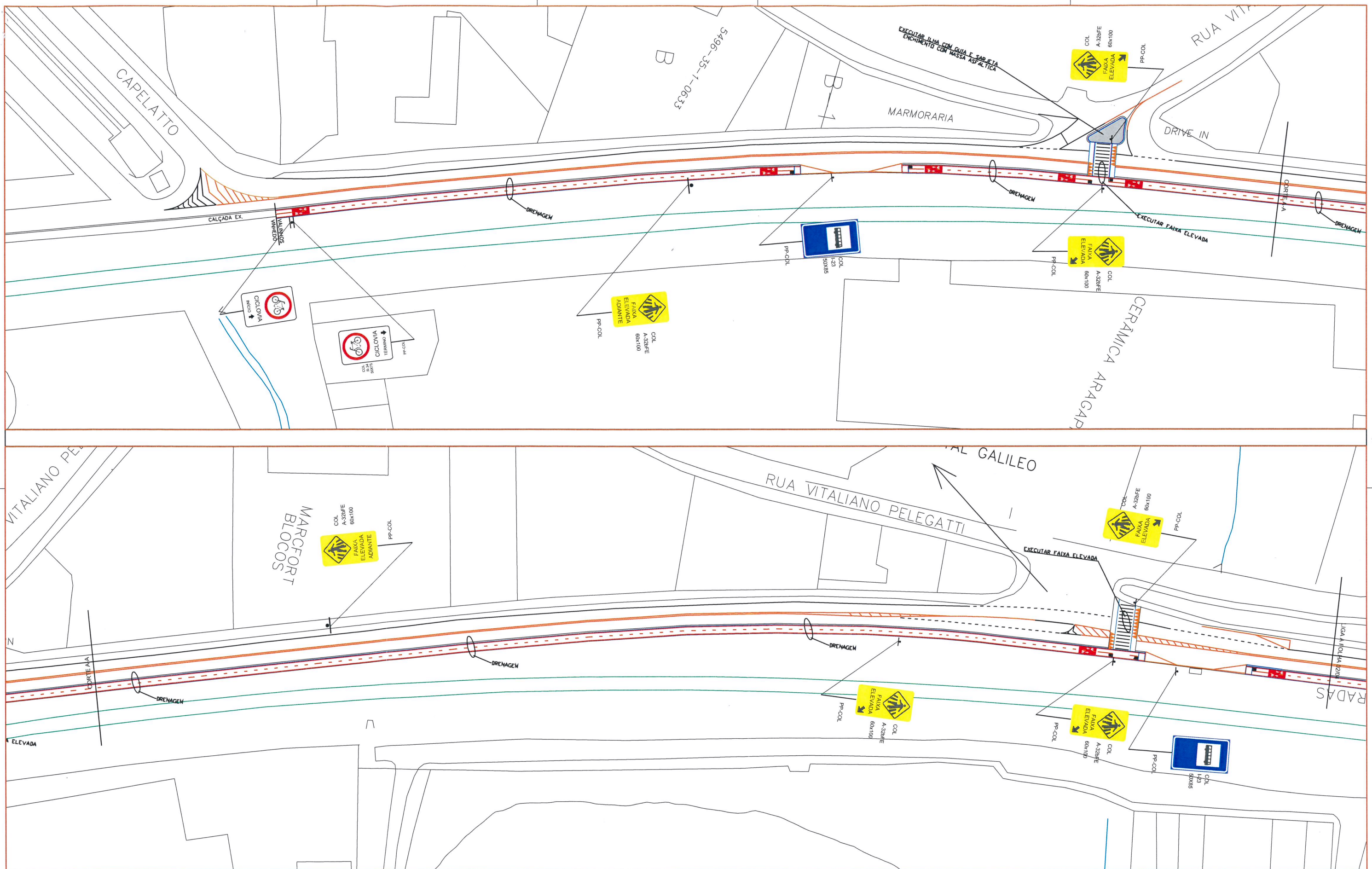

REVISÕES							DOCUMENTOS DE REFERÊNCIA			PREFEITURA MUNICIPAL DE VALINHOS					
Nº	DISCRIMINAÇÃO	DATA	EMITENTE	VERIFICAÇÃO	APROVAÇÃO	CÓDIGO	OBJETO	ELAB. DES. VERIF. RESP.TEC.	DANILO SOARES	FEV. 2018	VERIFICAÇÃO	APROVAÇÃO	ESCALA: 1:500	CÓDIGO:	REVISÃO 2
LOCAL: ESTRADA DOS ANDRADAS - LIGAÇÃO VALINHOS / VINHEDO PROJETO: PROJETO DE CICLOVIA FOLHA 01/04															

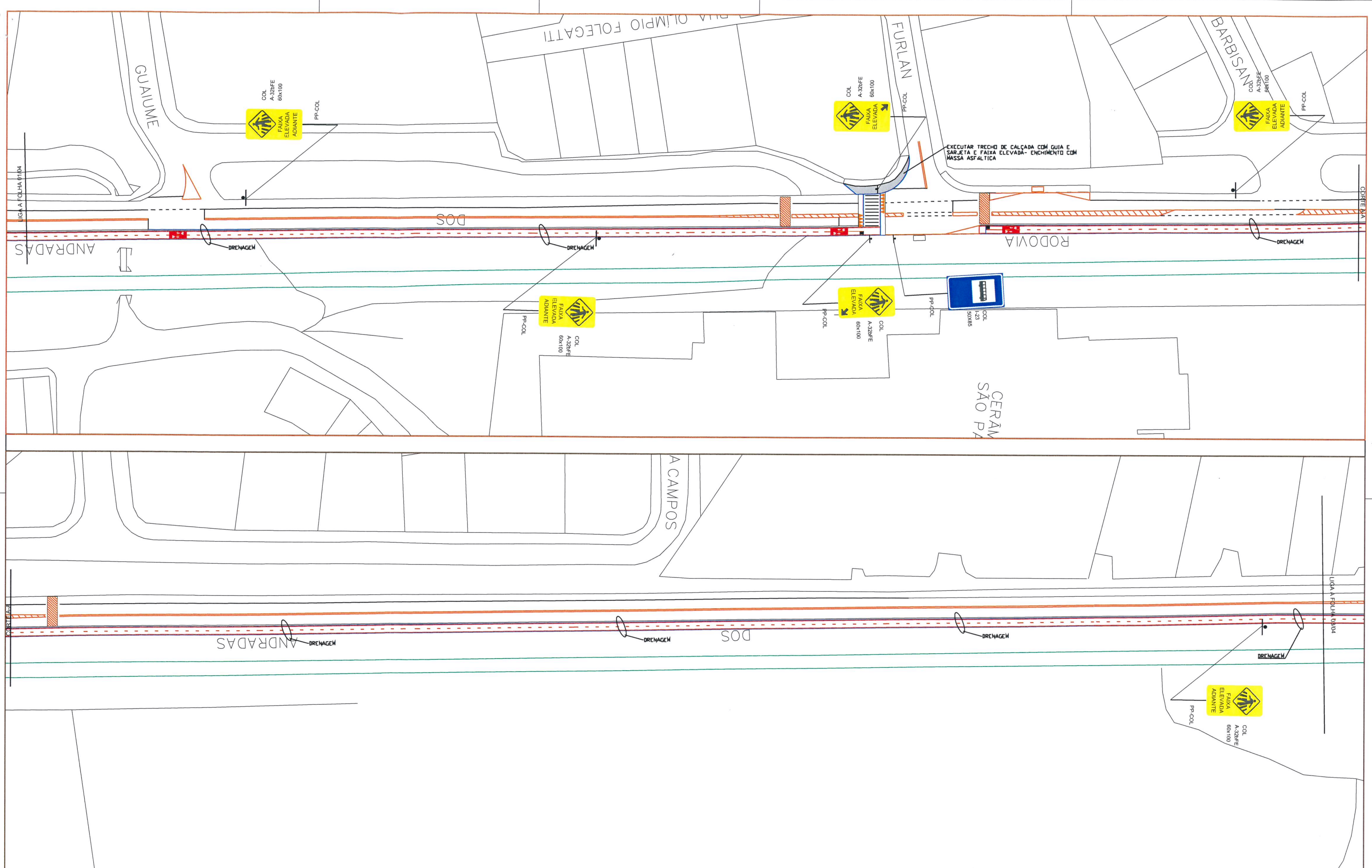

Nº	DISCRIMINAÇÃO	DATA	EMITENTE	VERIFICAÇÃO	APROVAÇÃO	CÓDIGO	OBJETO
							DOCUMENTOS DE REFERÊNCIA

ELAB. DES. VERIF. RESP.TEC.	DANILO SOARES	FEV. 2018	VERIFICAÇÃO	APROVAÇÃO
-----------------------------	---------------	-----------	-------------	-----------

PREFEITURA MUNICIPAL DE VALINHOS

OBJETO: CONVÊNIO DETRAN
 LOCAL: ESTRADA DOS ANDRADAS - LIGAÇÃO VALINHOS / VINHEDO
 PROJETO: PROJETO DE CICLOVIA

ESCALA: 1:500 CÓDIGO: REVISÃO: 2

FOLHA 02/04

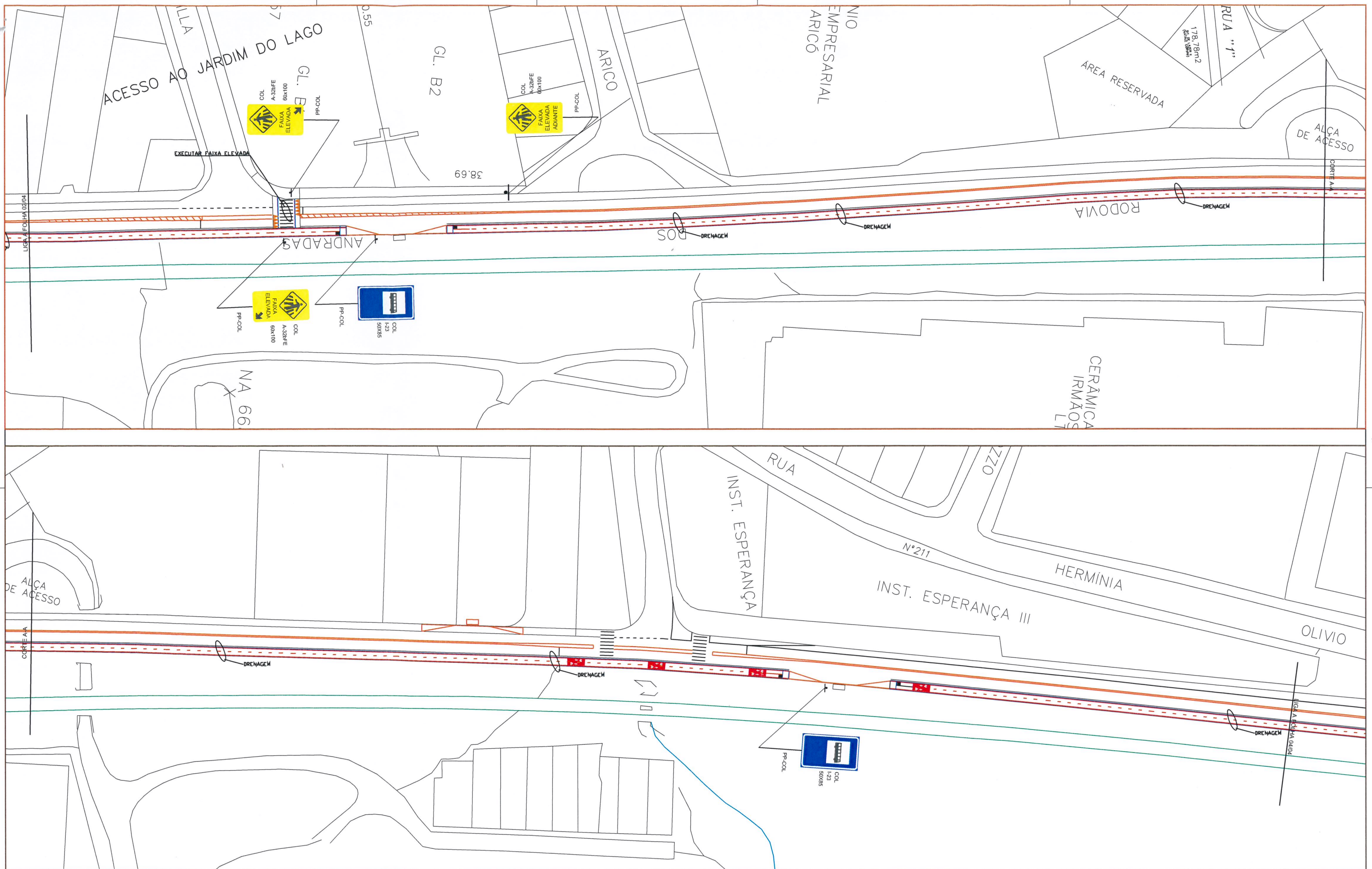

										PREFEITURA MUNICIPAL DE VALINHOS	
										OBJETO:	CONVÊNIO DETRAN
										LOCAL:	ESTRADA DOS ANDRADAS - LIGAÇÃO VALINHOS / VINHEDO
										PROJETO:	PROJETO DE CICLOVIA
										ESCALA:	1:500
										CÓDIGO:	
										FOLHA 03/04	
										REVISÃO	3

Nº	DISCRIMINAÇÃO	DATA	EMITENTE	VERIFICAÇÃO	APROVAÇÃO	CÓDIGO	OBJETO
	REVISÕES						

DOCUMENTOS DE REFERÊNCIA	
ELAB.	DANILO SOARES
DES.	FEV. 2018
VERIF.	
RESP.TEC.	CAU

VERIFICAÇÃO	APROVAÇÃO

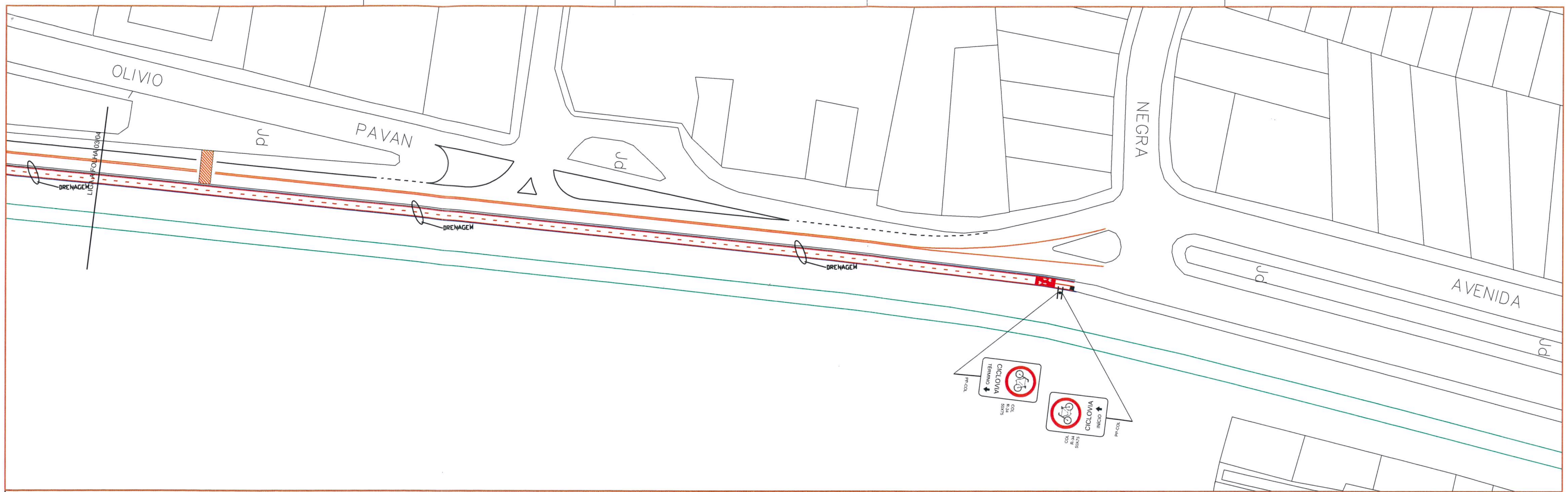

CORTE ESQUEMÁTICO(S)/ ESCALA

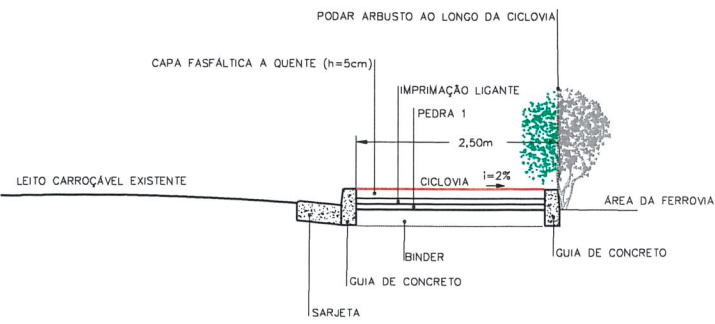

SEÇÃO-TIPO DA FAIXA ELEVADA 5/ESC

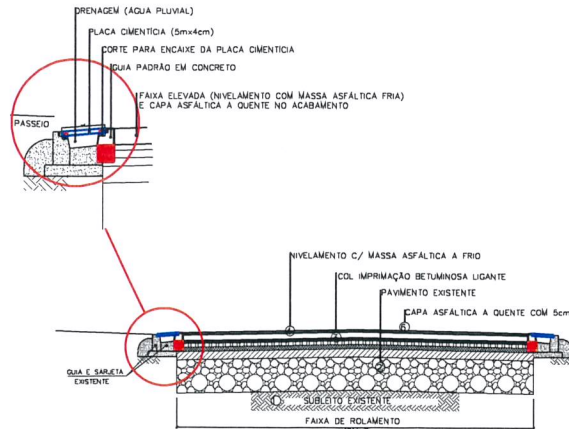

DETALHE DE DRENAGEM NA CICLOVIA A CADA 100m 5/ESC

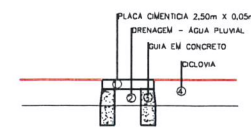

DETALHE PARA COLOCAÇÃO DE PLACA DE REGULAMENTAÇÃO E ADVERTÊNCIA

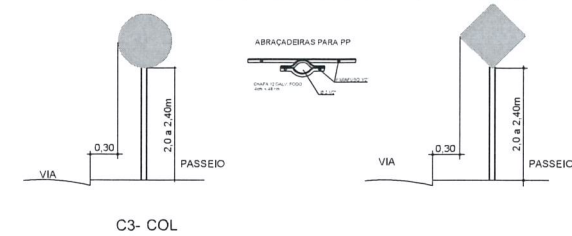

DETALHE DE SINALIZAÇÃO DA CICLOVIA

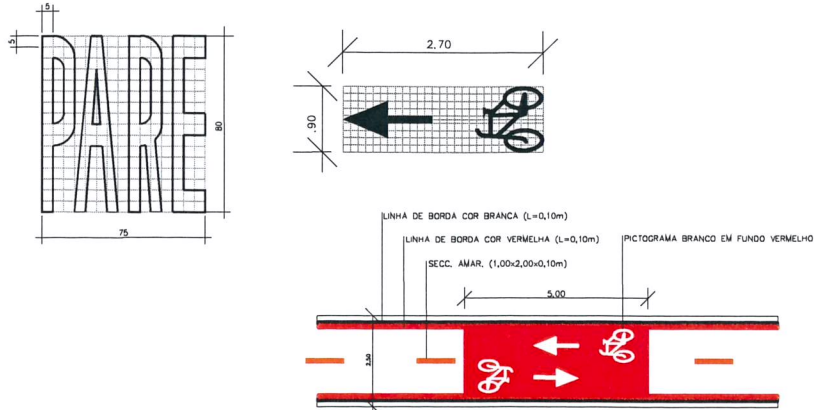

DETALHE DE PINTURA DA FAIXA ELEVADA

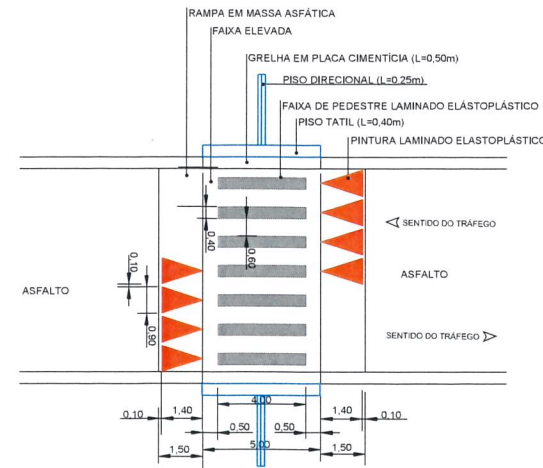

CORTE TRANSVERSAL

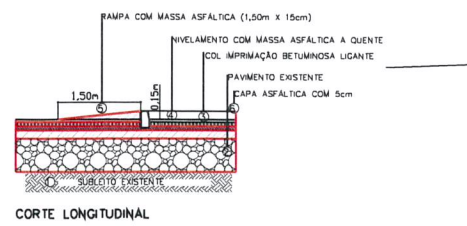

RESUMO DE QUANTIDADES:

RESUMO QUANTITATIVO - OBRAS		
ITEM	OBRA/SERVIÇO	QUANTIDADE
1	CORTE DE ASFALTO COM DISCO	7800 ^m
2	ABERTURA DE CAIXA COM RETIRADA DE ENTULHO	8750 ^u
3	CORTE DE ARBUSTO/VEGETAÇÃO 2500x250	18500 ^m
4	COLOCAÇÃO DE GUIA PADRÃO DE CONCRETO	5100 ^m
5	COLOCAÇÃO DE SARJETA (para 2500m de ciclovia que corresponde a 1700 ^m de concreto)	11700 ^m
6	ENCHIMENTO DE BINDER	5500 ^m
7	COLOCAÇÃO DE BRITA 1	220 ^m
8	COLOCAÇÃO DE IMPRIMAÇÃO BETUMINOSA	5500 ^m
9	COLOCAÇÃO MASSA ASFÁLTICA A QUENTE	220 ^m
10	DRENAGEM PARA CICLOVIA (para placa de concreto)	20 UNID

RESUMO QUANTITATIVO - SINALIZAÇÃO		
ITEM	OBRA/SERVIÇO	QUANTIDADE
1	LINHA DE BORDA COR BRANCA EM RESINA ACRÍLICA ACRÍLICA	4650 ^m
2	LINHA DE BORDA + FUNDO DO PICTOGRAMA COR VERMELHA (10 UNID) EM RESINA ACRÍLICA	6270 ^u
3	LINHA SECCIONADA E APROXIMAÇÃO COM AMARELA EM RESINA ACRÍLICA	1160 ^m
4	LEGENDA PARE (10 UNID) E PICTOGRAMAS (38 UNID) COR BRANCA EM RESINA ACRÍLICA	750 ^u
5	PINTURA DE PAREDE DE OMBRE COR AMARELA EM RESINA ACRÍLICA	350 ^m
6	LEGENDA OMBRE (1,60x1,5 UNID) COR BRANCA EM RESINA ACRÍLICA	260 ^u
7	PLACA DE SINALIZAÇÃO CICLOVIA 60X100CM EM AÇO MAIS PELÍCULA REFLETIVA	2 UNID
8	PLACA DE SINALIZAÇÃO PASSADA DE OMBRE 60X80CM EM CHAPA DE AÇO MAIS PELÍCULA REFLETIVA	5 UNID
9	SUPORTE DE AÇO 2" X 1" X 3,60m GALVANIZADO A FOGO PARA PLACAS DE SINALIZAÇÃO	7 UNID

OBRAS PARA FAIXAS ELEVADAS (4 UNIDADES)

RESUMO QUANTITATIVO		
ITEM	OBRA/SERVIÇO	QUANTIDADE
1	CORTE DE ASFALTO COM DISCO	2950 ^m
2	ABERTURA DE CAIXA COM RETIRADA DE ENTULHO	350 ^u
3	COLOCAÇÃO DE GUIA DE CONCRETO	160 ^m
4	ENCHIMENTO COM MASSA ASFÁLTICA A FRIO	380 ^m
5	DRENAGEM LATERAL COM PLACA CIMENTÍCIA	58 ^m
6	PISO TÁTIL (40x40cm)	40 ^m
7	COLOCAÇÃO MASSA ASFÁLTICA A QUENTE	190 ^m

OBRAS PARA FAIXAS ELEVADAS (4 UNIDADES)

RESUMO QUANTITATIVO - SINALIZAÇÃO		
ITEM	OBRA/SERVIÇO	QUANTIDADE
1	PINTURA DE FAIXA DE PEDESTRE (1 UNID) E RETENÇÃO (8 UNID) EM LAMINADO ELÁSTOPLÁSTICO COR BRANCA	2450 ^u
2	PINTURA DE RAMPA (8 UNID) DAS FAIXAS ELEVADAS COR AMARELA EM LAMINADO ELÁSTOPLÁSTICO	350 ^u
3	PLACA DE SINALIZAÇÃO FAIXA ELEVADA 60X80CM EM AÇO MAIS PELÍCULA REFLETIVA	16 UNID
4	SUPORTE DE AÇO 2" X 1" X 3,60m GALVANIZADO A FOGO PARA PLACAS DE SINALIZAÇÃO	16 UNID

Nº	DISCRIMINAÇÃO	DATA	EMITENTE	VERIFICAÇÃO	APROVAÇÃO	CODIGO	OBJETO
	REVISÕES						DOCUMENTOS DE REFERÊNCIA

PREFEITURA MUNICIPAL DE VALINHOS

OBJETO: CONVÊNIO DETRAN
 LOCAL: ESTRADA DOS ANDRADAS - LIGAÇÃO VALINHOS / VINHEDO
 PROJETO: PROJETO DE CICLOVIA

ELAB. DANILSO SOARES FEV. 2018 VERIFICAÇÃO APROVAÇÃO

ESCALA: 1:500 CÓDIGO: FOLHA 04/04 REVISÃO: 2