



**PREFEITURA DE
VALINHOS**

Ofício nº 398/2020-DTL/GP/P

Valinhos, em 08 de maio de 2020

Ref.: **Requerimento nº 459/20-CMV**
Vereadores José Osvaldo Cavalcante Beloni
Processo administrativo nº 7.176/2020-PMV

Excelentíssima Senhora Presidente:

Atendendo à solicitação contida no requerimento supra epigrafado, de autoria dos Vereadores **José Osvaldo Cavalcante Beloni**, consultada a área competente da Municipalidade, referente a denominação de nome de rua, encaminho a Vossa Excelência, os esclarecimentos aos quesitos formulados, como seguem:

- 1-Há logradouro ou próprio municipal sem denominação?
- 2- Em caso de resposta afirmativa, solicita-se o fornecimento de mapa e seu respectivo memorial descritivo.

Resposta: Encaminho, na forma do anexo, as informações fornecidas pela Secretaria de Planejamento e Meio ambiente, capazes de esclarecer os questionamentos apresentados pelos nobres Edis requerentes.

Ao ensejo, reitero a Vossa Excelência os protestos de minha elevada consideração e já patenteado respeito.

ORESTES PREVITALE JUNIOR
Prefeito Municipal

Anexo: 03 folhas.

A

Sua Excelência, a senhora

DALVA DIAS DA SILVA BERTO

Presidente da Egrégia Câmara Municipal de Valinhos

(PMB/pmb)



PREFEITURA DE
VALINHOS

DENOMINAÇÃO

ÁREA VERDE 4, do Loteamento Jardim Nova Palmeiras,^{II}
Bairro Ortizes, circundada pelas Rtas 14, pela quadra N do
mesmo loteamento e pelas quadras das Esmeraldas, pelo
Quinhão 2-B de propriedade de Arnaldo João Capovilla e
pela Gleba 3-A de propriedade de Luiz Eduardo Queiroz .

S.C., em 04 de maio de 2.020.

ROBERTA PRIVELATO VIÇORINO
Chefe de Seção de Cadastro

IN LIBERTATE LABOR

A pedido da Vereador Rildo Belmonte

Nome sugerido: João Quemel Sobrinho

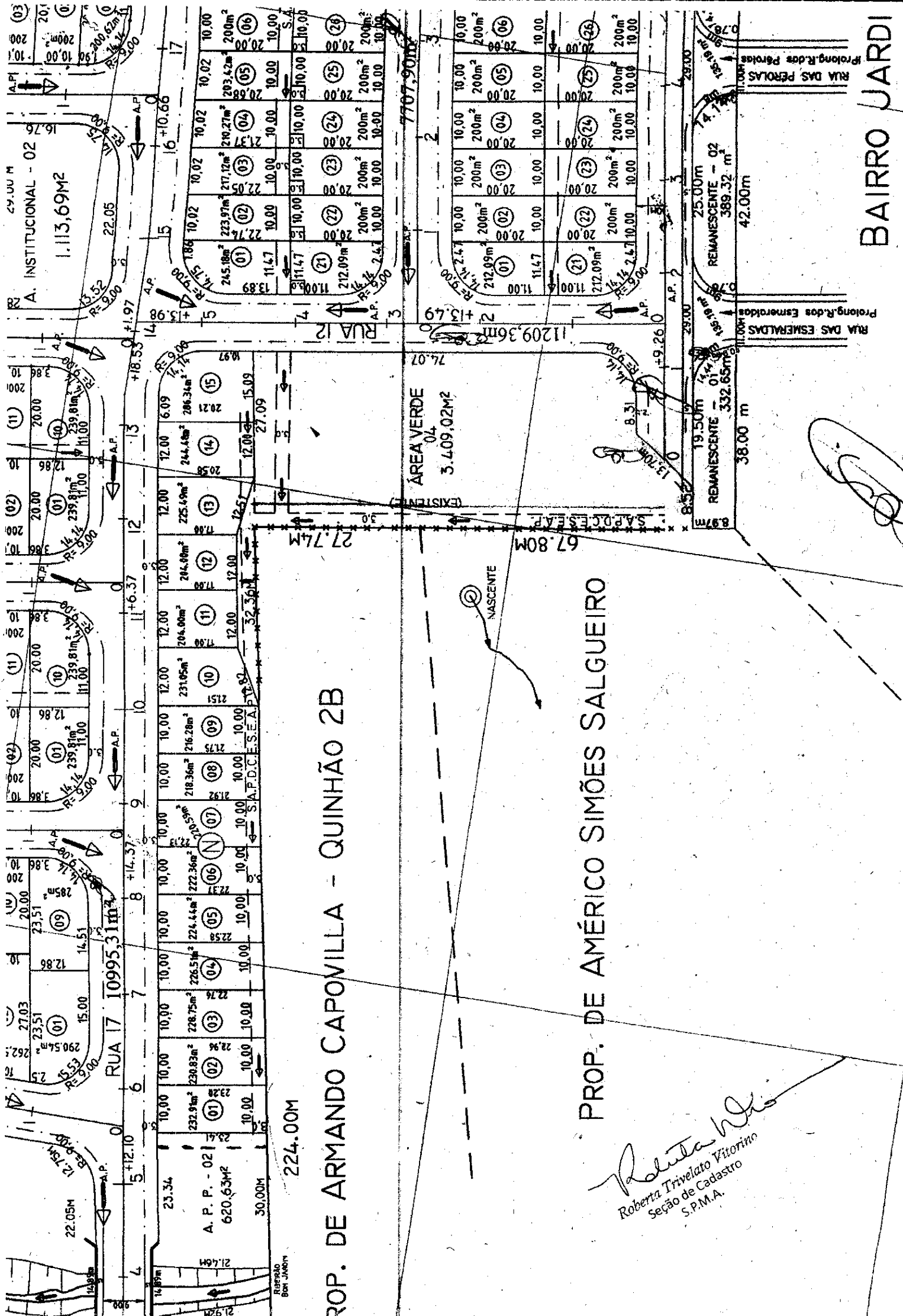

A. INSTITUCIONAL - 02
1.113,69M²

PROP. DE ARMANDO CAPOVILLA - QUINHÃO 2B

PROP. DE AMÉRICO SIMÕES SALGUEIRO

Roberta Trivelato Vitorino
Seção de Cadastro
S.P.M.A.

BAIRRO JARDIM

Lot No.	Area (m ²)	Dimensions
01	232.91	23.34 x 10.00
02	230.83	22.75 x 10.00
03	228.75	22.51 x 10.00
04	226.51	22.44 x 10.00
05	224.44	22.36 x 10.00
06	222.36	22.31 x 10.00
07	220.28	22.25 x 10.00
08	218.36	21.92 x 10.00
09	216.28	21.73 x 10.00
10	214.05	21.51 x 10.00
11	211.80	21.30 x 10.00
12	209.56	21.08 x 10.00
13	207.31	20.86 x 10.00
14	205.06	20.64 x 10.00
15	202.81	20.42 x 10.00
16	200.56	20.20 x 10.00
17	198.31	19.98 x 10.00
18	196.06	19.76 x 10.00
19	193.81	19.54 x 10.00
20	191.56	19.32 x 10.00
21	189.31	19.10 x 10.00
22	187.06	18.88 x 10.00
23	184.81	18.66 x 10.00
24	182.56	18.44 x 10.00
25	180.31	18.22 x 10.00
26	178.06	18.00 x 10.00
27	175.81	17.78 x 10.00
28	173.56	17.56 x 10.00
29	171.31	17.34 x 10.00
30	169.06	17.12 x 10.00
31	166.81	16.90 x 10.00
32	164.56	16.68 x 10.00
33	162.31	16.46 x 10.00
34	160.06	16.24 x 10.00
35	157.81	16.02 x 10.00
36	155.56	15.80 x 10.00
37	153.31	15.58 x 10.00
38	151.06	15.36 x 10.00
39	148.81	15.14 x 10.00
40	146.56	14.92 x 10.00
41	144.31	14.70 x 10.00
42	142.06	14.48 x 10.00
43	139.81	14.26 x 10.00
44	137.56	14.04 x 10.00
45	135.31	13.82 x 10.00
46	133.06	13.60 x 10.00
47	130.81	13.38 x 10.00
48	128.56	13.16 x 10.00
49	126.31	12.94 x 10.00
50	124.06	12.72 x 10.00
51	121.81	12.50 x 10.00
52	119.56	12.28 x 10.00
53	117.31	12.06 x 10.00
54	115.06	11.84 x 10.00
55	112.81	11.62 x 10.00
56	110.56	11.40 x 10.00
57	108.31	11.18 x 10.00
58	106.06	10.96 x 10.00
59	103.81	10.74 x 10.00
60	101.56	10.52 x 10.00
61	99.31	10.30 x 10.00
62	97.06	10.08 x 10.00
63	94.81	9.86 x 10.00
64	92.56	9.64 x 10.00
65	90.31	9.42 x 10.00
66	88.06	9.20 x 10.00
67	85.81	8.98 x 10.00
68	83.56	8.76 x 10.00
69	81.31	8.54 x 10.00
70	79.06	8.32 x 10.00
71	76.81	8.10 x 10.00
72	74.56	7.88 x 10.00
73	72.31	7.66 x 10.00
74	70.06	7.44 x 10.00
75	67.81	7.22 x 10.00
76	65.56	7.00 x 10.00
77	63.31	6.78 x 10.00
78	61.06	6.56 x 10.00
79	58.81	6.34 x 10.00
80	56.56	6.12 x 10.00
81	54.31	5.90 x 10.00
82	52.06	5.68 x 10.00
83	49.81	5.46 x 10.00
84	47.56	5.24 x 10.00
85	45.31	5.02 x 10.00
86	43.06	4.80 x 10.00
87	40.81	4.58 x 10.00
88	38.56	4.36 x 10.00
89	36.31	4.14 x 10.00
90	34.06	3.92 x 10.00
91	31.81	3.70 x 10.00
92	29.56	3.48 x 10.00
93	27.31	3.26 x 10.00
94	25.06	3.04 x 10.00
95	22.81	2.82 x 10.00
96	20.56	2.60 x 10.00
97	18.31	2.38 x 10.00
98	16.06	2.16 x 10.00
99	13.81	1.94 x 10.00
100	11.56	1.72 x 10.00



"REF. C.I. Nº 480/2020 - D.T.L./GP"

"REQUERIMENTO Nº 459/2020 - Vereador Kiko Beloni"

AO DEPARTAMENTO TÉCNICO - LEGISLATIVO/SAJI

Em resposta à C.I. nº 480/2020 atendendo à solicitação contida no Requerimento 459/2020 de autoria do nobre vereador Kiko Beloni, informamos que foi providenciada a descrição da área verde 4 do Jardim Nova Palmeiras II – Bairro Ortizes.

SPMA, em 05 de maio de 2020.

PEDRO INACIO MEDEIROS

Secretário de Planejamento e Meio Ambiente