



P L. 200/19 - Mens. n.º 95/19 - Autógrafo n.º 173/19 - Proc. n.º 6.423/19 - CMV

LEI N.º 5.937, DE 11 DE DEZEMBRO DE 2019

Autoriza o Poder Executivo Municipal a alienar ao VALIPREV, no cumprimento da Lei Municipal n.º 5.678/2018, que estabelece o plano de custeio da contribuição complementar para cobertura do déficit técnico do RPPS, área de terreno que especifica.

ORESTES PREVITALE JÚNIOR, Prefeito do Município de Valinhos, no uso das atribuições que lhe são conferidas pelo artigo 80, inciso III, da Lei Orgânica do Município,

FAZ SABER que a Câmara Municipal aprovou e ele sanciona e promulga a seguinte Lei:

Art. 1.º. É o Poder Executivo Municipal autorizado a alienar, área de terreno denominada Lote 1, situado na rua Marquês de Itu, n.º 170, Bairro Bela Vista, objeto da Matrícula n.º 34.627, do Cartório de Registro de Imóveis da Comarca de Valinhos, para cumprimento do plano de custeio da contribuição complementar destinada à cobertura do déficit técnico do Regime Próprio de Previdência Social para o período de 2017 a 2048, proporcionalmente, nos termos do que é estabelecido na Lei Municipal n.º 5.678, de 21 de junho de 2018, conforme a planta n.º 64/2019-SPS/SPMA, Anexo 1 da presente Lei.

Parágrafo único. O valor estabelecido para a alienação autorizada, nos termos da presente Lei, é de **R\$ 14.864.998,00** (quatorze milhões, oitocentos e sessenta e quatro mil, novecentos e noventa e oito reais), dividindo-se o valor supra referido em:



P.L. 200/19 - Mens. n.º 95/19 - Autógrafo n.º 173/19 - Proc. n.º 6.423/19 – CMV – Lei n.º 5.937/19 – fl. 02

- I. R\$ 13.367.100,00 (treze milhões, trezentos e sessenta e sete mil e cem reais), relativos à área de terreno;
- II. R\$ 1.497.898,00 (um milhão, quatrocentos e noventa e sete mil, oitocentos e noventa e oito reais), relativos às construções.

Art. 2º. É o Instituto de Previdência Social dos Servidores Municipais de Valinhos - VALIPREV autorizado a receber o imóvel descrito nos termos do artigo 1º, pelo valor da avaliação constante da presente Lei, para cumprimento do plano de custeio da contribuição complementar destinada à cobertura do déficit técnico do Regime Próprio de Previdência Social para o período de 2017 a 2048, proporcionalmente, considerando-se a compatibilidade de sua liquidez.

Parágrafo único. O imóvel será vinculado ao Regime Próprio de Previdência Social, integrando o patrimônio destinado exclusivamente à finalidade previdenciária.

Art. 3º. As despesas decorrentes da execução da presente Lei, inclusive aquelas relativas à consecução do registro do imóvel, correrão por conta de dotações orçamentárias consignadas no orçamento do Poder Executivo.

Art. 4º. Esta Lei entra em vigor na data de sua publicação.

Prefeitura do Município de Valinhos,
aos 11 de dezembro de 2019, 123º do Distrito de Paz,
64º do Município e 14º da Comarca.

ORESTES PREVITALÉ JÚNIOR
Prefeito Municipal



JOSÉ LUIZ GARAVELLO JUNIOR
Secretário de Assuntos Jurídicos e Institucionais

OSVALDO MOLON FILHO
Secretário de Administração



MARIA LUISA DENADAI
Secretária da Fazenda

Conferida, numerada e datada neste Departamento,
na forma regulamentar, em conformidade com os
expedientes administrativos n^{os}. 6.612/06-PMV e
17.258/14-PMV.



Vanderley Berteli Mario

Diretor do Departamento Técnico-Legislativo
Gabinete do Prefeito

Projeto de Lei de iniciativa do Poder Executivo Municipal.

LADOS		COORD. UTM		AZIMUTE	DIST. (m)
inicio	fim	N(m)	E(m)		
A1	A2	7443707,90	321565,08	129°33'28"	109,10
A2	A3	7443638,42	321649,19	133°59'20"	8,31
A3	A4	7443632,65	321655,17	138°36'12"	14,06
A4	A5	7443622,10	321664,47	Raio: 8,30 Curva: 12,11	
A5	A6	7443611,22	321662,44	233°23'56"	83,06
A6	A7	7443561,70	321595,76	322°43'40"	67,00
A7	A8	7443615,01	321555,18	220°15'04"	26,81
A8	A9	7443594,55	321537,86	311°34'47"	57,02
A9	A10	7443632,39	321495,21	40°15'04"	97,92
A10	A1	7443707,12	321558,48	Raio: 5,47 Curva: 7,14	
B1	B2	7443655,57	321513,14	131°34'47"	41,00
B2	B3	7443626,35	321543,82	220°18'31"	10,00
B3	B4	7443618,73	321537,35	311°34'47"	41,00
B4	B1	7443645,94	321506,68	131°34'47"	10,00
A9	A8	7443632,39	321495,21	131°34'47"	57,02
A8	A7	7443594,55	321537,86	40°15'04"	26,81
A7	A6	7443615,01	321555,18	142°43'40"	67,00
A6	C1	7443561,70	321595,76	233°23'56"	40,53
C1	C2	7443537,53	321563,22	Raio: 6,09 Curva: 4,64	
C2	C3	7443537,27	321558,70	Raio: 10,62 Curva: 4,02	
C3	C4	7443539,37	321555,30	131°36'00"	101,82
C4	C5	7443606,97	321479,16	Raio: 5,86 Curva: 8,05	
C5	A9	7443614,36	321479,95	40°15'04"	23,62

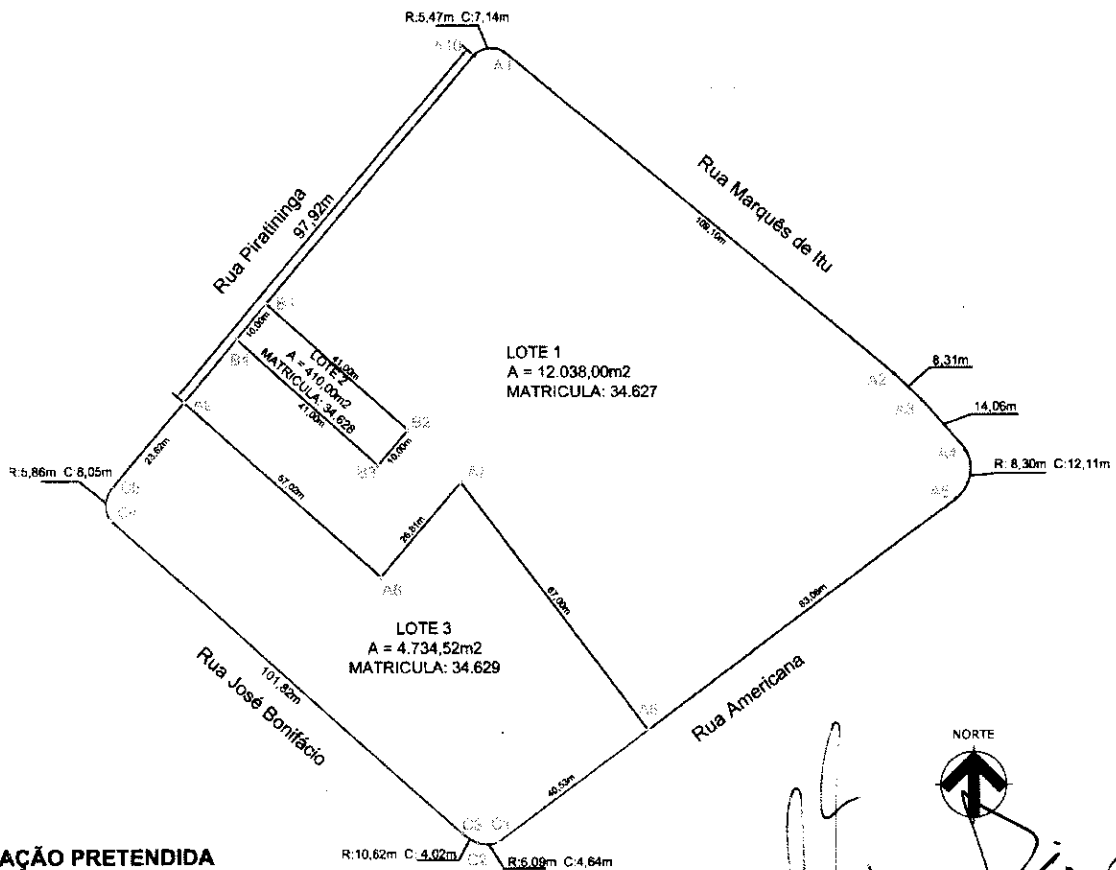

SITUAÇÃO PRETENDIDA
(sem escala)

PREFEITURA DO MUNICIPIO DE VALINHOS

ASSUNTO: Lotes 1, 2 e 3
Lote 1 - Matricula 34.627
Lote 2 - Matricula 34.628
Lote 3 - Matricula 34.629

Georreferenciado SIRGAS 2000



Responsável Técnico	Eng. Civil - SOSP CREA 5061448245	Nivaldo José Micheli Diretor DGP (em substituição)	Eng. Civil - SOSP CREA 5061448245	Sérgio Roberto Toslo Secretário da SPMA (em exercício)	SPMA Seção de Parcelamento do Solo	DATA 25/10/2019	ESCALA SEM ESCALA
PROCESSO ADMINISTRATIVO 6612/2006					ORIGINAL	FOLHA 01/01	