



RELATÓRIO FOTOGRÁFICO

Visita efetuada nos dias 18 e 21 de março de 2018, na edificação localizada na Avenida Gessy Lever nº550, Bairro Lenheiro, Valinhos – SP, conforme levantamento fotográfico a seguir:



Início de pintura da Fechada



Início de pintura da Fechada



**PREFEITURA DE
VALINHOS**



Início de pintura da Fechada



Pintura do corredor de circulação 1, já com a Barra Impermeável, falta acabamento nos rodapés – Térreo



Pintura do corredor de circulação 2, já com a Barra Impermeável, falta acabamento nos rodapés – Térreo



Pintura na saída do DML, já com a Barra impermeável – térreo



Pintura do corredor de circulação 3, sentido almoxarifado, já com a Barra Impermeável – Térreo

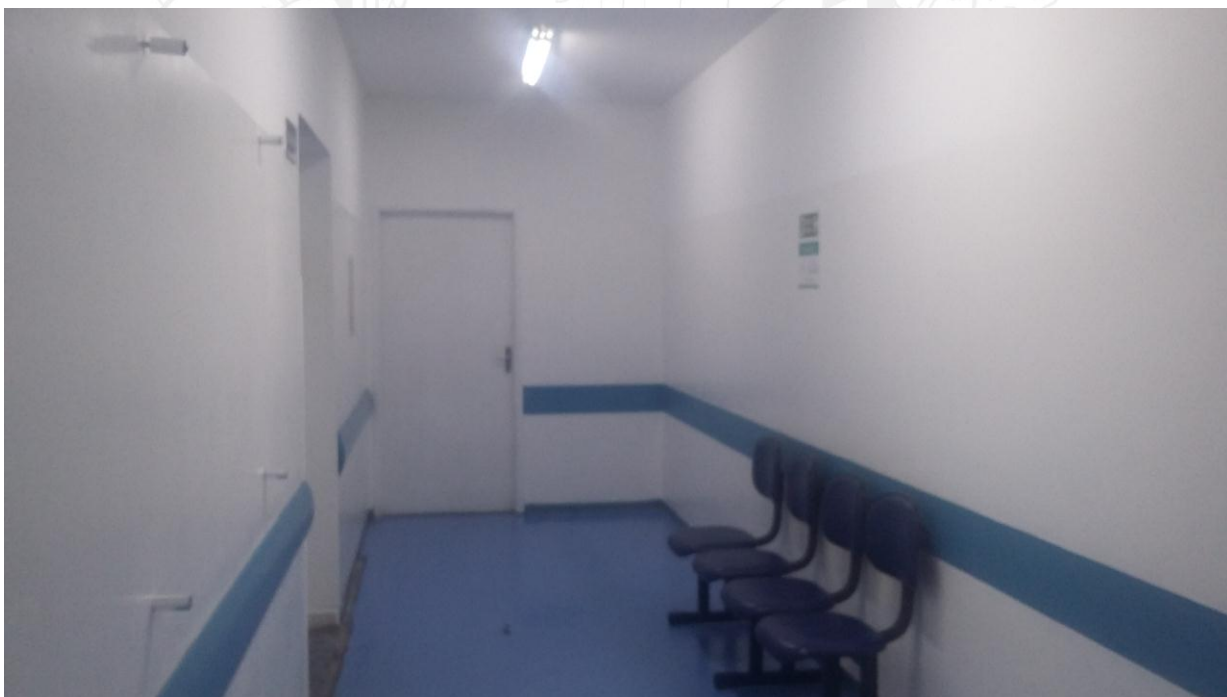

Pintura do corredor de circulação 5, sentido Raio - X, já com a Barra Impermeável – Térreo



Pintura do corredor de circulação 5, já com a Barra Impermeável, reforma da Porta do Raio – X e cantoneiras instaladas, – Térreo

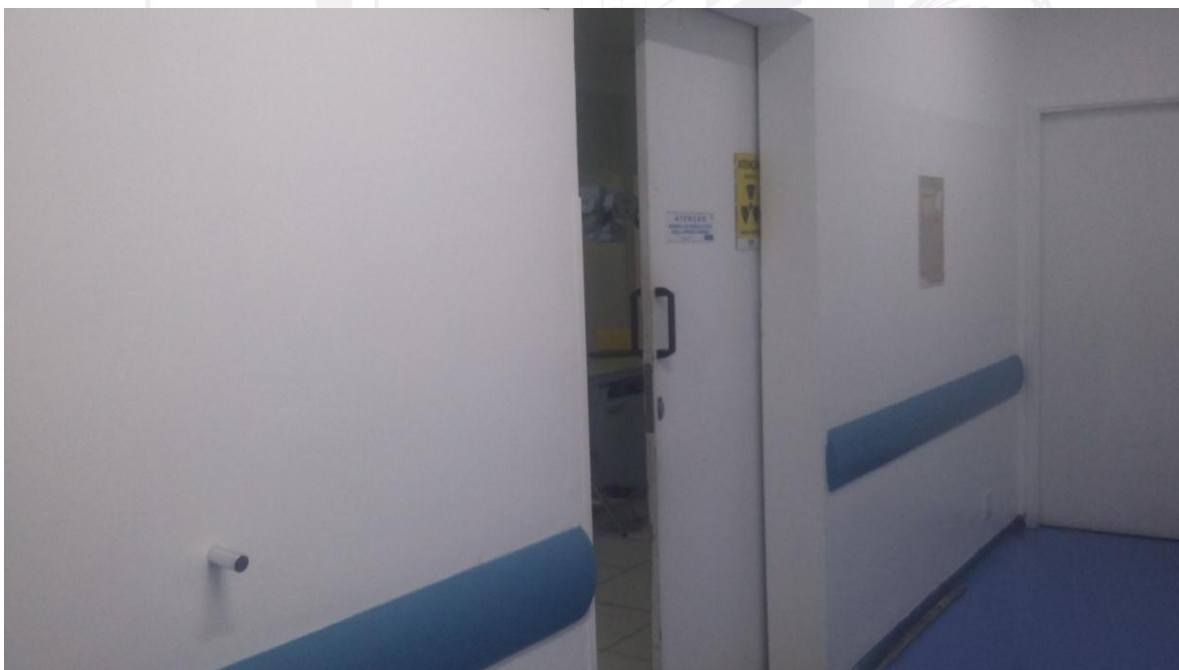

Pintura do corredor de circulação 5, já com a Barra Impermeável, reforma da Porta do Raio – X e cantoneiras instaladas – Térreo

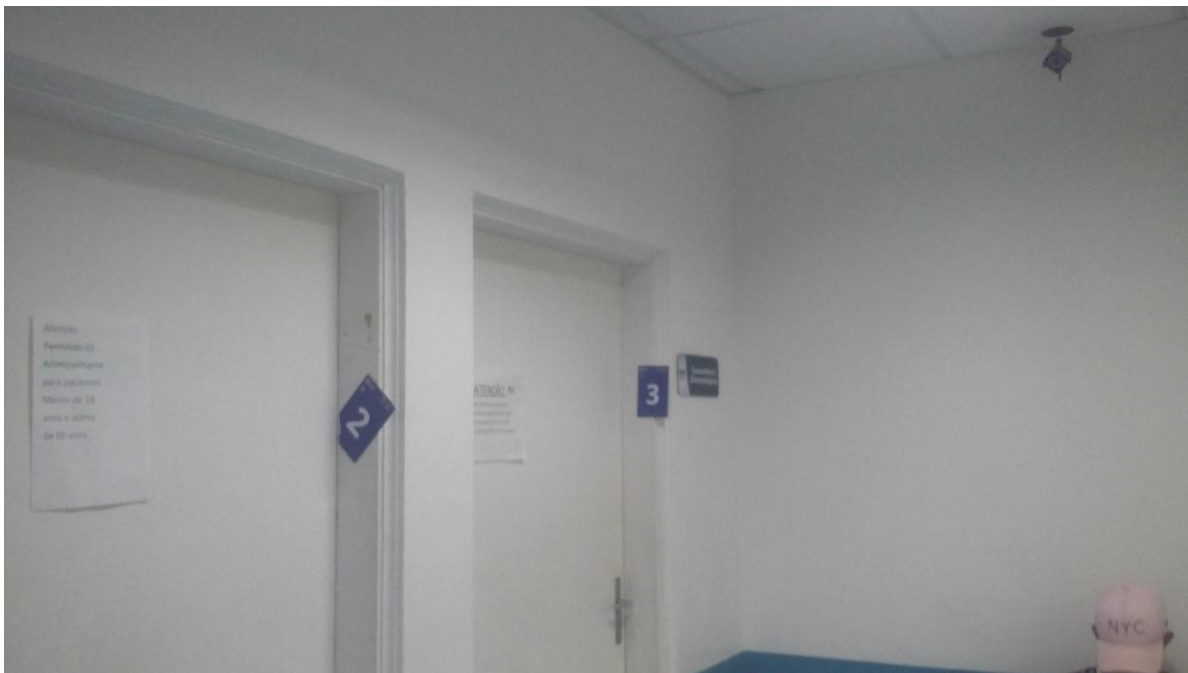

Início de pintura do corredor de circulação, em frente as salas de atendimento e de exames – Térreo



Início de pintura externa nos fundos da edificação



Início de pintura externa nos fundos da edificação - corredor



Início de pintura externa nos fundos da edificação em frente ao DML



Início de pintura externa nos fundos da edificação – Térreo



Início de pintura externa nos fundos da edificação e manutenção das portas de alumínio – Abrigo de Resíduos



Início de pintura e manutenção das portas de alumínio – Abrigo de Resíduos



Início de pintura externa nos fundos da edificação – Térreo



Início de pintura externa nos fundos da edificação – Térreo



Início de pintura externa nos fundos da edificação – Térreo



Início de pintura externa nos fundos da edificação – Térreo



Manutenção de guia de proteção do alçapão – Térreo



PREFEITURA DE VALINHOS

Obs: O levantamento fotográfico apresentado acima não se trata de laudo e ou perícia do imóvel, que caso seja necessário, deverá ser apresentado em outro documento.

Os nomes das salas estão de acordo com o Original 50/10-SUPP.

Valinhos, 22 de março de 2019.

