



**PREFEITURA DE
VALINHOS**

Ofício nº 1.668/2018-DTL/SAJI/P

Valinhos, em 26 de setembro de 2018

Ref.: **Requerimento nº 1.554/18-CMV**
Vereador Mauro de Sousa Penido
Processo administrativo nº 15.918/2018-PMV

Excelentíssimo Senhor Presidente:

Atendendo à solicitação contida no requerimento supra epigrafado, de autoria do Vereador **Mauro de Sousa Penido**, que versa sobre tabelas da CIP – Contribuição de Iluminação Pública, consultada a área competente da Municipalidade, encaminha a Vossa Excelência, os esclarecimentos aos quesitos formulados, como seguem:

1. Quais as tabelas estão em vigor para arrecadação da CIP – Contribuição de Iluminação Pública no município?
2. Enviar cópia das referidas tabelas em vigência.

Resposta: Segue, na forma do anexo, informações e documentos disponibilizados pela área técnica, da Secretaria da Fazenda, capazes de esclarecer os questionamentos apresentados pelo nobre Edil.

Ao ensejo, reitero a Vossa Excelência os protestos de minha elevada consideração e já patenteado respeito.

ORESTES PREVITALE JÚNIOR
Prefeito Municipal

Anexo: 04 folhas

À
Sua Excelência, o senhor
ISRAEL SCUPENARO
Presidente da Egrégia Câmara Municipal

Nº PROTOCOLO 02241/2018	CÂMARA MUNICIPAL DE VALINHOS
	Data/Hora Protocolo: 27/09/2018 10:47
	Resposta n.º 1 ao Requerimento n.º 1554/2018
	Autoria: ORESTES PREVITALE
	Assunto: Resposta ao Requerimento n.º 1554/2018 Informações sobre tabelas de Contribuição de Iluminação Pública.





PREFEITURA DO MUNICÍPIO DE VALINHOS
ESTADO DE SÃO PAULO

Fls.nº	^
Proc.nº	

AO DEPARTAMENTO DE RECEITAS

Em atendimento ao solicitado pelo nobre Vereador, juntamos nos autos a tabela vigente de cobrança da Contribuição de Iluminação Pública – CIP, fornecida pela CPFL.

D.R.I., 24 de setembro de 2018.

PEDRO LUIZ RIGAMONTI
Divisão de Receitas Imobiliárias
Diretor

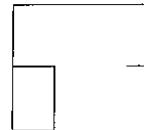

Bom dia

Seguem os dados solicitados.

Desculpe pela demora.

Att.

José Nannini Neto
Consultor de Negócios
Fone: (19) 3756.8740
Celular: (19) 9.9178.11.17
josenannini@cpfl.com.br
www.cpfl.com.br

De: Patrícia da Rocha Britto Arduini
Enviada em: segunda-feira, 2 de julho de 2018 08:25
Para: Jose Nannini Neto <josenannini@cpfl.com.br>
Assunto: RES: TARIFA ENERGIA - CPFL

Nannini, bom dia!

Segue os valores atuais:

Val. Desde	GrpTxConc.	ClCal	Escalão - de	Até escalão	Quota TC PN
01/05/2018	C01	0001	0	100	0,000000
01/05/2018	C01	0001	101	150	7,320000
01/05/2018	C01	0001	151	200	9,150000
01/05/2018	C01	0001	201	300	10,990000
01/05/2018	C01	0001	301	400	12,820000
01/05/2018	C01	0001	401	500	14,650000
01/05/2018	C01	0001	501	600	27,460000
01/05/2018	C01	0001	601	700	36,620000
01/05/2018	C01	0001	701	800	45,770000
01/05/2018	C01	0001	801	900	54,930000
01/05/2018	C01	0001	901	1000	91,540000
01/05/2018	C01	0001	1001	1500	183,090000
01/05/2018	C01	0001	1501	2000	219,700000
01/05/2018	C01	0001	2001	999.999.999	549,260000
01/05/2018	C01BXR	0001	0	999.999.999	0,000000
01/05/2018	C02	0002	0	100	18,310000
01/05/2018	C02	0002	101	200	27,470000
01/05/2018	C02	0002	201	300	36,610000

01/05/2018	C02	0002	301	400	45,770000
01/05/2018	C02	0002	401	500	54,920000
01/05/2018	C02	0002	501	600	64,080000
01/05/2018	C02	0002	601	700	73,240000
01/05/2018	C02	0002	701	800	82,390000
01/05/2018	C02	0002	801	900	91,550000
01/05/2018	C02	0002	901	1000	109,850000
01/05/2018	C02	0002	1001	2000	164,770000
01/05/2018	C02	0002	2001	3000	219,700000
01/05/2018	C02	0002	3001	4000	274,640000
01/05/2018	C02	0002	4001	5000	366,170000
01/05/2018	C02	0002	5001	10000	457,730000
01/05/2018	C02	0002	10001	50000	549,260000
01/05/2018	C02	0002	50001	100000	732,350000
01/05/2018	C02	0002	100001	999.999.999	915,440000
01/05/2018	C03	0002	0	100	18,310000
01/05/2018	C03	0002	101	200	27,470000
01/05/2018	C03	0002	201	300	36,610000
01/05/2018	C03	0002	301	400	45,770000
01/05/2018	C03	0002	401	500	54,920000
01/05/2018	C03	0002	501	600	64,080000
01/05/2018	C03	0002	601	700	73,240000
01/05/2018	C03	0002	701	800	82,390000
01/05/2018	C03	0002	801	900	91,550000
01/05/2018	C03	0002	901	1000	109,850000
01/05/2018	C03	0002	1001	2000	164,770000
01/05/2018	C03	0002	2001	3000	219,700000
01/05/2018	C03	0002	3001	4000	274,640000
01/05/2018	C03	0002	4001	5000	366,170000
01/05/2018	C03	0002	5001	10000	457,730000
01/05/2018	C03	0002	10001	50000	549,260000
01/05/2018	C03	0002	50001	100000	732,350000
01/05/2018	C03	0002	100001	999.999.999	915,440000
01/05/2018	C04	0004	0	50	1,710000
01/05/2018	C04	0004	51	100	3,380000
01/05/2018	C04	0004	101	150	5,110000
01/05/2018	C04	0004	151	200	7,650000
01/05/2018	C04	0004	201	550	8,490000
01/05/2018	C04	0004	551	750	13,630000
01/05/2018	C04	0004	751	800	17,850000
01/05/2018	C04	0004	801	850	25,480000
01/05/2018	C04	0004	851	950	50,970000

01/05/2018	C04	0004	951	999.999.999	96,870000
01/05/2018	C05	0005	0	999.999.999	0,000000
01/05/2018	C06	0006	0	999.999.999	0,000000
01/05/2018	C07	0002	0	100	18,310000
01/05/2018	C07	0002	101	200	27,470000
01/05/2018	C07	0002	201	300	36,610000
01/05/2018	C07	0002	301	400	45,770000
01/05/2018	C07	0002	401	500	54,920000
01/05/2018	C07	0002	501	600	64,080000
01/05/2018	C07	0002	601	700	73,240000
01/05/2018	C07	0002	701	800	82,390000
01/05/2018	C07	0002	801	900	91,550000
01/05/2018	C07	0002	901	1000	109,850000
01/05/2018	C07	0002	1001	2000	164,770000
01/05/2018	C07	0002	2001	3000	219,700000
01/05/2018	C07	0002	3001	4000	274,640000
01/05/2018	C07	0002	4001	5000	366,170000
01/05/2018	C07	0002	5001	10000	457,730000
01/05/2018	C07	0002	10001	50000	549,260000
01/05/2018	C07	0002	50001	100000	732,350000
01/05/2018	C07	0002	100001	999.999.999	915,440000
01/05/2018	C08	0008	0	999.999.999	0,000000
01/05/2018	C09	0009	0	999.999.999	0,000000

Att.

Patricia da R. Britto Arduini

Analista Relacionamento Grp A e P.Púb I

DPCP-COORDENACAO RELAC GRUP A E POD PUBL

De: Jose Nannini Neto

Enviada em: sexta-feira, 29 de junho de 2018 10:58

Para: Patricia da Rocha Britto Arduini <patriciabritto@cpfl.com.br >

Assunto: TARIFA ENERGIA - CPFL

Patricia, bom dia

Favor fornecer os valores cobrados a titulo de CIP para o município de Valinhos (vide modelo anexo).

Att.

José Nannini Neto

Consultor de Negócios

Fone: (19) 3756.8740