



CÂMARA MUNICIPAL DE VALINHOS
ESTADO DE SÃO PAULO

Requerimento nº 163 /2018

Senhor Presidente:

O Vereador **ALÉCIO MAESTRO CAU**, requer nos termos regimentais que seja aprovado e encaminhado ao Excelentíssimo Prefeito Municipal o seguinte requerimento:

Assunto: Solicita informações sobre ponte de acesso ao Bairro Pinheirinho e pede outras providências.

Justificativa: A população moradora no Bairro Pinheirinho tem acesso às suas residências através da Av. Rosa Belmiro Ramos (Jd. Eliza), atravessando uma ponte localizada atrás da Olé Brasil Society. Este acesso serve à população já há muitas décadas e recentemente vem sendo restaurada pela municipalidade. Seguem fotos demonstrativas do local.

Em exercício da função fiscalizatória atribuída pela Constituição Federal e Lei Orgânica de Valinhos a esse vereador, questiona-se.

Requerimento:

- 1) A área onde está localizada a ponte, é de propriedade de particulares ou da municipalidade?
- 2) Se for de particulares, existe algum tipo de ação judicial por parte dos proprietários barrando a reforma da ponte?
- 3) Se for de particulares, existe algum acordo entre a municipalidade e os proprietários para execução da reforma?
- 4) Existe alguma intenção de desapropriação da área por parte da municipalidade?

Valinhos, 07 de fevereiro 2018

ALÉCIO MAESTRO CAU
Vereador PDT

MAP No 570,18
02
D

CAMARÁ MUNICIPAL DE VALINHOS

ESTADO DE SÃO PAULO

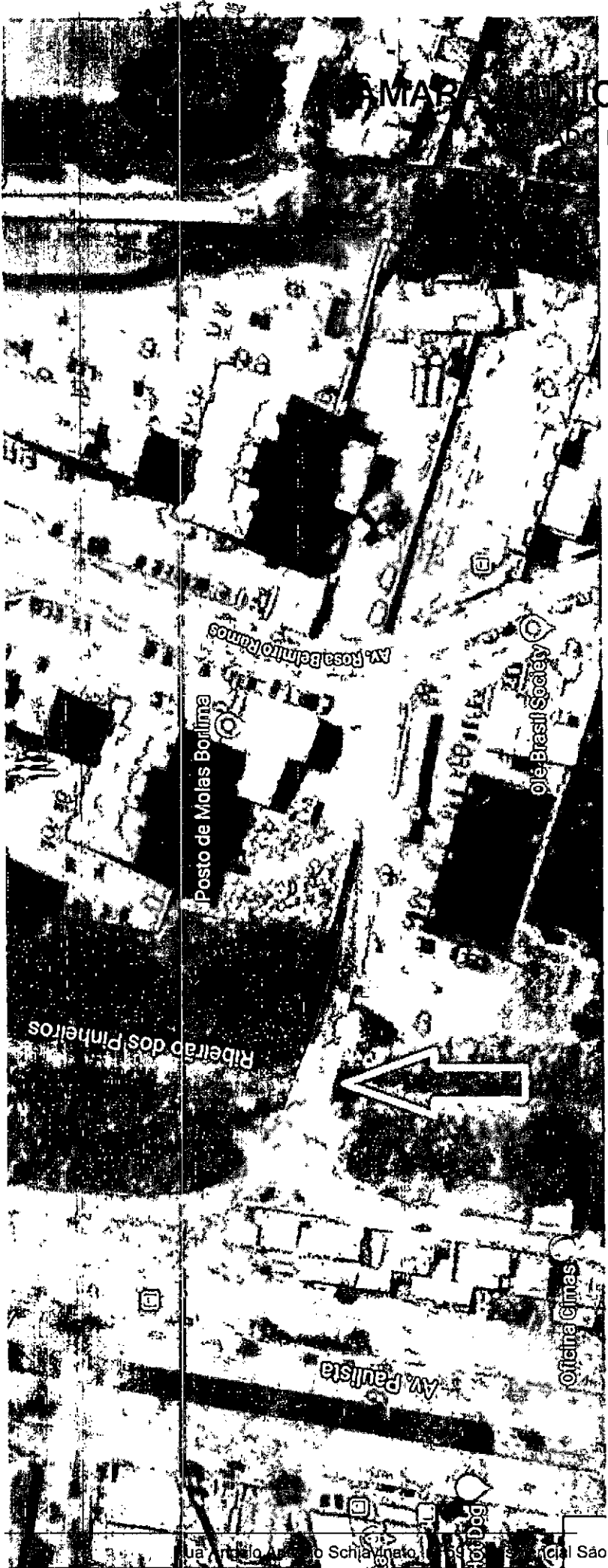

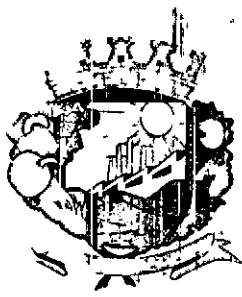

CÂMARA MUNICIPAL DE VALINHOS
ESTADO DE SÃO PAULO

540.58
93
D

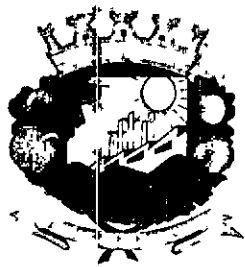

570 18
24
①

CÂMARA MUNICIPAL DE VALINHOS

ESTADO DE SÃO PAULO

