



PREFEITURA DE VALINHOS

Ofício nº 1.429/2017-DTL/SAJ/JP

Valinhos, em 22 de agosto de 2017.

Ref.: **Requerimento nº 1212/2017-CMV**
Vereadora Monica Morandi
Processo administrativo nº 14.007/2017-PMV

Excelentíssimo Senhor Presidente:

Atendendo à solicitação contida no requerimento supra epigrafado, de autoria da Vereadora Monica Morandi, que versa sobre o atendimento a cão atropelado, consultadas as áreas competentes da Municipalidade, encaminho a Vossa Excelência, os esclarecimentos aos quesitos formulados, como seguem:

- 1- Como se deu o resgate? Foi a pedido de munícipe?
- 2- Se sim, qual número do protocolo de atendimento?
- 3- Que dia entrou no CCZ?
- 4- Qual veterinário deu o primeiro socorro?
- 5- Qual era a situação geral dele?
- 6- Quais procedimentos foram feitos?
- 7- Quais exames foram realizados?
- 8- Quais medicações foram administradas?
- 9- Quanto tempo Edy ficou no CCZ?
- 10- Favor enviar prontuário completo com foto?
- 11- Quais veterinários se encontravam no CCZ no dia da chegada do Edy?
- 12- Qual veterinário ficou responsável pelo tratamento do cachorro Edy?

Resposta: Atendendo a solicitação da nobre Vereadora, seguem em anexo os esclarecimentos prestados pela área técnica da Secretaria da Saúde.

Ao ensejo, reitero a Vossa Excelência os protestos de minha elevada consideração e já patenteados respeito.

ORESTES PREVITALE JÚNIOR
Prefeito Municipal

CÂMARA MUNICIPAL DE VALINHOS

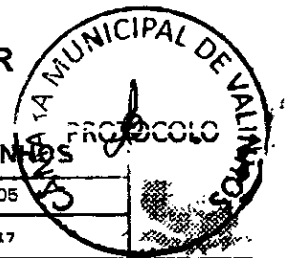

Anexo: 07 folhas

A
Sua Excelência, o senhor
ISRAEL SCUPENARO
Presidente da Egrégia Câmara Munic

Nº PROTOCOLO 01959/2017	Data/Hora Protocolo: 22/08/2017 09:05
	Resposta n.º 1 ao Requerimento n.º 1212/2017
	Autoria: ORESTES PREVITALE
	Assunto: Esclarecimentos sobre o resgate e tratamento de cachorro levado para o Centro de Controle Zoonoses.



Valinhos, 15 de Agosto de 2017.

À Diretora da Vigilância em Zoonoses

Marli Aparecida da Silva

Em resposta ao Requerimento nº 1212/2017 da Sra. Vereadora Mônica Morandi, esclarecemos:

1- Como se deu o resgate? Foi a pedido de munícipe?

R: O resgate foi realizado pela UVZ, após solicitação do servidor da Secretaria de Trânsito, pois o animal tinha se envolvido em um acidente de trânsito.

2- Se sim, qual número do protocolo de atendimento?

R: Solicitação Interna nº 155/17.

3- Que dia entrou no CCZ?

R: No dia 08 de junho de 2017.

4- Qual veterinário deu o primeiro socorro?

R: Dra. Anabel Jacqueline Martins da Silva.

5- Qual era a situação geral dele?

R: O animal apresentava dor abdominal e fratura em membro posterior esquerdo. Após algumas horas apresentou vômito e diarreia com presença de sangue, além de muita verminose.

6- Quais procedimentos foram feitos?

R: Quando o animal entrou, devido aos sintomas apresentados, foi administrado por via Intramuscular Dipirona+Dexametasona+Penicilina, sendo que o mesmo apresentou reação a dipirona, portanto não foi possível continuar com o uso da mesma. O tratamento prescrito foi Dexametasona+Penicilina. Após os episódios de diarreia, foi administrado vitamina k.

7- Quais exames foram realizados?

R: Exame clínico.



8- Quais medicações foram administradas?

R: Dexametasona+Penicilina+Vitamina k, além de solução fisiológica, sulfato ferroso e por último Repositor de Flora Intestinal.

9- Quanto tempo Edy ficou no CCZ?

R: 35 dias.

10- Favor envia prontuário completo com foto?

R: As cópias dos documentos do animal estão em anexo.

11- Quais veterinários se encontravam no CCZ no dia da chegada do Edy?
E qual a função de cada um?

R: Os médicos veterinários Anabel e Mauro, sendo que ambos são da Divisão de Vigilância em Zoonoses.

12- Qual veterinário ficou responsável pelo tratamento do cachorro Edy?

R: Eu, Dra. Anabel, realizei os primeiros socorros e prescrevi medicamentos, mas os três médicos veterinários eram responsáveis pelos animais do canil.

Sem mais no momento, estamos a disposição para esclarecimentos futuros. Atenciosamente,

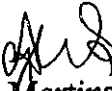
Anabel J. Martins da Silva
Médica Veterinária - CRMV/SP 20416
Divisão de Vigilância em Zoonoses
SS/DSC

Mari Aparecida da Silva
DIVISÃO DE VIGILÂNCIA EM ZOOSE
SS/DSC
DIRETORA



PREFEITURA DO MUNICÍPIO DE VALINHOS
ESTADO DE SÃO PAULO
SECRETARIA DA SAÚDE
DEPARTAMENTO DE SAÚDE COLETIVA
DIVISÃO DE VIGILÂNCIA EM ZOOSE



Edy

TERMO DE RESPONSABILIDADE DE ADOÇÃO DE ANIMAIS

Eu, Ademilze Damazio (proponente),
 residente à Franco Castro Júnior, nº 184,
 no bairro qd. Pinheiros, cidade Valinhos e
 telefone(s) 38714599, portador do RG 15309594.5.

Assumo a responsabilidade de prover alimento, abrigo e acompanhamento médico veterinário, dar continuidade aos esquemas de vacinação e vermifugação indicados. Atender a todas as necessidades físicas, psicológicas e ambientais do animal pelo qual assumo a guarda, assim como prevenir riscos (potencial agressão, transmissão de doenças ou danos a terceiros) que ele possa causar à comunidade ou ao ambiente.

Estou ciente de que este animal poderá adoecer, se estiver em fase de incubação de alguma doença infecciosa, sem sintomas nesta data.

Declaro autorizar as visitas ou prestar esclarecimentos quando necessário, indicados pelos profissionais da saúde, que forem prescritos para verificar suas condições de saúde e manutenção do animal por mim adotado nesta data. Se forem identificadas condições consideradas inadequadas, estou ciente que, ao não regularizar a situação, a critério do funcionário responsável pela inspeção, nesse caso estarei sujeito a penalidades previstas na Lei de Proteção e de Crimes Ambientais (9605/98).

Características do animal adotado: Nº Microchip: _____

Espécie: Canino Raça: SRD Porte: pequena

Sexo: macho Pelagem: curta Cor: marrom / preta

Idade Estimada: 6 a 7 meses Sinais/Marcas particulares: animal dócil

Obs.: Animal em tratamento e repouso de flora Intestinal.

*Retirada p/ avaliação e
 doação próximos*

Valinhos, 13 de junho de 2017

Ademilze Damazio
 Assinatura por extenso do Proponente

JMS
 Anabel J. Martins da Silva
 Médica Veterinária - CRMV/SP 20416
 Divisão de Vigilância em Zoonoses
 SS/DSC

Centro de Controle de Zoonoses / SVZ
Alameda das Mangueiras nº 828 - Parque Valinhos - Fone: 3829-2197



FICHA DE ENTRADA DE ANIMAIS

FICHA Nº 326, 17

DATA: 08/06/17 HORÁRIO: 10:48 RECEBIDO POR: d. Daniêla

() Responsável (X) Solicitante:

Nome: Rosângela (Trânsito) Telefone: _____

Endereço: Alça de Acesso N.º Adulter, Sando Norte

Obs: animal envolvido em acidente de trânsito.

Animal:

Espécie: Canião Raça: Sidi Sexo: ♂ Nome: _____

Cor: preto/branco Porte: pequeno Pelagem: curta

Característica Particular: _____

Histórico: Animal atropelado

Conduta Realizada: Avaliação clínica e tratamento

Avaliação Médica: () Não (X) Sim Quando: 08/06/17

Parecer do Profissional/Procedimentos: Animal com fratura em MPE,
com dor e vômito recente. Os fígados apresentam hemorragia
e necrose. TTT. Penicilina 1ml, 3 x a cada
72h; Dexametasona 2ml, 5 dias, 1 uma vez ao dia
Vitaminas K, 3ml, dose única.

RGA Nº: _____ Castrado? () Sim () Não Cadastro Nº _____ Chip Nº _____

Evolução:

Aguardar resolução e melhoras.
Animal foi adota pela médica Denilce para
terminar o tratamento. *AM* 13/07/17

Anabel J. Martins da Silva
Médica Veterinária - CRMV/SP 20416
Divisão de Vigilância em Zoonoses
SS/DSC

Assinatura: *AM* Data: 05/08/17
Anabel J. Martins da Silva
Médica Veterinária - CRMV/SP 20416
Divisão de Vigilância em Zoonoses
SS/DSC

16/06/2017 - Animal continua com diarreias sanguinolentas e emagreceu. Retornou ao tratamento com Vitamina K e Penicilina

lina
Anabela Martins da Silva
Médica Veterinária - CRMV/SP 20416
Divisão de Vigilância em Zoonoses
SS/DSC

20/06/2017 - Animal continua com diarreias sanguinolentas.

Animal foi colocado / administrado soro + Vit. K

Anabela Martins da Silva
Médica Veterinária - CRMV/SP 20416
Divisão de Vigilância em Zoonoses
SS/DSC

21/6/17 - Animal com sangue nas fezes; dois episódios diarreicos; alimentou-se e ração e pastilha. TTT Penicilina + Ferro 40mg.



Centro de Controle de Zoonoses

Identificação do Animal

Box: Gatão Nome: Edy Data de Entrada: 08/06/2017

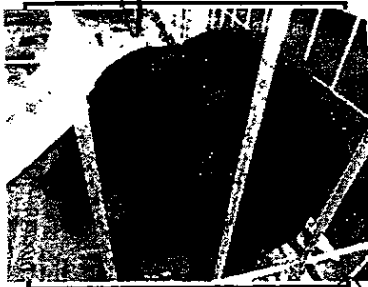

Espécie: Canina
 Felina

Sexo: Macho
 Fêmea

Idade: _____

Pelagem: curta

Porte: pequeno

Peso: _____

Raça: S.R.O.

Cor: marrom/preto

Temperamento: docil

Características particulares: _____

Procedência do animal: _____

Vacinado (Raiva): / /

Vermifugado: / /

Castrado: Sim () / /
Não () _____

Microchip nº: _____

Recomendações sobre o animal: _____

HISTÓRICO

08/06/17 - Animal hospitalizado c/ vômito em MPE e hemorragia em vômito e fezes. ATX. Penicilina 2ml/dia, a cada 12h 3X; Dexametasona 2ml/dia/5 dias; Vitamina K 3ml dose única. Animal vomitou após injeção de antibiótico

12/6/17 - Vit K (3ml) + Penicilina.

Anabel J. Martins da Silva
Médica Veterinária - CRP/SP 20416
Diretora de Vigilância de Zoonoses



PREFEITURA DO MUNICÍPIO DE VALINHOS

SECRETARIA DA SAÚDE

RECEITUÁRIO MÉDICO

CENTRO DE ESPECIALIDADES

- Cardiologia
- Cirurgia geral
- Cirurgia plástica
- Cirurgia vascular
- Clínica médica
- Dermatologia
- Endocrinologia
- Fisioterapia
- Gastroenterologia
- Geriatria
- Ginecologia
- Neurocirurgia
- Neurologia
- Odontologia
- Oftalmologia
- Ortopedia
- Otorrinolaringologia
- Pneumologia
- Psiquiatria
- Reumatologia
- Urologia

EXAMES

- Ultrasonografia
- Raio X
- Laboratório de Análises Clínicas
- Mamografia
- Endoscopia
- Colonoscopia
- Eletrocardiograma
- Eletroencefalograma

CEO

CENTRO DE ESPECIALIDADES ODONTOLÓGICAS

- Biópsia Semiólogia
- Cirurgia
- Pacientes Especiais
- Periodontia
- Tratamento Endodôntico

... (handwritten text)

... (handwritten text)

... (handwritten text)

... (handwritten text) ... 10 dias.

Silvia Regina Reis Samuella
 IME/...
 Vigilância em Zoonoses
 Dept. Saúde Coletiva, SUS

USO EXCLUSIVO DA SECRETARIA DA SAÚDE DE VALINHOS

Lei nº 2.018/88, artigo 334, XI e XII - Decreto-Lei nº 2.848/40 (Código Penal), artigos 168 e 312



PREFEITURA DO MUNICÍPIO DE VALINHOS

SECRETARIA DA SAÚDE

RECEITUÁRIO MÉDICO

Edy (Anopelado)

Uso Interno

CENTRO DE ESPECIALIDADES

- Cardiologia
- Cirurgia geral
- Cirurgia plástica
- Cirurgia vascular
- Clínica médica
- Dermatologia
- Endocrinologia
- Fisioterapia
- Gastroenterologia
- Geriatria
- Ginecologia
- Neurocirurgia
- Neurologia
- Odontologia
- Oftalmologia
- Ortopedia
- Otorrinolaringologia
- Pneumologia
- Psiquiatria
- Reumatologia
- Urologia

EXAMES

- Ultrasonografia
- Raio X
- Laboratório de Análises Clínicas
- Mamografia
- Endoscopia
- Colonoscopia
- Eletrocardiograma
- Eletroencefalograma

CEO

CENTRO DE ESPECIALIDADES ODONTOLÓGICAS

- Biópsia Semiólogia
- Cirurgia
- Pacientes Especiais
- Periodontia
- Tratamento Endodôntico

① Penicilina _____ 1 fio
 Aplicar 1ml a cada 72 horas,
 por 3 vezes. (1ª aplicação 8/6)

② Dexametasona _____ 5 amp
 Aplicar 2ml, 1 (uma) vez ao dia,
 durante 5 (cinco) dias.

08
 06
 17

Anabel J. Martins da Silva
 Médica Veterinária - CRMV/SP 20416
 Divisão de Vigilância em Zoonoses
 SS/DSC

USO EXCLUSIVO DA SECRETARIA DA SAÚDE DE VALINHOS
 Lei nº 2.018/86, artigo 334, XI e XII - Decreto-Lei nº 2.848/40 (Código Penal), artigos 168 e 312



PREFEITURA DO MUNICÍPIO DE VALINHOS

SECRETARIA DA SAÚDE

RECEITUÁRIO MÉDICO

CENTRO DE ESPECIALIDADES

- Cardiologia
- Cirurgia geral
- Cirurgia plástica
- Cirurgia vascular
- Clinica médica
- Dermatologia
- Endocrinologia
- Fisioterapia
- Gastroenterologia
- Geriatria
- Ginecologia
- Neurocirurgia
- Neurologia
- Odontologia
- Oftalmologia
- Ortopedia
- Otorrinolaringologia
- Pneumologia
- Psiquiatria
- Reumatologia
- Urologia

EXAMES

- Ultrasonografia
- Raio X
- Laboratório de Análises Clínicas
- Mamografia
- Endoscopia
- Colonoscopia
- Eletrocardiograma
- Eletroencefalograma

CEO

CENTRO DE ESPECIALIDADES ODONTOLÓGICAS

- Biópsia Semiologia
- Cirurgia
- Pacientes Especiais
- Periodontia
- Tratamento Endodôntico

Ed. (Anopelado)

Uso Entero

① Penicilina _____ 1 fio
 Aplicar 1 ml. a cada 72 horas,
 por 3 vezes. (1. aplicação 8/6)

② Dexametasona _____ 5 amp
 Aplicar 2 ml, 1 (uma) vez ao dia,
 durante 5 (cinco) dias

18
06
17

Anabel J. Martins da Silva
 Médica Veterinária - CRMV/SP 20416
 Divisão de Vigilância em Zoonoses
 SS/DSC

USO EXCLUSIVO DA SECRETARIA DA SAÚDE DE VALINHOS
 Lei nº 2.018/86, artigo 334, XI e XII - Decreto-Lei nº 2.848/40 (Código Penal), artigos 168 e 312

+ Oct K

Handwritten marks and scribbles in the top right corner.

2

7
Faint, illegible text, possibly a stamp or a small note, located in the middle of the page.

