



# PREFEITURA DE VALINHOS

Ofício nº 669/2017-DTL/SAJ/JP

Valinhos, em 23 de Maio de 2017.

Ref.: **Requerimento nº 491/2017-CMV**  
**Vereador Sidmar Rodrigo Toloí**  
**Processo administrativo nº 6.798/2017-PMV**

Excelentíssimo Senhor Presidente:

Atendendo à solicitação contida no requerimento supra epigrafado, de autoria do Vereador Sidmar Rodrigo Toloí, consultadas as áreas competentes da Municipalidade, encaminho a Vossa Excelência, os esclarecimentos aos quesitos formulados, como seguem:

Cópia de inteiro teor dos processos administrativos nº  
18.330/2016 – em nome de Laura Fernandes Rolo  
45.450/2013 – Departamento de Urbanismo  
21.014/2016 – Laura Fernandes Rolo

**Resposta:** Encaminho, na forma do anexo, as cópias conforme solicitado, disponibilizadas pelas Secretarias de Transportes e Trânsito, da Fazenda e do Gabinete da Vice-Prefeita.

Ao ensejo, reitero a Vossa Excelência os protestos de minha elevada consideração e já patenteado respeito.

**ORESTES PREVITALE JÚNIOR**

**Prefeito Municipal**

**CÂMARA MUNICIPAL DE VALINHOS**



Anexo: 140 folhas.

À  
Sua Excelência, o senhor  
**ISRAEL SCUPERNARO**  
Presidente da Egrégia Câmara M

Nº PROTOCOLO  
**00974/2017**

Data/Hora Protocolo: 17/05/2017 16:47

Resposta n.º 2 ao Requerimento n.º 491/2017

Autoria: ORESTES PREVITALE

Assunto: Pedido de cópias de processos administrativos da Prefeitura Municipal de Valinhos.



01 y

[Empty box for protocol number]

1833 0 / 2016

Data: 28, 9, 16

Requerimento

2  
 Nome: Laura Fernandes Pollo  
 Endereço: R. Benedita Ap. Mariano, 110  
 Bairro: St. Passos II Cidade: Valinhos Estado: SP  
 CEP: 13272-093 Telefone: 9 7408.2105  
 CPF/CNPJ: 188.184.028-10 E-mail: Laura.Laurafernandes@hotmail.com

3  
 O requerente qualificado, vem muito respeitosamente submeter a apreciação do órgão competente o que segue:

Em anexo solicitação de análise para  
em plantação de Bólaão de segurança

Usar o verso se necessário. Assinatura no final.

4  
 Nestes termos, pede deferimento

Laura Fernandes Pollo  
 Nome

8341290  
 R.G

[Signature]  
 Assinatura do requerente

\_\_\_\_\_  
 Função

**SOLICITAÇÃO DE ANÁLISE PARA CONSTITUIÇÃO DO BOLSÃO DE SEGURANÇA DOS BAIROS JARDIM SANTA HELENA, JARDIM MARIA ELIDIA E RECANTO DOS PÁSSAROS II.**

Os moradores dos bairros JARDIM SANTA HELENA, JARDIM MARIA ELIDIA E RECANTO DOS PÁSSAROS II, solicitam a análise por parte da Prefeitura Municipal de Valinhos para a constituição do bolsão de segurança, com o fechamento das ruas citadas abaixo:

18330/2016

1. Rua José Mori x Rua Gildo Tordin;
2. Rua Erno Toth x Rua Gildo Tordin;
3. Rua Vereador Antônio de Oliveira (Rua João Alonso) x Gildo Tordin;
4. Rua Giuseppe Garibalde Butignol x Rua João Previtale; (fechada após duplicação da Rua João Previtale)
5. Rua Fermino Bergamo x Rua João Previtale; (fechada após duplicação da Rua João Previtale)
6. Rua Otilia Filigoi Giardeli (Final da rua);
7. Rua Dezesesseis x Rua Giuseppe Garibalde Butignol.

**CONFORME DEMOSTRADO NO CROQUI ABAIXO.**

O acesso aos bairros JARDIM SANTA HELENA, JARDIM MARIA ELIDIA E RECANTO DOS PÁSSAROS II será pela Rua Fioravante Agnello.

A Rua Vereador Antônio de Oliveira (Rua João Alonso) será fechada com um portão para casos de emergências.

A Rua Domingos Filigoi na entrada da VILA MOLETA onde constam floreiras implantadas pela Associação da Vila Moleta, será completada pela mesma associação.

**CROQUI DO BOLSÃO DE SEGURANÇA DOS BAIROS JARDIM SANTA HELENA, JARDIM MARIA ELIDIA E RECANTO DOS PÁSSAROS II.**

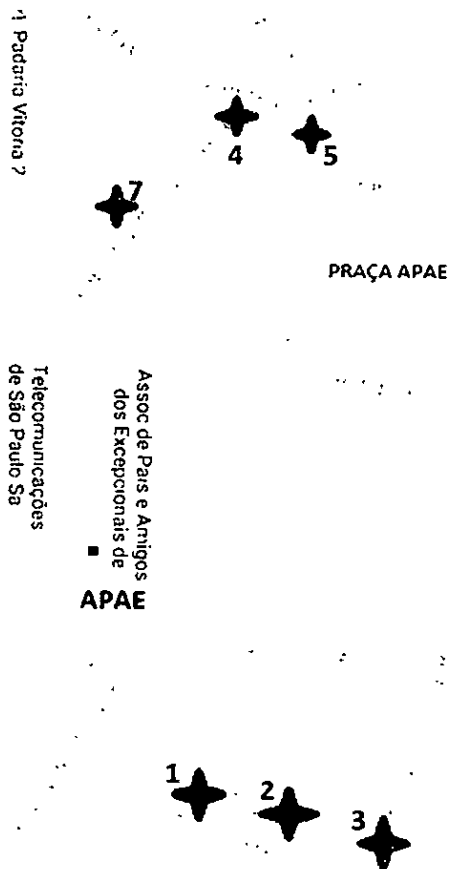

*[Handwritten signature]*

03

J

1833072016

REPUBLICA FEDERATIVA DO BRASIL  
 MINISTERIO DAS CIDADES  
 DEPARTAMENTO NACIONAL DE TRANSITO  
 CARTEIRA NACIONAL DE HABILITACAO

**NOME**  
 LAURA FERNANDES ROLLO

**DOC. IDENTIDADE / CÔD. ENSSOR / UF**  
 8341290 887/SP

**CP** 188.184.058-10      **DATA NASCIMENTO** 21/04/1956

**RELACAO**  
 JOSE FERNANDES ROLLO F  
 ILEO  
 CARMEN FERNANDES ROLLO

**PERMISSAO**      **ACC**      **CAT. HABIL.**  
 B      B

**Nº REGISTRO** 01706316153      **VALIDADEZ** 04/05/2021      **Nº HABILITACAO** 11/03/1980

**PROFISSOES**  
 A

*Laura F. Rollo*  
 ASSINATURA DO PORTADOR

**LOCAL** VALINHOS, SP      **DATA EMISSAO** 06/05/2016

*magetta*      41971573586  
 SP812409817

DETRAN - SP (SAO PAULO)

VÁLIDA EM TODOS  
 O TERRITÓRIOS NACIONAIS  
 1253312033

PROBIHO PLASTIFICAR  
 1253312033



PREFEITURA DE  
**VALINHOS**

Fls.n°	04
Proc.n°	18.330/2016

### CONCLUSÃO

Em 28 de setembro de 2016, faço estes autos conclusos à(o)  
**DEPARTAMENTO DE URBANISMO.**

Jair Florêncio de Lima  
Divisão de Protocolo Geral  
Diretor



**À DAPSolo,**

Preliminarmente à análise deste departamento, solicito a instrução dos autos com as seguintes informações:

- Planta/ croqui de implantação dos loteamentos Recanto dos Pássaros II, Jardim Santa Helena e Jardim Maria Elidia;

- Croqui contendo as diretrizes viárias emitidas para imóveis inseridos nos loteamentos acima citados e para imóveis próximos;

- Croqui contendo os empreendimentos recentemente aprovados e em análise, inseridos nos loteamentos citados e na região diretamente afetada pelo bolsão de segurança pretendido.

DU, 03 de outubro de 2016.

**Arq. Larissa T. Stroppa Rovere**

**Diretora do D.U./P S.P.M.A.**

Ap. SR. JOSE OVIDIO  
para os devidos fins, em seguida

em 4/10/16

**Engº Geyson Fernando Moro**  
DIRETOR DA DIVISÃO DE APROVAÇÃO DE  
PARCELAMENTO DO SOLO

Fls. Nº. 06 Rubrica  
 Proc. Nº/Ano 18330/16

NORTE

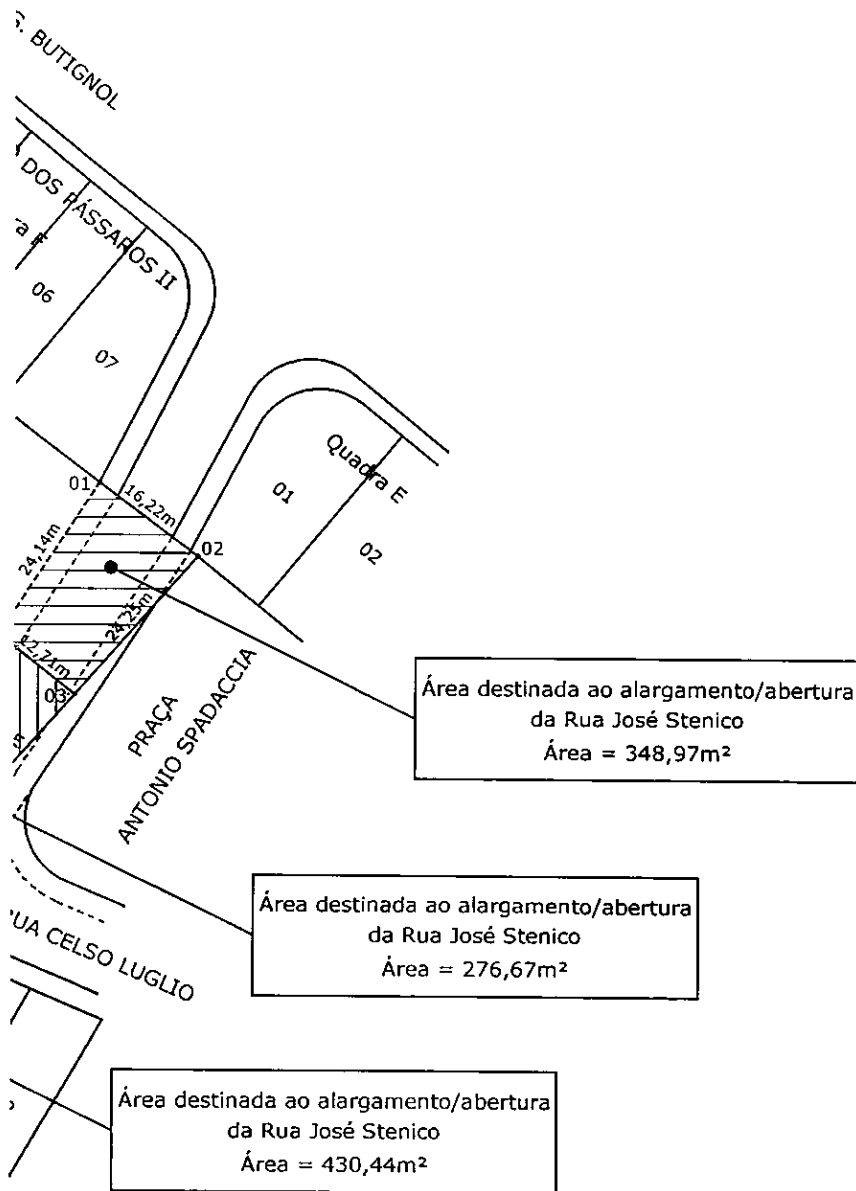
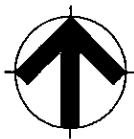

Área destinada ao alargamento/abertura da Rua José Stenico  
 Área = 348,97m²

Área destinada ao alargamento/abertura da Rua José Stenico  
 Área = 276,67m²

Área destinada ao alargamento/abertura da Rua José Stenico  
 Área = 430,44m²

PREFEITURA DO MUNICÍPIO DE VALINHOS			DIVISÃO DE APROV. DE PARC. DO SOLO		
ASSUNTO: Desapropriação de áreas destinadas ao alargamento/abertura da Rua José Stenico					
VISTO	RESP. PELA EXECUÇÃO	VISTO DAPSolo	REVISÃO	DATA	ESCALA
	Renato Tomaz de Souza Téc. Agrimensor	Engº Silney F. M. Fiori Diretor DAPSolo	PROC. ADMINIST.	11 08 2014	1/1.000
				ORIGINAL	
				263/14	FOLHA

Fls. Nº. 07 *Janf*  
 Rubrica  
 Proc. Nº/Ano 18330/16



PREFEITURA DO MUNICÍPIO DE VALINHOS			DIVISÃO DE APROV DE PARC. DO SOLO		 21 10 16
ASSUNTO: CROQUI DE LOCALIZAÇÃO DO BOLSÃO DE SEGURANÇA DOS BAIROS JARDIM SANTA HELENA, JARDIM MARIA ILYDIA, E RECANTO DOS PÁSSAROS II.					
VISTO	RESP. PELA EXECUÇÃO	VISTO DAPSolo	REVISÃO	DATA	ESCALA
	<i>Janf</i> JOSE OVIDIO AUX TOPOGRAFIA	Engº Geyson F. Moro Diretor DAPSolo	PROC. ADMINIST. 18330/16	05 10 16 ORIGINAL 343/16	FOLHA



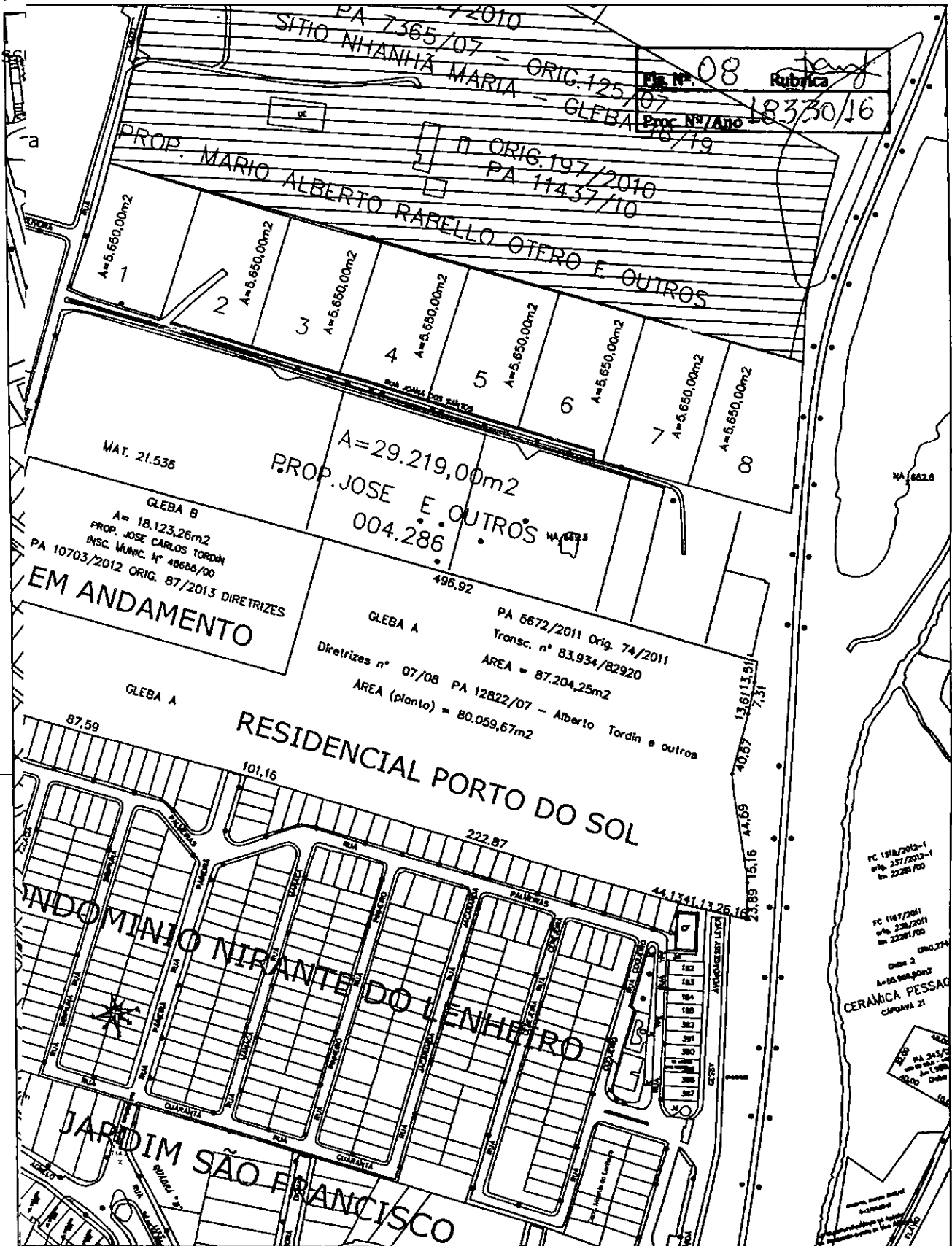

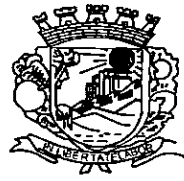
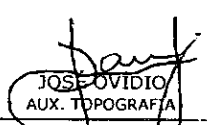
PREFEITURA DO MUNICÍPIO DE VALINHOS		DIVISÃO DE APROV. DE PARC. DO SOLO		 SPMA	
ASSUNTO: CROQUI DE LOCALIZAÇÃO DO ENTORNO, DO BOLSÃO DE SEGURANÇA DOS BAIROS JARDIM SANTA HELENA, JARDIM MARIA ILYDIA, E RECANTO DOS PÁSSAROS II.					
VISTO	RESP. PELA EXECUÇÃO	VISTO DAPSolo	REVISÃO	DATA	ESCALA
	 JOSE OVIDIO AUX. TOPOGRAFIA	Engº Geyson F. Moro Diretor DAPSolo	PROC. ADMINIST. 18330/16	05 10 16 ORIGINAL	- 348/16 FOLHA



PREFEITURA DE  
**VALINHOS**

Fls. nº 09	Rubrica <i>Janf</i>
Proc. nº/ano	18330/16

Ao Diretor de Aprovação e Parcelamento do Solo.

Conforme solicitado, foram providenciados os originais nºs 263/14, 343/16, 348/16, cujas cópias seguem em anexo às folhas nºs 06, 07, 08, para normal prosseguimento.

SPMA/DAPsolo  
Valinhos, 06 de outubro de 2016.

*Janf*  
JOSE OVIDIO  
Aux. Topografia

em 00  
para os devidos fins, em seguida

Em 10 OUT 2016.

*Geyson Fernando Moro*  
Engº Geyson Fernando Moro  
DIRETOR DA DIVISÃO DE APROVAÇÃO DE  
PARCELAMENTO DO SOLO



**À Secretaria de Transportes e Trânsito,**

Preliminarmente à análise técnica de viabilidade e interesse público de implantação de bolsão de segurança solicitado à fl. 02, encaminho o presente para fornecer informações em relação à linha de transporte público que incide nos loteamentos Jardim Santa Helena e Jardim Maria Ilydia.

Solicito que as informações sejam acompanhadas de croqui ilustrativo do percurso do transporte público.

DU, 26 de outubro de 2016.

**Arq. Larissa T. Stroppa Rovere**  
**Diretora do DU/ SPMA**



**PREFEITURA DE  
VALINHOS**



Fls. n°	11	Rubrica
Proc. n°/ano	18330/16	

À  
**CHRISTIANE GUIMARÃES PAGNOTA - D.T.T.P.O.**

Para análise e manifestação.

S.T.T., em 27 de Outubro de 2016.

**Odaír Pelissari**  
Secretaria de Transportes e Trânsito  
Secretário

À  
**DIVISÃO DE TRANSPORTES PÚBLICOS - D.T.P.**

Para análise e providências cabíveis, dentro de sua área de atuação.

D.T.T.P.O., em 27 de Outubro de 2016.

**Christiane Guimarães Pagnota**  
Departamento de Trânsito,  
Transportes Públicos e Operações  
Diretora



PREFEITURA DE  
**VALINHOS**

Fls. N.º	12	Rúbrica	Ruf
Proc. nº/ano	18333/16		

À S.T.T,

Após vistoria técnica no local, informamos que não haverá prejuízo no atendimento do transporte público, anexo croqui com o atual itinerário conforme solicitado.

D.T.P, 25 de abril de 2017

*Rosana*  
Rosana Ramos da Silva Santos  
Divisão de Transporte Público  
Diretora

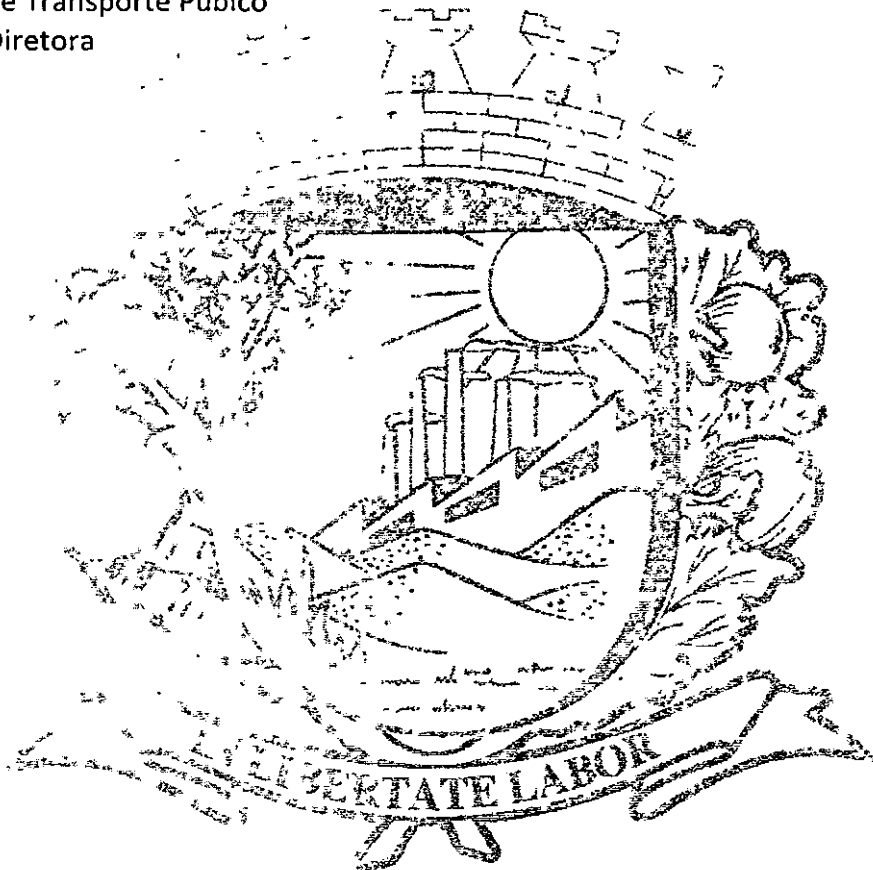





# PREFEITURA DE **VALINHOS**

TRABALHO SÉRIO, RESULTADO CERTO!

## PREFEITURA DO MUNICIPIO DE VALINHOS

TRAMITAÇÃO PREFERENCIAL - IDOSO

**21014 / 2016**

Data:  
**24/11/2016 09:16**

Requerente: LAURA FERNANDES ROLO

Protocolado: DIVISÃO DE PROTOCOLO GERAL

Assunto: ILUMINACAO PUBLICA

SOLICITO ILUMINAÇÃO NO RETORNO/PRACINHA LOCALIZADO NA  
RUA DOMINGOS FILIGOI ALTURA DOS NÚMEROS 06, 616 E 569 - JD.  
NOVO HORIZONTE - ATRÁS DO MURO DA APAE

**TELABOR**

Valinhos, 23 de novembro de 2.016

01
21014/2016

**Ref. Iluminação**

Eu, Laura Fernandes residente a Rua Benedito Ap. Mariano, 110 - Jd. Recanto dos Pássaros II, CPF 188.184.058 - 10 e RG. 8.341.290 - Fones 3871- 0894 e 9 7408- 2105 aqui representando os moradores dos bairros: Jardim Santa Helena, Jardim Maria Elidia e Recanto dos Pássaros II, venho solicitar a prefeitura Iluminação no retorno/pracinha localizada na **Rua Domingos Filigoi** altura dos números 06, 616 e 569 - Jardim Novo Horizonte, atrás do muro da Apae.

À noite a praça recebe muitos moradores, crianças e adolescentes se reúnem neste mesmo espaço. Por causa das arvores fica muito escuro e a preocupação com a segurança.

Pedimos a instalação de um único ponto de luz podendo ser no meio da praça, dentro do recurso da CIP - **Contribuição de Iluminação Publica** arrecadada em cobrança mensal pela CPFL.

Está praça é cuidada pelos moradores com plantio de árvores, flores e plantas, assim como grama e manutenção de todo espaço.

att,

  
Laura Fernandes Rollo

VISTO PARA PROTOCOLIZAÇÃO  
Dept° de Receitas / S.F.  
GUIA Nº 1212016  
EM 24 / 11 / 16

  
Paula Gregia Chiminasso  
Secretaria da Fazenda



02 8  
PROCESSO/AN.8  
21014/2016

REPUBLICA FEDERATIVA DO BRASIL  
MINISTERIO DAS CIDADES  
DEPARTAMENTO NACIONAL DE TRANSITO  
CARTEIRA NACIONAL DE HABILITACAO

**NOME**  
LAURA FERNANDES ROLLO

**DOC. IDENTIDADE / Org. EMISSOR / UF**  
9341290 SSP/SP

**CPF** 189.184.059-10      **DATA NASCIMENTO** 21/04/1956

**1ª FILIAÇÃO**  
JOSE FERNANDES ROLLO F  
ILIEO  
CARMEN FERNANDES ROLLO

**PERMISSAO**      **ACC**      **CAT. HAB.**  
B

**Nº REGISTRO** 01706316153      **VALIDADEZ** 03/05/2021      **1ª HABILITACAO** 11/03/1980

**PROIBICAO**  
A

*Laura F. Rollo*  
ADMINISTRADORA DO PORTADOR

**LOCAL** VALINHOS, SP      **DATA EMISSAO** 06/05/2016

*rogetta*      41971573586  
SP812409817

DETRAN SP (SAO PAULO)

VÁLIDA EM TUDO O TERRITÓRIO NACIONAL 1253312033

PROIBIDO PLASTIFICAR 1253312033



PREFEITURA DE  
**VALINHOS**

Fls.n°	Rubrica
03	F
Proc.n°	21014/2016

CONCLUSÃO

Em 24 de novembro 2016, faço estes autos conclusos  
**SECRETARIA DE OBRAS E SERVIÇOS PÚBLICOS.**

Jair Florêncio de Lima  
Divisão de Protocolo Geral  
Diretor

AO DOP  
PARA INFORMAR  
EM 28/11/16

Engº Mariano Prieto Junior  
Secretário da S.O.S.P.  
Secretário

Ao Engº Osmar  
Para verificar e informar  
08/03/2017

Engº José Eduardo Figueiredo  
Diretor do DOP/SOSP

## REQUISIÇÃO DE MATERIAIS N° 002/2017

LOCAL: Praça da APAE - Rua Domingos Filigoi

- 040 Metros de cabo de cobre extraflexível isolado 2,5mm<sup>2</sup>, anti-chama, 0,6/1,0kV, na cor preta;
- 020 Metros de cabo de cobre extraflexível isolado 2,5mm<sup>2</sup>, anti-chama, 0,6/1,0kV, na cor verde;
- 015 Metros de cabo PP 3x2,5mm<sup>2</sup>, 750V
- 020 Metros de tubo polietileno pesado – 3/4 polegada, com guia;
- 001 Caixa de comando com pintura eletrostática 20x20x20cm;
- 001 Disjuntor padrão DIN, 2Polos - 20A
- 001 Contator 3TF22 - 20A;
- 001 Relé fotoelétrico para comando de iluminação externa 220V/1000W;
- 002 Eletrodutos galvanizados – 3/4 polegada, 3 metros de comprimento;
- 002 Curva para eletroduto galvanizado – 3/4 polegada;
- 001 Padrão de entrada de energia elétrica bifásico compacto, saída subterrânea, cabo 16mm<sup>2</sup>, com o visor voltado para a calçada;
- 001 Poste telecônico reto galvanizado a fogo, com 9 metros de altura, Ø 60,3mm, flangeado com seus respectivos chumbadores;
- 004 Luminárias do tipo pétala aberta em alumínio fundido, para lâmpadas a vapor metálico com potência igual a 250W, com compartimento para reator e encaixe de Ø60,3mm;
- 004 Lâmpadas a vapor metálico tubulares com potência igual a 250W;
- 004 Reatores do tipo integrado para lâmpadas a vapor metálico com potência igual a 250W.

**NOTA:** Levantamento efetuado pelo Chefe da Seção de Elétrica Sr. José Laércio da Silva.

ENG ° ORT  
15.03.2017

EMPRESA DE ENGENHARIA E ARQUITETURA EIRELI  
 Av Independencia 1665-Sao Jorge-Valinhos/SP Fone: (19)3869-9496  
 COTIMCADO No. 01.22.335 Data Emissao: 23/03/17 Hora: 07:55:52 Pagina: 01

Ciente: 0002-PREFEITURA DO MUNICIPIO DE VALINHOS Pagana: 01  
 Endereco: R. ANTONIO LAFLOR 300  
 Bairro: CENTRO Cidade: VALINHOS SP Cap: 13270-005  
 CPF/CNPJ: 48.787.678/0001-02 Inscr.Est/INSS: / /  
 Fone: 3829-6018 3829-6033 Transportadora: / /  
 Vendedor: 0001-ALESSANDRO SANTOS RIBEIRO Data Entrega: / /  
 Cd. Saite: 0

CEMIGO	DESCRIÇÃO	QTD	UN	UNITARIO	SR. TOTAL
48265414110	CABO S FLEX D 2.5MM PT	40	MT	0,94	37,60
31697821477	CABO S FLEX D 2.5MM VERO	20	MT	0,94	18,80
576363	CABO PP 2X2.5MM	15	MT	3,50	52,50
2315156161100	DUTOFLEX 1 POL	20	MT	1,50	30,00
78903513310	90 CONJUNTO 30X30X30 GR	1	PC	110,00	110,00
7893401196167	NISJ. STECK RIF.20A DIN	1	PC	25,60	25,60
789147465106	CONJ. STECK 3P STEMENS	1	PC	110,00	110,00
7893246050810	PELE PVC CELULOSE 10', CONJUNTO QUALITIVO	1	PC	15,50	15,50
0100546	TUBO GALVANIZADO B 3/4 LEV	2	PC	11,60	23,20
400133	CURVA GALVANIZADA B 3/4 LEV	2	PC	3,85	7,70
1233211010000	PADRAO PARAFUSO REF. 5/16X1 1/2X 15MM	1	PC	70,00	70,00
3125343545	FOSTE GALV. 5000 ANTS PLTO L/CHUMBADOR	1	PC	1.130,00	1.130,00
77765465000	LUM.FOFTLIGHT FLX 103 250W	4	PC	365,00	1.460,00
2165461761001	SUP.LUM.PETALA CENTRO 4 LUM.FOFTLIGHT	1	PC	115,00	115,00
789238727075	LAMP.VAFER MEX.250W E-40 OSKAN	4	PC	63,50	254,00
2315616510	HEATER VAFER MET.250W INT.FIOLUX	4	PC	68,50	274,00

Total: 16 112 4.879,90

Valor de Aquecimento: 112

Valor de Aquecimento: 112

PREFEITURA DO MUNICIPIO DE VALINHOS



PREFEITURA DE  
**VALINHOS**

OBRA: ILUMINAÇÃO DA PRAÇA DA APAE - RUA DOMINGOS FILIGOI

BDI: 25,90%

LOCAL:

DATA BASE: dez-16

DATA DA ELABORAÇÃO: 15 DE MARÇO DE 2017

VISTO RESPOSÁVEL PELA ELABORAÇÃO DO ORÇAMENTO.

PLANILHA ORÇAMENTÁRIA

ITEM	SERVIÇOS	UNIDADE	QUANTITATIVO	PREÇO UNITARIO	TOTAL
1.1	CABO DE COBRE FLEXÍVEL ISOLADO, 2,5 MM <sup>2</sup> , ANTI-CHAMA 0,6/1,0 KV, PARA CIRCUITOS TERMINAIS - FORNECIMENTO E INSTALAÇÃO. AF_12/2015	M	40,00	R\$ 3,65	R\$ 146,00
1.2	CABO DE COBRE FLEXÍVEL ISOLADO, 2,5 MM <sup>2</sup> , ANTI-CHAMA 0,6/1,0 KV, PARA CIRCUITOS TERMINAIS - FORNECIMENTO E INSTALAÇÃO. AF_12/2015	M	20,00	R\$ 3,65	R\$ 73,00
1.3	CABO DE COBRE FLEXÍVEL 'PP' 3X2,5 MM <sup>2</sup> , ISOLAMENTO 750 V - ISOLAÇÃO EM PVC 70°C	M	15,00	R\$ 8,98	R\$ 134,70
1.4	ELETRODUTO RÍGIDO ROSCÁVEL, PVC, DN 32 MM (1"), PARA CIRCUITOS TERMINAIS, INSTALADO EM LAJE - FORNECIMENTO E INSTALAÇÃO. AF_12/2015	M	20,00	R\$ 10,12	R\$ 202,40
1.5	CAIXA DE PASSAGEM EM CHAPA, COM TAMPA PARAFUSADA, 200 X 200 X 100 MM	un	1,00	R\$ 35,79	R\$ 35,79
1.6	CONTATOR TRIPOLAR I NOMINAL 55A	UN	1,00	R\$ 102,10	R\$ 102,10
1.7	DISJUNTOR TERMOMAGNETICO BIPOLAR PADRAO NEMA (AMERICANO) 10 A 50A 240V, FORNECIMENTO E INSTALACAO	UN	1,00	R\$ 66,37	R\$ 66,37
1.8	RELE FOTOELETRICO P/ COMANDO DE ILUMINACAO EXTERNA 220V/1000W - FORNECIMENTO E INSTALACAO	UN	1,00	R\$ 30,25	R\$ 30,25
1.9	ELETRODUTO DE FERRO GALVANIZADO, PESADO DE 1" - COM ACESSÓRIOS	M	6,00	R\$ 33,68	R\$ 202,08
1.10	ENTRADA AÉREA DE ENERGIA E TELEFONE - 17 À 20KVA	UN	1,00	R\$ 2.601,40	R\$ 2.601,40
1.11	POSTE DE ACO CONICO CONTINUO RETO, FLANGEADO, H=9M - FORNECIMENTO E INSTALACAO	UN	1,00	R\$ 1.697,11	R\$ 1.697,11
1.13	LUMINARIA ABERTA PARA ILUMINACAO PUBLICA, PARA LAMPADA A VAPOR DE MERCURIO ATE 400W E MISTA ATE 500W, COM BRACO EM TUBO DE ACO GALV D=50MM P ROJ HOR=2.500MM E PROJ VERT= 2.200MM, FORNECIMENTO E INSTALACAO	UN	4,00	R\$ 159,92	R\$ 639,68
1.14	LÂMPADA DE VAPOR METÁLICO ELIPSOIDAL, BASE E40 DE 250 W	UN	4,00	R\$ 57,16	R\$ 228,64
1.15	REATOR ELÉTROMAGNÉTICO DE ALTO FATOR DE POTÊNCIA, PARA LÂMPADA VAPOR METÁLICO 250 W / 220 V	UN	4,00	R\$ 77,45	R\$ 309,80
1.16	ESCAVAÇÃO MANUAL DE VALAS. AF_03/2016	M3	1,80	R\$ 82,94	R\$ 149,29
1.17	CONCRETO MAGRO PARA LASTRO, TRAÇO 1:4,5:4,5 (CIMENTO/ AREIA MÉDIA/ BRITA 1) - PREPARO MECÂNICO COM BETONEIRA 400 L. AF_07/2016	M3	1,20	R\$ 298,32	R\$ 357,98
1.18	REATERRO INTERNO (EDIFICACOES) COMPACTADO MANUALMENTE	M3	0,60	R\$ 73,39	R\$ 44,03
1.19	PLANTIO DE GRAMA ESMERALDA EM ROLO	M2	6,00	R\$ 13,27	R\$ 79,62
	<b>TOTAL GERAL DA OBRA</b>			R\$	<b>7.100,24</b>

TABELAS DE REFERÊNCIA UTILIZADAS PARA ELABORAÇÃO DESTE ORÇAMENTO:

SINAPI-SP JAN-17 - CPOS BOL 161 - SIURB JAN-16

C.B.P.A : Trabalho de T.M. - Osmarinal.  
 LOCAL : Pracem. APAT - Rua Domingos Fátima  
 BAIRRO : JD Nova Horizonte

Post. Tele. C. C. S. C.  
 Retor 9m, Ø 60mm

Padrão 2Ø  
 Coligada B1

Luminário Abata  
 4 fitas 460mm

Ø 25mm PVC  
 2#25 T25 mm<sup>2</sup>

P.S.  
 N. C. G.

APAI

LVM 1 - 250V/

R. Domingos Fátima

Rua de Acauã  
 Aquilhe

1596

609

677

R. Domingos Fátima

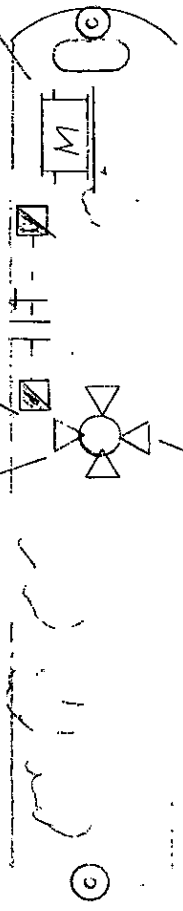

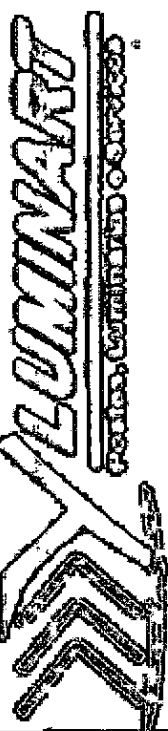
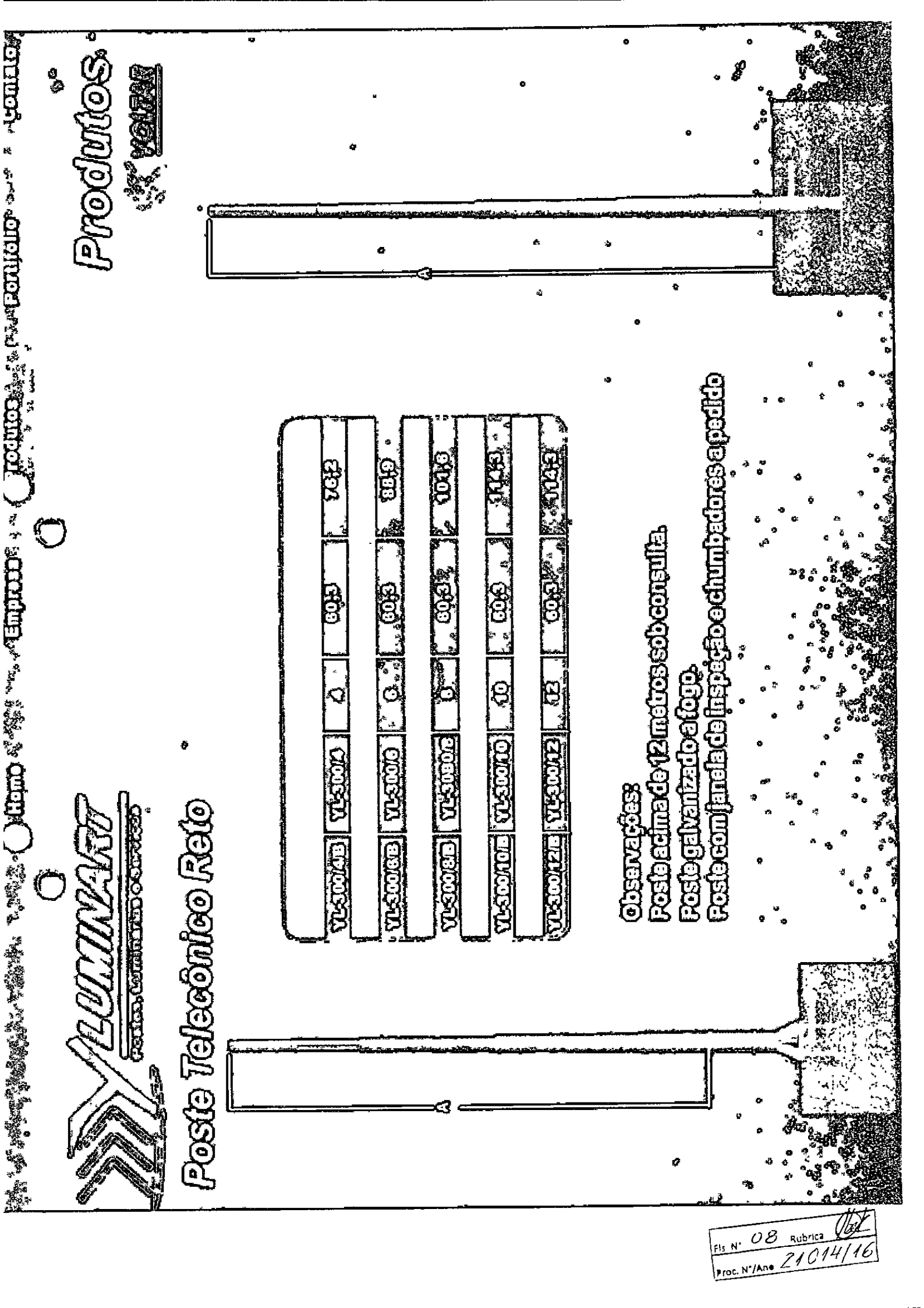

# Poste Telecônico Reto

# Produtos



YL-300/4B	YL-300/4	4	60,3	76,2
YL-300/6B	YL-300/6	6	60,3	88,9
YL-300/8B	YL-300/8	8	60,3	101,6
YL-300/10B	YL-300/10	10	60,3	114,3
YL-300/12B	YL-300/12	12	60,3	127,0

**Observações:**  
 Poste acima de 12 metros sob consulta.  
 Poste galvanizado a fogo.  
 Poste com janela de inspeção e chumbadores a pedido

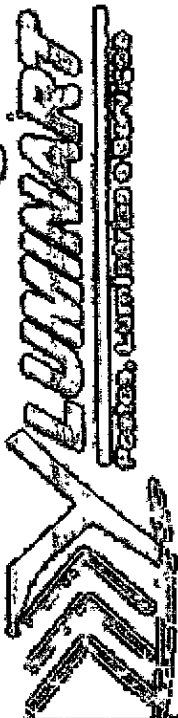

## Luminárias Públicas

YLT-102

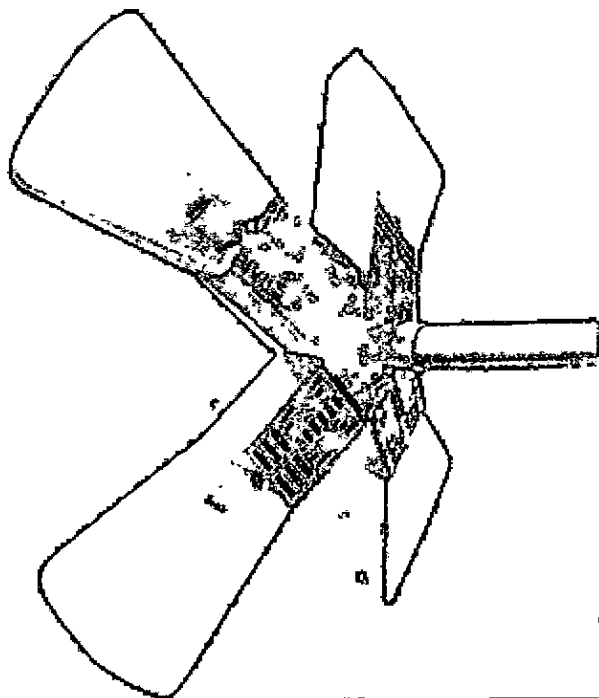

Luminária pública aberta tipo pétala.

Alojamento, Aro, Corpo e Tampa: Alumínio Injetado

Encaixe: Ø 60,3mm

Soquete: Porcelana Rosca E-40

Lâmpada:

» Vapor de Mercúrio, Metálico ou Sódio até 400W

Dimensões: 800 x 400 x 240mm

Montagem: 1, 2, 3 ou 4 Luminárias Em Poste Reto

Produtos.

**YLT**

YLT-102

YLT-103

YLT-104





**PREFEITURA DO MUNICÍPIO DE VALINHOS**  
ESTADO DE SÃO PAULO  
SECRETARIA DE OBRAS E SERVIÇOS PÚBLICOS

Fls. nº	10	Rubrica	<i>OTK</i>
Proc nº / ano	21014/2016		

Ao DOP:

Inspeção realizada em 14.03.2017.

Informo que não há iluminação ornamental na praça da APAE, Jardim Novo Horizonte.

Recomendo a instalação de um poste do tipo telecônico reto, galvanizado a fogo, flangeado, com nove metros de altura; quatro luminárias abertas do tipo pétala, para lâmpadas a vapor metálico com potência igual a 250 Watts.

Saliento que o custo estimado para a execução dos serviços com mão de obra própria é de R\$ 4.429,90 (quatro mil quatrocentos e vinte e nove reais e noventa centavos) e que o custo estimado para a execução dos serviços com mão de obra terceirizada é de R\$ 7.100,24 (sete mil e cem reais e vinte e quatro centavos), conforme demonstrado nas planilhas apresentadas anexas.

Em 24 de março de 2017.

Engº Osmair Roberto Trombetta  
Diretor da Divisão de Projetos Elétricos



PREFEITURA DE  
**VALINHOS**

Fls. Nº 11      Rubrica

Proc. Nº 21014/2016

À

S.O.S.P.

Retorno o presente com as informações do Eng.º Osmair.

Solicito o encaminhamento à Secretaria da Fazenda para informar se há dotação orçamentaria para aquisição dos materiais e execução dos serviços.

D.O.P., em 30 de março de 2017.

  
Eng.º José Eduardo Figueiredo  
*Departamento de Obras Públicas*  
Diretor



PREFEITURA DE  
**VALINHOS**

Fls.nº 12

PA nº 21014/2016

**A SECRETARIA DA FAZENDA**

Encaminho o presente com as informações retro prestadas pela diretoria do DOP/SOSP.

Segue para os devidos fins, dentro da sua área de atuação.

SOSP, em 31 de março de 2017.

**ENGº CIVIL GERSON LUIS SEGATO**  
**SECRETARIA DE OBRAS E SERVIÇOS PÚBLICOS**  
**SECRETÁRIO**



# PREFEITURA DE VALINHOS

EM ANEXO:

17998/2013

## Prefeitura de Valinhos

**15450 / 2013 - 1**

Data 09/10/2013 16:15

Requerente: DEPARTAMENTO DE URBANISMO

Protocolado: DIVISÃO DE PROTOCOLO GERAL

Assunto: PROJETO

C.I. Nº 15/2013 - DU - SOLICITA LEVANTAMENTO CADASTRAL I  
PRAÇA APAE - RUA JOÃO MANGE, RUA FIRMINO BERGAMO, RUA  
ANTONIO BERNARDI E RUA JOÃO ALONSO



**PREFEITURA DO MUNICIPIO DE VALINHOS**

ESTADO DE SÃO PAULO  
Rua Antonio Carlos, 301. Centr. Valinhos

SP.
Fls. Nº. 01 Rubrica <i>je</i>
Proc. Nº/Ano: 15450/13

**C.I. n.º 15/2013 – D.U.**

**PARA: DAPS**

**DE: Departamento de Urbanismo**

**Assunto: Levantamento Cadastral**

Valinhos, 05 de abril de 2013.

Solicito a execução de levantamento cadastral da Praça APAE, trecho entre Rua João Mange, Rua Fermino Bergamo, Rua Antonio Bernardi e Rua João Alonso.

O levantamento é necessário para subsidiar o desenvolvimento de Projeto Urbanização da área pública.

Sem mais para o momento, subscrevo-me.

Atenciosamente,

**Arq. Larissa T. Stroppa Rovere**  
**Diretora – DU / SPMA**

R. ERNESTO  
R.  
JD

R. DOMINGOS FILIGU.

Fis. Nº 02 Rubrica 12

Doc. Nº Ano: 15450/13

R. BENEDICTO AP. MARIANO

BERNARDI (TOTI)  
BERGAMO

R. ANTONIO

R. FERMINO

PRAÇA APAE

R. JOÃO MANGE

R. OTILIA FILIGOI GIARDELLI

GARIBALDI BUTIGNOL

M ALTO



PREFEITURA DO MUNICÍPIO DE VALINHOS  
Estado de São Paulo

Proc nº/ ano

CENº 15/2013- DE/SPM

Fis. Nº. 03 Rubrica *pe*

Proc. Nº Ano: 15450/13

Ao TEC. Agr. Valnei  
Para os devidos fins, em seguida

Em 27/06/2013

*Silney Fabiano Mendes Fiori*  
Engº Silney Fabiano Mendes Fiori  
DIRETOR DA DIVISÃO DE APROVAÇÃO DE  
PARCELAMENTO DO SOLO

**JUNTADA**

NESTA DATA, JUNTOU-SE A ESTE PROCESSO DE Nº  
E.J. 15/2013 O(S) SEGUINTE(S) DOCUMENTO(S):

Uma cópia do local

Em 15 de junho de 2013

*Valnei C. Colbo*  
Valnei Carlos Colbo  
TÉCNICO AGRIMENSOR

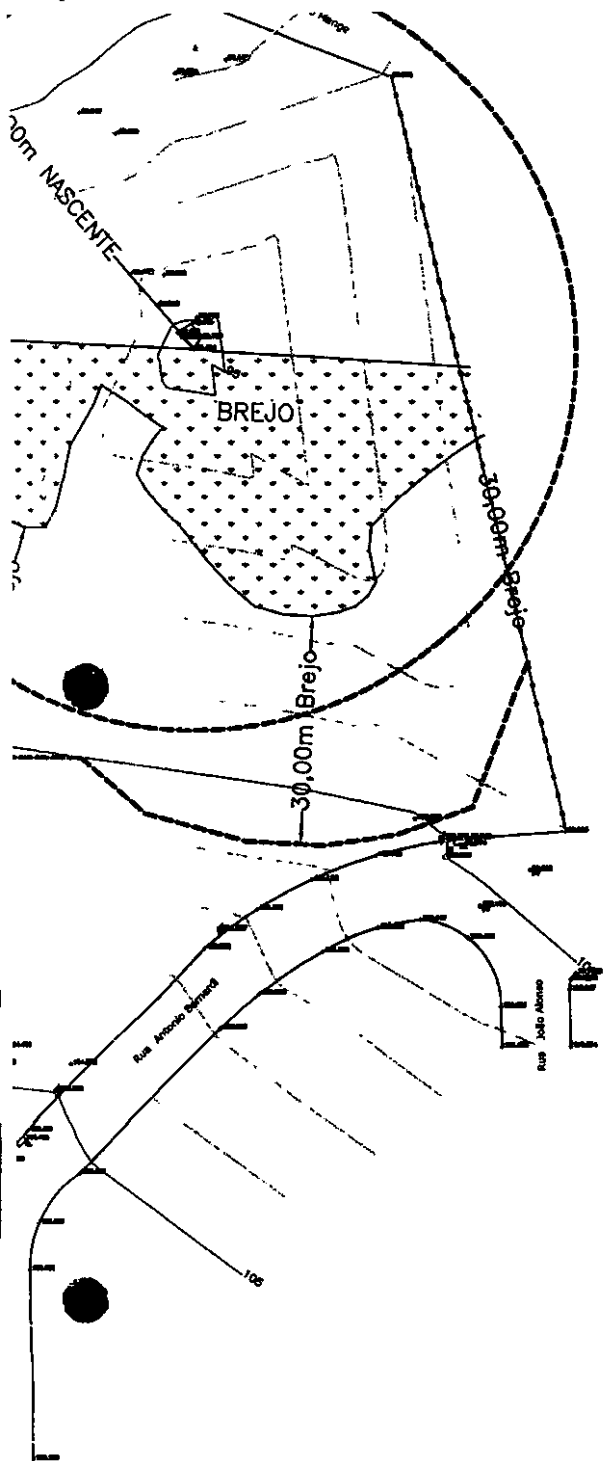

Fls. Nº. 1 a 3 (13)  
 Proc. Nº/Ano C.J. 15/2013

Fls. Nº. 04 9 a 13 (13)  
 Proc. Nº/Ano: 15450/13

Secretaria de Planejamento e Meio Ambiente

**ASSUNTO:**  
 Lev. Planialtimétrico da Praça da APAE  
**ENDEREÇO:** Rua João Mange, Rua Fermínio Bergamo, Rua Antonio Bernardes e Rua João Alonap.

**SERVIÇO:** LEVANTAMENTO PLANIALTIMÉTRICO CADASTRAL

**LEV/DESENHO:** Valnei Carlos Coelho  
 TÉCNICO AGRIMENSOR

**D.A.P.Solo:** Síney Fabiano Mendes Flor  
 ENGENHEIRO CIVIL

**D.G.P.O.P.:** Nair Katsumi Oganeku dos Reis  
 ENG<sup>o</sup> AGRIMENSOR

# DAPSolo

REFERÊNCIA

PROCESSO

ESCALA: 1/1000

DATA: 05/05/2013

LP15/13

FL. 01/03

DIVISÃO DE APROVAÇÃO DE PARCELAMENTOS DO SOLO  
 PREFEITURA DO MUNICÍPIO DE VALINHOS



7/09/2013  
↑

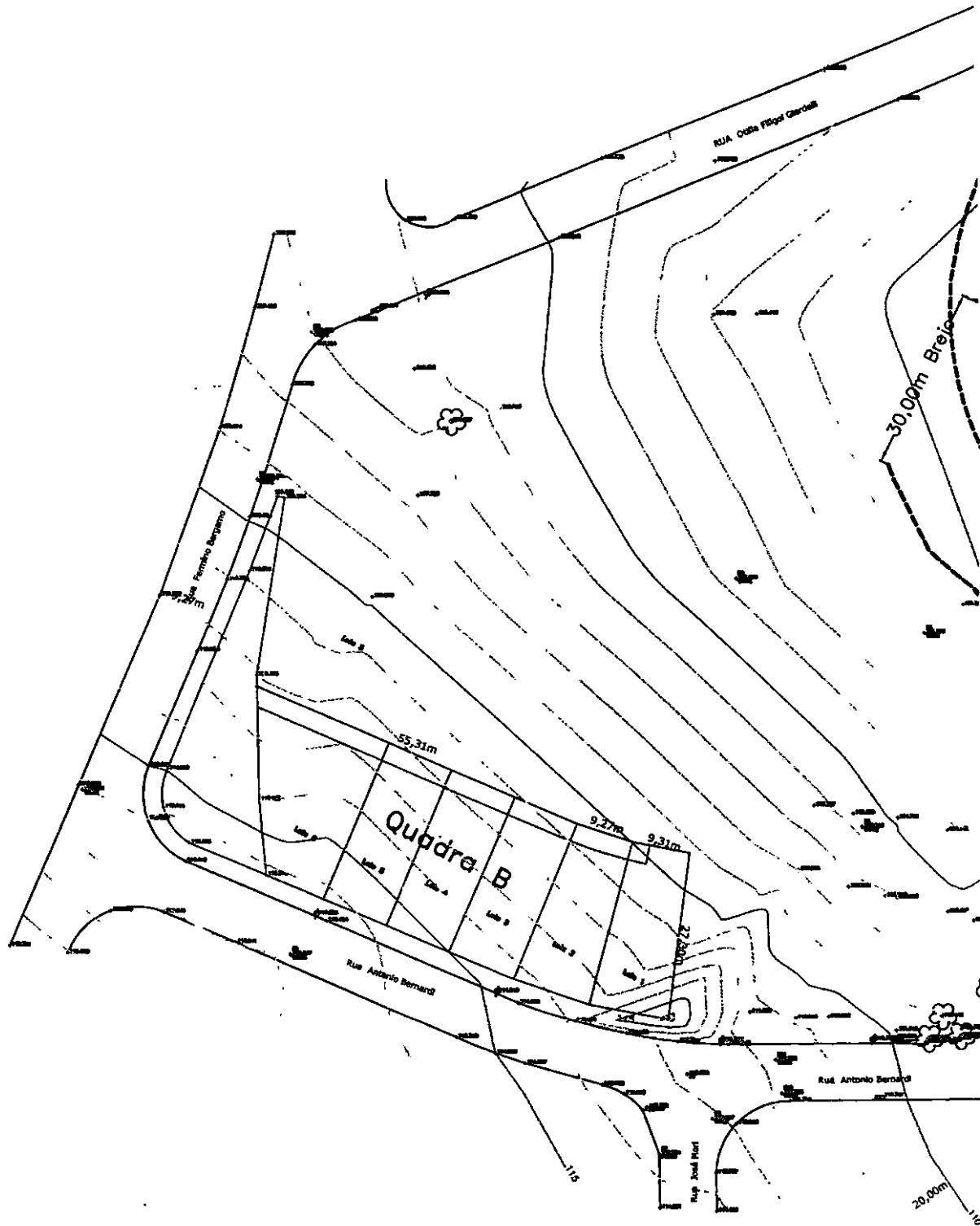



**PREFEITURA DO MUNICIPIO DE VALINHOS**  
Estado de São Paulo

Proc nº/ano

C. J. 15/2013

Fls. Nº. 05

Proc. Nº/Ano: 15450/13

Ao Engº Fabiano

Providenciado o solicitado, conforme levantamento Planialtimetrico em anexo na folha nº 04.

Em 15 de Junho de 2013.

*Valnei C. Coelho*  
**Valnei Carlos coelho**  
Técnico Agrimensor

Ao D. U.  
Para os devidos fins, em seguida

Em 17 JUN/2013.

*Fabiano*  
Engº Silvey Fabiano Mendes Fiori  
DIRETOR DA DIVISÃO DE APROVAÇÃO DE  
PARCELAMENTO DO SOLO



PREFEITURA DE  
**VALINHOS**

Proc. nº/ano

P.T. 15/2013 DU

Fls. Nº.

06

Rubrica

*[Handwritten signature]*

Proc. Nº/Ano:

15450/13

### À DIVISÃO DE CADASTRO

Encaminho o presente solicitando informações cadastrais da área pública referente ao levantamento topográfico LP 15/13.

DU. Em 07 de agosto de 2013.

Arq. Larissa T. Stroppa Rovere  
Diretora - DU/SPMA

### AO DEPARTAMENTO DE URBANISMO

O local em questão, refere-se à Praça APAE, oriunda de 3 Sistemas de Lazer dos Loteamentos Jardim Santa Helena, Jardim Recanto dos Pássaros II e Jardim Maria Ilydia, Bairro Capuava, objeto das matrículas nºs 13.360, 45.908 e 35.750, do 1º Registro de Imóveis da Comarca de Campinas, que integram a classe de bens públicos.

DC. em 12/08/2013

Maria Bernadete Prado  
Agente Administrativo I



À Divisão de Protocolo Geral,  
Solicito a abertura de processo administrativo referente ao Projeto de  
Urbanização da Praça APAE.  
DU, 09 de outubro de 2013.

**Arq. Larissa T. Stroppa Rovere**  
Diretora do DU/ SPMA

**CONCLUSÃO**

Em 09 de outubro de 2013, faço estes autos conclusos  
à(ao) **DEPARTAMENTO DE URBANISMO**.

Célia R. S. Fernandes  
Divisão de Protocolo Geral  
Diretora



**PREFEITURA DO MUNICÍPIO DE VALINHOS**  
Estado de São Paulo

Proc nº/ ano

15450/13

A arquiteta Elis,  
Encaminho o presente para desenvolvimento de projeto de  
urbanização da Praça APAE.  
DU, 11 de outubro de 2013.

**Arq. Larissa T. Stroppa Rovere**  
Diretora do D.U./ S.P.M.A.

Rua Antônio Bernardi próximo à A.P.P.





Rua Antônio Bernardi próximo à Rua Erno Tóth



Rua Antônio Bernardo próximo à Rua José Mori





Rua Otília Filigoi Giardelli esquina com Rua Fermino Bérghamo



Rua Otília Filigoi Giardelli





Rua Otília Filigoi Giardelli próximo à A.P.P.



Ao D.U.

Preliminarmente ao atendimento do solicitado, em função dos recursos hídricos e arbóreos incidentes no local, sugerimos a análise e manifestação do D.M.A. e D.P.J. a respeito de eventuais restrições e licenciamentos ambientais, assim como de projetos de plantios compensatórios que devam nortear a urbanização da praça objeto do presente.

Em 24 de outubro de 2013.

*Arq.º Elis Regina Lima Argenton*

Seção de Urbanismo e Projetos Públicos





Ao DMA,

Ciente do posicionamento da arq<sup>a</sup> Elis Argenton, à fl. 11, encaminho o presente para manifestação quanto ao uso da área pública em projetos de plantios compensatórios e demais restrições a serem previstas no projeto de urbanização.

DU, 24 outubro de 2013.

Arq. Larissa T. Stroppa Rovere  
Diretora do D.U./ S.P.M.A.

A(o) Eng<sup>o</sup> Agr<sup>o</sup>  
PARA OS DEVIDOS FINS  
D.M.A. 29 OUT. 2013

J.O. 27/2013, para análise e manifestação

Eng<sup>o</sup> Agr<sup>o</sup> Fernando Canton Antoniazzi  
Departamento de Meio Ambiente  
Diretor

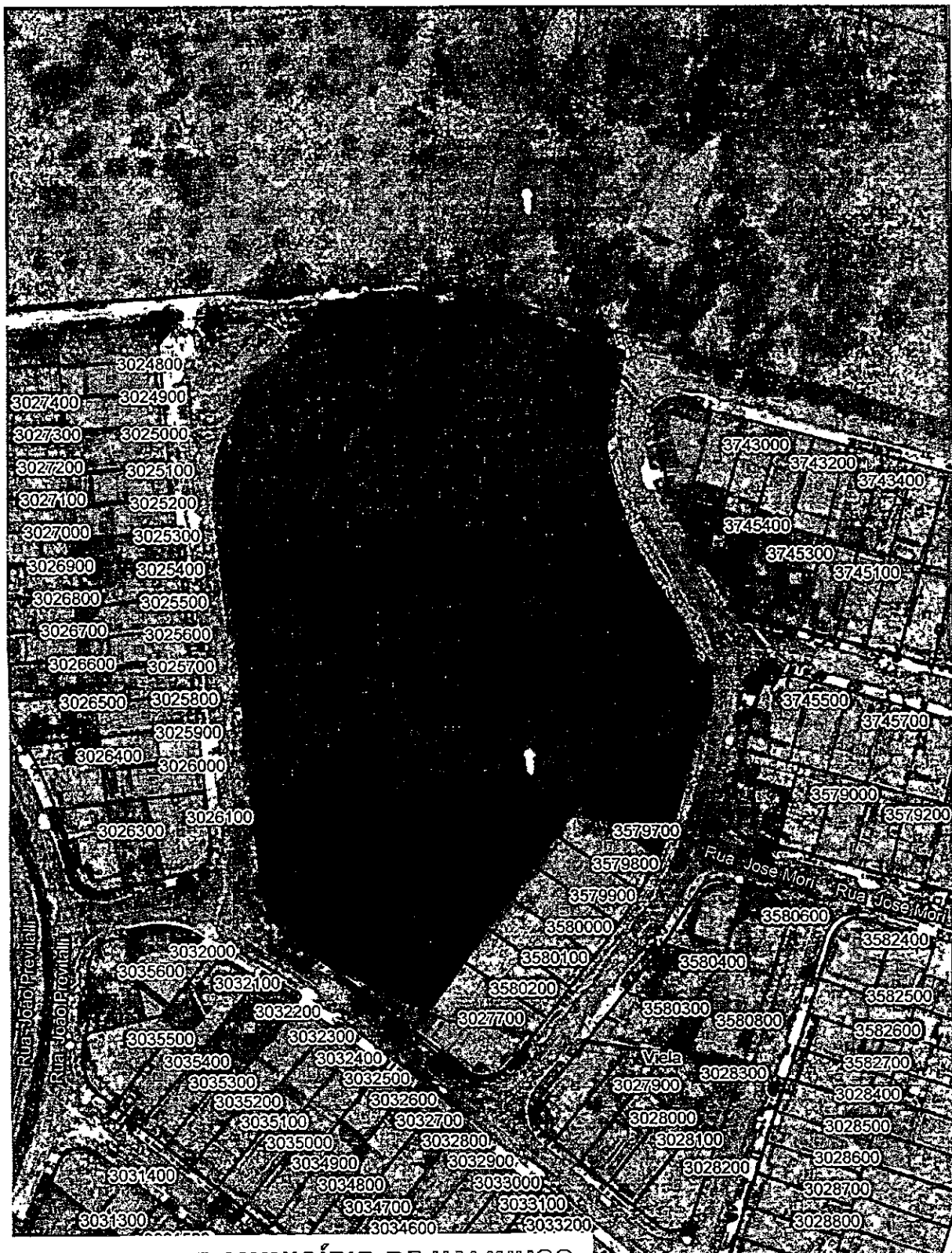

PREFEITURA DO MUNICÍPIO DE VALINHOS

ASSUNTO :



VISTO	RESP. EXECUÇÃO	VISTO DAPS	REVISÃO	DATA	ESCALA
			PROC. ADMINST.	ORIGINAL	1:1614 FOLHA



Ao Departamento de Meio Ambiente (DMA)

Após vistoria realizada em 04/11/2013, constatamos que na praça, objeto de pedido, há a presença de nascente, área de preservação permanente (APP), indivíduos arbóreos nativos e exóticos, e vegetação secundária em estágio inicial de regeneração.

Observamos que não tem sido realizadas manutenções na praça, uma vez que foi encontrada grande quantidade de plantas invasoras de grande porte e vigorosas entre as espécies nativas.

Verificamos que a praça tem uma porcentagem considerável de área coberta com vegetação secundária em estágio inicial de regeneração, que pode ser utilizada em projetos de plantios compensatórios, assim como o plantio para enriquecimento da APP da nascente.

No caso de intervenção em APP e supressão de árvores nativas, é necessário pedido de autorização junto ao Departamento de Meio Ambiente, obedecendo a Resolução CONAMA 369/2006, que dispõe sobre a intervenção e supressão de vegetação em APP e da DD nº287/2013/V/C/I, que regulariza o corte de árvores nativas isoladas.

Lembramos que durante a realização de movimentações de terra para execução de obras, deverão ser tomados os cuidados necessários a fim de se evitar erosão do solo e consequente interferência em edificações e cursos d'água existentes à jusante do terreno, de acordo com os artigos dispostos no Capítulo VI da Lei Municipal nº 2977, de 16 de julho de 1996.

Encaminhamos para ciência e procedimentos pertinentes.

DiMA, 04 de novembro de 2013.

  
**Juliana O. Machado**  
Engª Agrônoma  
CREA-SP 5061812181/D



A(o) D. U.  
PARA OS DEVIDOS FINS  
D.M.A. 04 NOV. 2013

com as informações que cabiam  
a este Departamento, fornecidas  
na cota retro da lavra da Eng<sup>o</sup>  
Agr<sup>o</sup> J.O. Machado, a qual esta  
Diretoria endossa em seu integral  
teor e forma.

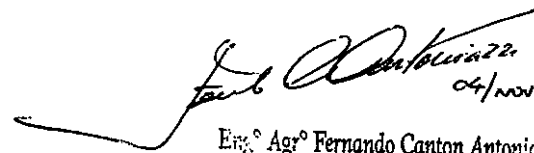
  
04/NOV/2013  
Eng<sup>o</sup> Agr<sup>o</sup> Fernando Canton Antoniazzi  
Departamento de Meio Ambiente  
Diretor

**À SOSP,**  
Solicito informações sobre o uso da área pública, tratada no presente  
processo administrativo, para plantios compensatórios de TAC.  
DU, 05 de novembro de 2013.



Arq. Larissa T. Stroppa Rovere  
Diretora do DU/ SPMA



AO DPJ  
PARA INFORMAR  
S.O.S.P. EM 06/11/13

Abraão Michelon  
Secretário de S.O.S.P.

**À SOSP.**

Informo que foram plantadas 1.364 mudas de árvores nativas no entorno da nascente e as margens do brejo que incidem na Praça denominada "APAE", plantio esse executado em cumprimento a TCCAs e TCRAs. Para elaboração do projeto de urbanização da referida área pública, recomendo que seja respeitada toda a A.P.P., que incide na área, uma vez que toda ela será reflorestada. Recomendo também que em toda a margem da A.P.P. seja deixado um aceiro de pelo menos 10 metros de largura para manutenção do plantio e segurança em caso de incêndio.

Obs - A área usada no plantio das mudas é igual a 8.876 metros quadrados.

DPJ - 08/11/2013

**ENG. AGR.º LAÉRCIO RONALDO FALSARELLA**  
Diretor de Divisão de Arborização e Viveiros  
de Mudas - DPJ/SOSP.

17  
15450/13

## A SECRETARIA DE PLANEJAMENTO E MEIO AMBIENTE

Encaminho o presente ratificando informação prestada pelo Eng<sup>o</sup> Laercio / DPJ.

SOSP, em 08 de novembro de 2013



**ABRAÃO MICHELON**

**SECRETÁRIO DE OBRAS E SERVIÇOS PÚBLICOS**

**RECEBIDO**  
EM 19/11/13  
AS Manhã HS.

Ao DU  
PARA OS DEVIDOS FINS  
S.P.M.A., EM 14/NOV 2013

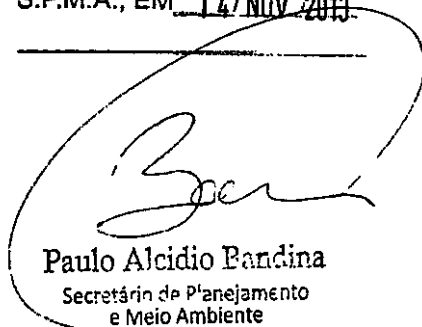

**Paulo Alcídio Bandina**  
Secretário de Planejamento  
e Meio Ambiente



**À DAPSolo,**

Ciente da existência de plantio de árvores nativas na área pública, através de TCCAs e TCRAs, informado pela SOSP à fl.16, solicito complementação do levantamento cadastral LP15/13.

Sugiro que as espécies arbóreas isoladas também sejam lançadas para futura avaliação de necessidade de supressão.

DU, 23 de novembro de 2013.

**Arq. Larissa T. Stroppa Rovere**  
**Diretora/ DU/ SPMA**

À Equipe de TOPOGRAFIA.  
Para os devidos fins, em seguida  
Em 02/DEZ/2013.  
  
Engº Silney Fabiano Mendes Fiori  
DIRETOR DA DIVISÃO DE APROVAÇÃO DE  
PARCELAMENTO DO SOLO

**JUNTADA**

NESTA DATA, JUNTOU-SE A ESTE PROCESSO DE Nº

15450/13 O(S) SEGUINTE(S) DOCUMENTO(S):

CT 22/2013 = DP6/301

Em 12 de 02 de 2013



# VALINHOS

Proc. nº/ano

15450/13

C.I. Nº 022/2013 – DPG

Valinhos, 11 de dezembro de 2013

Da: Divisão de Protocolo Geral

Para: **Divisão de Aprovação de Parcelamento do Solo**

Assunto : Processo nº 15450/2013

Solicito que seja encaminhado a esta Divisão de Protocolo Geral, o processo nº 15450/2013, em nome do Departamento de Urbanismo, para fins de anexação do processo nº 17998/2013.

Atenciosamente.

  
Célia R. S. Fernandes

Divisão de Protocolo Geral

**DIRETORA**





Ao Triv. Protocolo Gense  
Para os devidos fins, em seguida

Em 12 DEZ. 2013

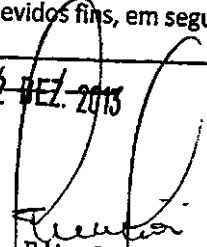
  
Engº Silney Fabiano Mendes Fiori  
DIRETOR DA DIVISÃO DE APROVAÇÃO DE  
PARCELAMENTO DO SOLO

### TERMO DE ANEXAÇÃO DE PROCESSOS

Nesta data anexou-se a este processo de nº. 15450/2013, o processo de nº 17998/2013, constando-se do controle e gerenciamento de processos. Divisão de Protocolo Geral, 17 de dezembro de 2013.

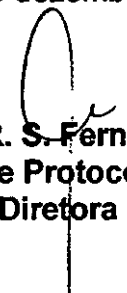
  
Célia R. S. Fernandes  
Divisão de Protocolo Geral  
Diretora



**Prefeitura de Valinhos**

**17998 / 2013 - 1**

Data: 28/11/2013 17:27

Requerente: GABINETE DO PREFEITO

Protocolado: DIVISÃO DE PROTOCOLO GERAL

Assunto: PROJETO

C.I. Nº 234/2013 - GP - URBANIZAÇÃO DE ÁREA PÚBLICA - RI  
VEREADOR ANTONIO BERNARDI - ENTRE OS BAIROS JD. MAR  
ELIDIA, JD. SANTA HELENA E RECANTO DOS PÁSSAROS  
MOVIMENTO PRÓ-PRAÇA DE ESPORTES



# VALINHOS

01	Je
Processo / Ano	
<b>CANCELADO</b>	

C.I. Nº 234 / 2013 – G.P

Valinhos, 28 de novembro de 2013.

Fls. nº. 22	Rubrica 9
Proc. nº 15450	Ano: 13

Do: Gabinete do Prefeito

Para: Divisão de Protocolo

**Assunto – Urbanização de Área Publica**

Fomos procurados por representantes Carlos Eduardo Guize e Everaldo Pozzuto do **Movimento Pró-praça de Esportes "A Castanheira"** – localizado à Rua Vereador Antonio Bernardi – entre os bairros Jd. Maria Elidia, Jd. Santa Helena e Recanto dos Pássaros – solicitando a elaboração de projeto para urbanizar a referida área.

Neste sentido, encaminho a **Divisão de Protocolo** para que esta solicitação receba a merecida atenção do Poder Público.

Atenciosamente,

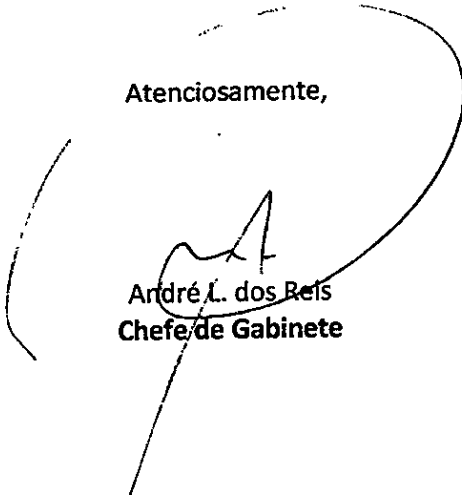
  
André L. dos Reis  
Chefe de Gabinete

PS. Contatos – Carlos Eduardo / 3859.9504 ou Everaldo Pozzuto / 3849.7369

# Evolução do movimento Pró-Praça de Esportes A Castanheira

O Clayton deu ao Paulo Bandina toda abertura possível a este Projeto  
28/04/2013 (180 dias).

Fis. nº 23	Rubrica
Proc. nº 15450	Ano: 13

- Início do movimento data de 10/10/2010.
- • 18/06/2013 Elaboração do Projeto de APP e da localização do veio d'água (em andamento), Paulo Bandina.
- 08/07/2013 Em certo evento o Paulo "área do APP" e do Projeto esta menor na Prefeitura, não é de se entender pois o Tonetti usou os dados da própria Prefeitura.
- 10/08/2013 Reunião para a avaliação da constituição da Associação dos Moradores. Realizada pelos moradores.
- 31/07/2-13 Já existe um número do Processo da Praça de Esportes A Castanheira?
- 31/07/2013 E a roçada da área de APP? E a identificação do veio d'água.
- • 31/07/2013 Já se passaram mais de 180 dias prometidos...
- 09/08/2013 Projeto esta parado, prioridade aos centros de Saúde. Previsão de início dentro de 10 dias. Posição estabelecida pela Larissa.
- 12/08/2013 Início das Obras com a Pista de atletismo, que nos posicionou que não tem como, pois o projeto tem que se desenvolver na sua totalidade.
- 30/09/2013 definição das prioridades:
  - Pista de atletismo.
  - Praça ao ar livre (kiosques, sanitários e lanchonete)
  - Quadra Poliesportiva (coberta e fechada de alambrado e vestiário)
  - água e iluminação.

Everaldo Pozzuto Secretário do Movimento pró-Praça de Esportes  
A Castanheiras F 3849-7369 email [everaldopoz@hotmail.com](mailto:everaldopoz@hotmail.com)



# VALINHOS

Proc. nº ~~17998/13~~ **CANCELADO**  
17998/13

Fls. nº 24 Rubrica 9  
Proc. nº 15450 Ano: 13

## CONCLUSÃO

Em 28 de novembro de 2013, faço estes autos conclusos à(o) **DEPARTAMENTO DE EXPEDIENTE**.

  
Célia R. S. Fernandes  
Divisão de Protocolo Geral  
Diretora

## RECEBIMENTO

EM 29 DE Novembro DE 2013  
recebi estes autos. as 10:36hs.

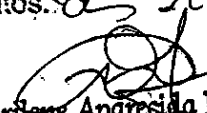
  
Marlene Aparecida Ferreira  
Assistente Técnico  
SECRETARIA DE ASSUNTOS JURÍDICOS E INSTITUCIONAIS



# VALINHOS

Proc. nº/Ano  
97998/2013

Fts. nº. 25 Rubrica  
Proc. nº 15450 Ano: 13

Preliminarmente, à **Secretaria de Planejamento e Meio Ambiente**, para informar.

GP, em 29 de novembro de 2013.



**ANDRÉ LUIZ DOS REIS**  
Chefe do Gabinete

At. DU

Para informar, de acordo com a área de atuação.

29 NOV 2013

S.P.M.A., em



**Paulo Alcidio Bandina**  
Secretário de Planejamento e Meio Ambiente



**PREFEITURA DO MUNICÍPIO DE VALINHOS**  
Estado de São Paulo

Proc. nº/Ano: 17998/13

Fis. nº. 26 Matrícula 9

Proc. nº 15450 Ano: 13

**A Chefia de Gabinete,**

Ciente do posicionamento do representante da comunidade dos bairros Jd. Maria Elidia, Jd. Santa Helena e Recanto dos Pássaros; informo que o Departamento de Urbanismo solicitou a abertura de processo administrativo para tratar do projeto de Urbanização da Praça da APAE – PA nº 15450/2013.

Devido a existência de Área de Preservação Permanente – APP na área pública e Compensações Ambientais, com plantio de espécies arbóreas, referentes à TACs assumidos pela prefeitura, o processo administrativo foi encaminhado à DAPSol./ SPMA para execução de levantamento topográfico cadastral para subsidiar o desenvolvimento do projeto de urbanização e o atendimento à legislação ambiental vigente.

D.U., 09 de dezembro de 2013.

**Arq. Larissa T. Stroppa Rovere**  
Diretora do DU/ SPMA



Proc. nº/ano 17998/2013
----------------------------

Fls. nº 27 Rubrica
Proc. nº 15450 Ano: 13

À **Divisão de Protocolo Geral**, para anexar este expediente administrativo ao processo de nº 15.450/2013, c/s. à **Divisão de Aprovação de Parcelamento do Solo**, para continuidade das providências.

SAJI/DE, em 10 de dezembro de 2013.

**EDILSON DERMIVAL ROVERE**  
Diretor do Departamento de Expediente  
Secretaria de Assuntos Jurídicos e Institucionais

**TERMO DE ANEXAÇÃO DE PROCESSOS**

Nesta data anexou-se este processo de nº 17998/2013, ao processo de nº 15450/2013, constando-se do controle e gerenciamento de processos. Divisão de Protocolo Geral, 17 de dezembro de 2013.

  
**Célia R. S. Fernandes**  
Divisão de Protocolo Geral  
Diretora





Estado de São Paulo

Fis. nº. 28 Rubrica *Q*  
PROC. nº 15450 Ano: 13

**CONCLUSÃO**

Em 17 de dezembro de 2013, faço estes autos conclusos à(ao) **DIVISÃO DE APROVAÇÃO DE PARCELAMENTO DO SOLO.**

*[Signature]*  
Célia R. S. Fernandes  
Divisão de Protocolo Geral  
Diretora

**À Equipe de Topografia**

Para informar quanto ao levantamento planialtimétrico da área em questão.

DAPSOLO, em 18 de Dezembro de 2013.

*[Signature]*  
Engº **Silney Fabiano Mendes Fiori**  
Divisão de Aprovação de Parcelamento do Solo - SPMA  
Diretor

**JUNTADA**  
NESTA DATA, JUNTOU-SE A ESTE PROCESSO DE Nº  
*15450/13* O (OS) SEGUINTE(S) DOCUMENTO(S):  
*LP-15/13*

em *27* de *Junho* de *2014*

*[Signature]*  
Ategard *Vitor de Andrade*  
Tecnico Agrimensor  
DAPSOLO / SPMA

construção de muro	plano de inspeção	prova de resistência	prova de deformação	prova de tração	prova de cisalhamento
<input checked="" type="checkbox"/>	<input checked="" type="checkbox"/>	<input type="checkbox"/> (Núcleo)	<input type="checkbox"/> (Superfície)	<input type="checkbox"/> (Cabeça)	<input type="checkbox"/> (Cabeça)

Fis. N° 29 Rubrica: *[assinatura]*  
 Proc. N°/Ano 45460/13

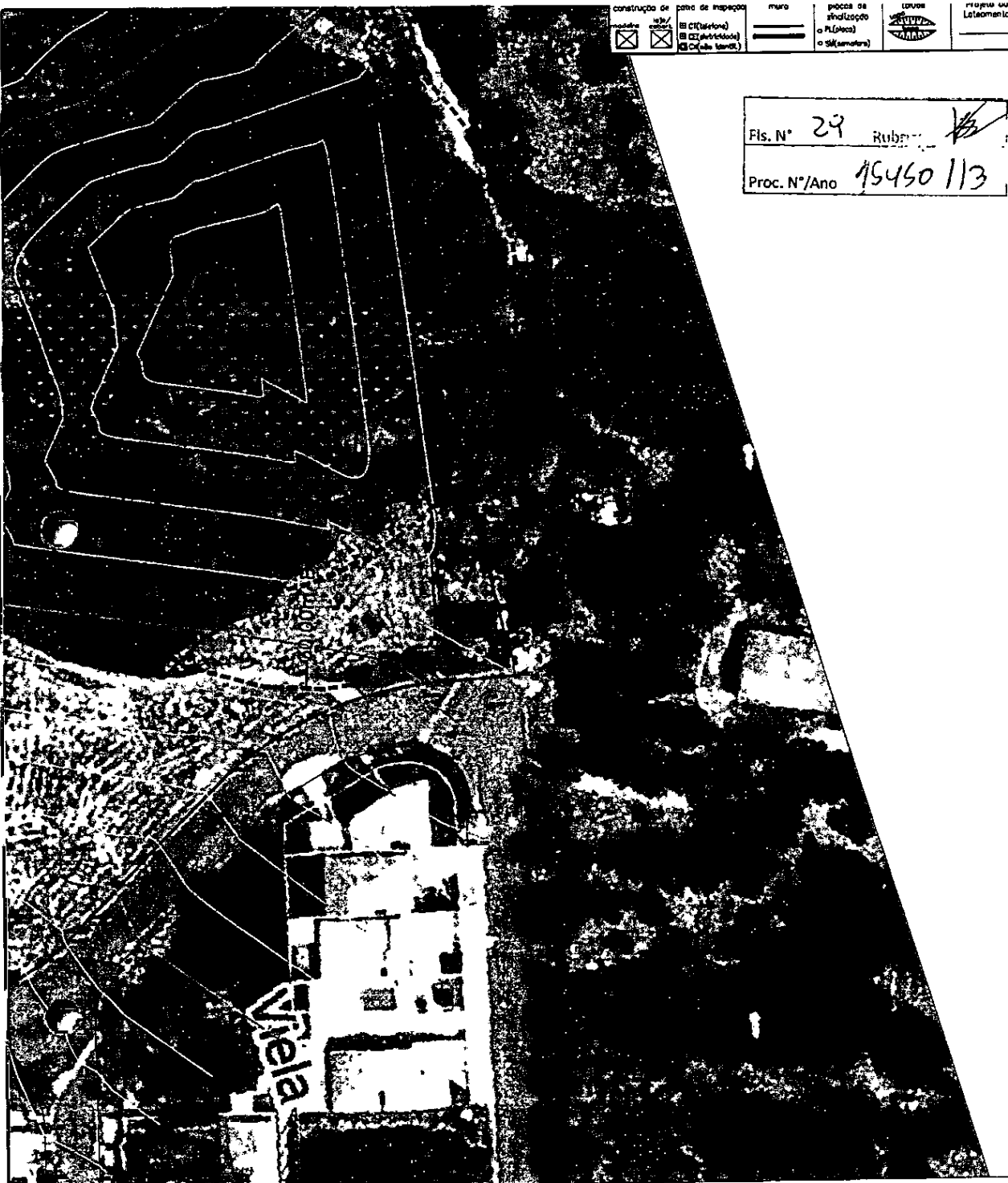

**SPMA**

Secretaria de Planejamento e Meio Ambiente

ASSUNTO: Lev. Planialtimétrico da Praça da APAE  
 ENDEREÇO: Rua João Mange, Rua Fermino Bergamo, Rua Antonio Bernardi e Rua João Alonso.

SERVIÇO LEVANTAMENTO PLANIALTIMÉTRICO CADASTRAL

LEV./DESENHO: Valnei Carlos Coelho  
 TÉCNICO AGRIMENSOR

D.A.P.Solo: Síney Fabiano Mendes Fion  
 ENGENHEIRO CIVIL

D.G.P.O.P.: Nair Katsumi Oganeke dos Reis  
 ENG.º AGRIMENSOR

*[Handwritten signature]*

**DAPSolo**

REFERÊNCIA  
 PROCESSO  
 ESCALA: 1 / 1000  
 DATA 05 / 05 / 2013

LP15/13

EL 0103

DIVISÃO DE APROVAÇÃO DE PARCELAMENTOS DO SOLO  
 PREFEITURA DO MUNICÍPIO DE VALINHOS

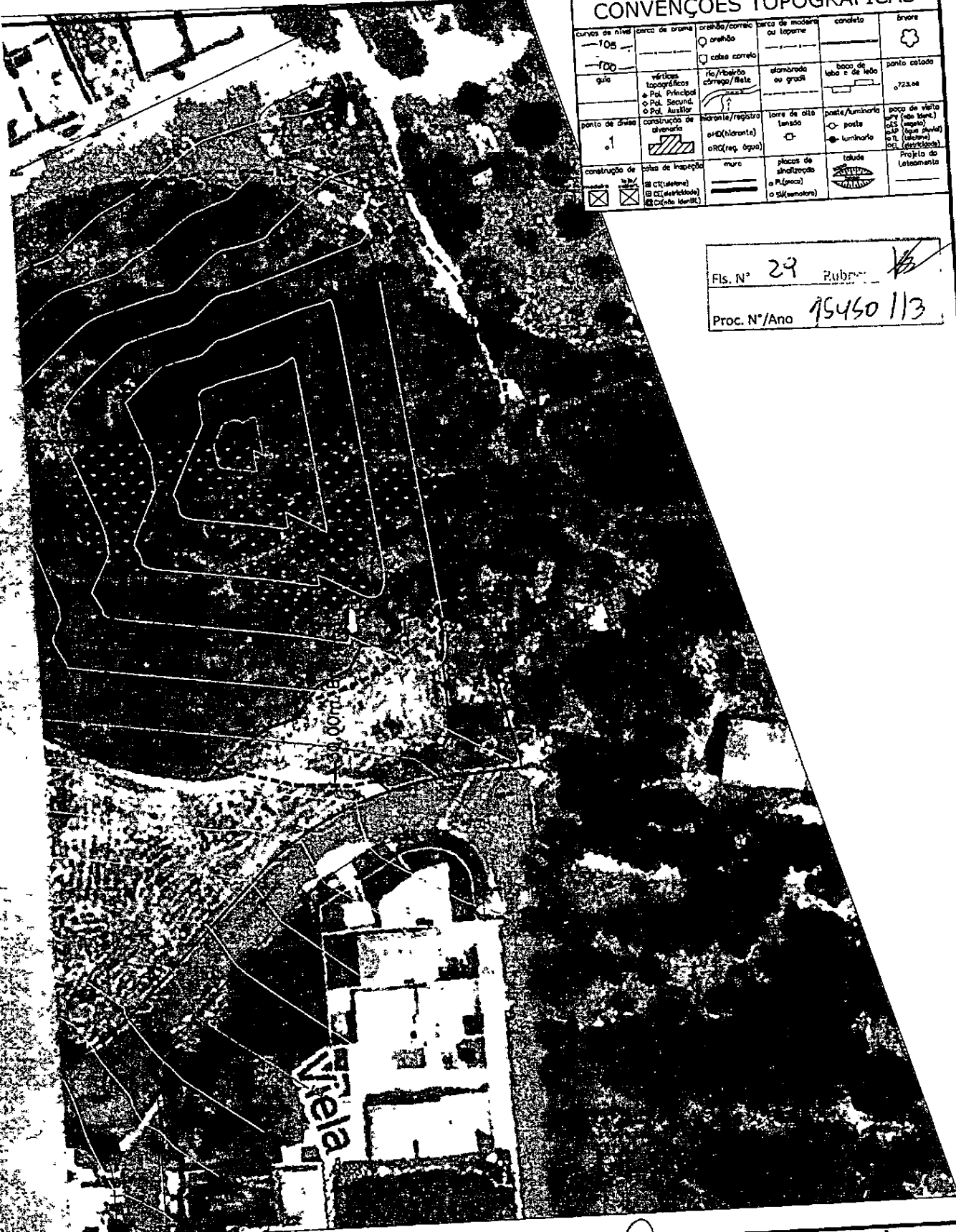

### CONVENÇÕES TOPOGRÁFICAS

curvas de nível 105 100	parco de brama	orelha/correio <input type="checkbox"/> orelha <input type="checkbox"/> calça correio	parco de madeira ou tapume	concreto	brasa
rua	vértices topográficas e Pol. Principal e Pol. Secund. e Pol. Auxiliar	rio/barragem córrego/leito	alameda ou grade	bacia de lagoa n. de lago	ponto cotado 0,23.04
ponto de cota 01	construção de alvenaria	mirante/registro o RD (hierante) o RG (reg. água)	larva de oite lançado	poste/Auminho - poste - luminária	poco de visita em (são bene.) o S (seguro) o P (que puxa) o L (lagoa) o R (residência)
construção de <input checked="" type="checkbox"/> muro <input checked="" type="checkbox"/> muro <input checked="" type="checkbox"/> muro	bitas de traço o C (cabeleira) o E (estrada) o D (debe harr)	muro	placas de sinalização o P (pico) o S (semotora)	alude	Projeto do Loteamento

Fls. N° 29 Rubrica *[assinatura]*  
Proc. N°/Ano 95450/113

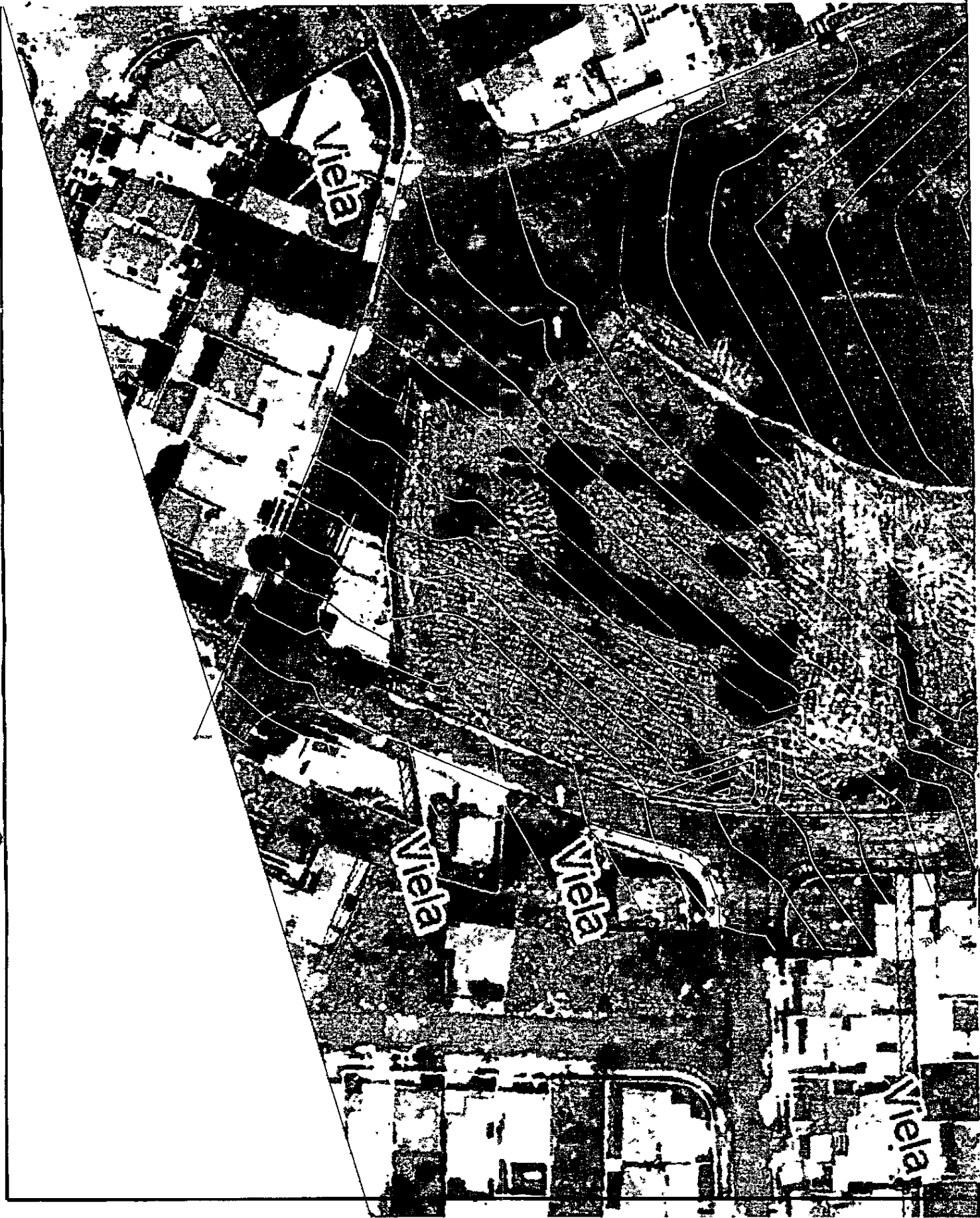



**Ao Diretor de Aprovação de Parcelamento do Solo.**

Conforme solicitado segue em anexo levantamento planialtimétrico da área em questão

DAPSOLO, em 13 de janeiro de 2014.

  
**Edgard Vitor de andrade**  
Técnico Agrimensor

Aq. D. Urbanismo  
Para os devidos fins, em seguida

Em 28/JAN/2014

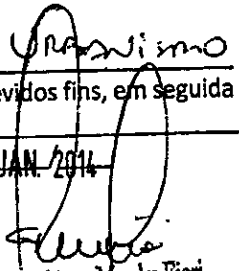
  
Engº Silney Fabiano Mendes Fiori  
DIRETOR DA DIVISÃO DE APROVAÇÃO DE  
PARCELAMENTO DO SOLO

**À arquiteta Elis,**

Uma vez providenciada a complementação do levantamento cadastral da Praça da APAE, encaminho o presente para desenvolvimento do Projeto de Urbanização.

Sugiro que a Secretaria de Esportes e Lazer oriente e acompanhe o desenvolvimento do projeto a fim de garantir o atendimento às normas vigentes

DU, 31 de janeiro de 2014.

  
**Arq. Larissa T. Stroppa Rovere**

**Diretora de DU/S.P.M.A.**

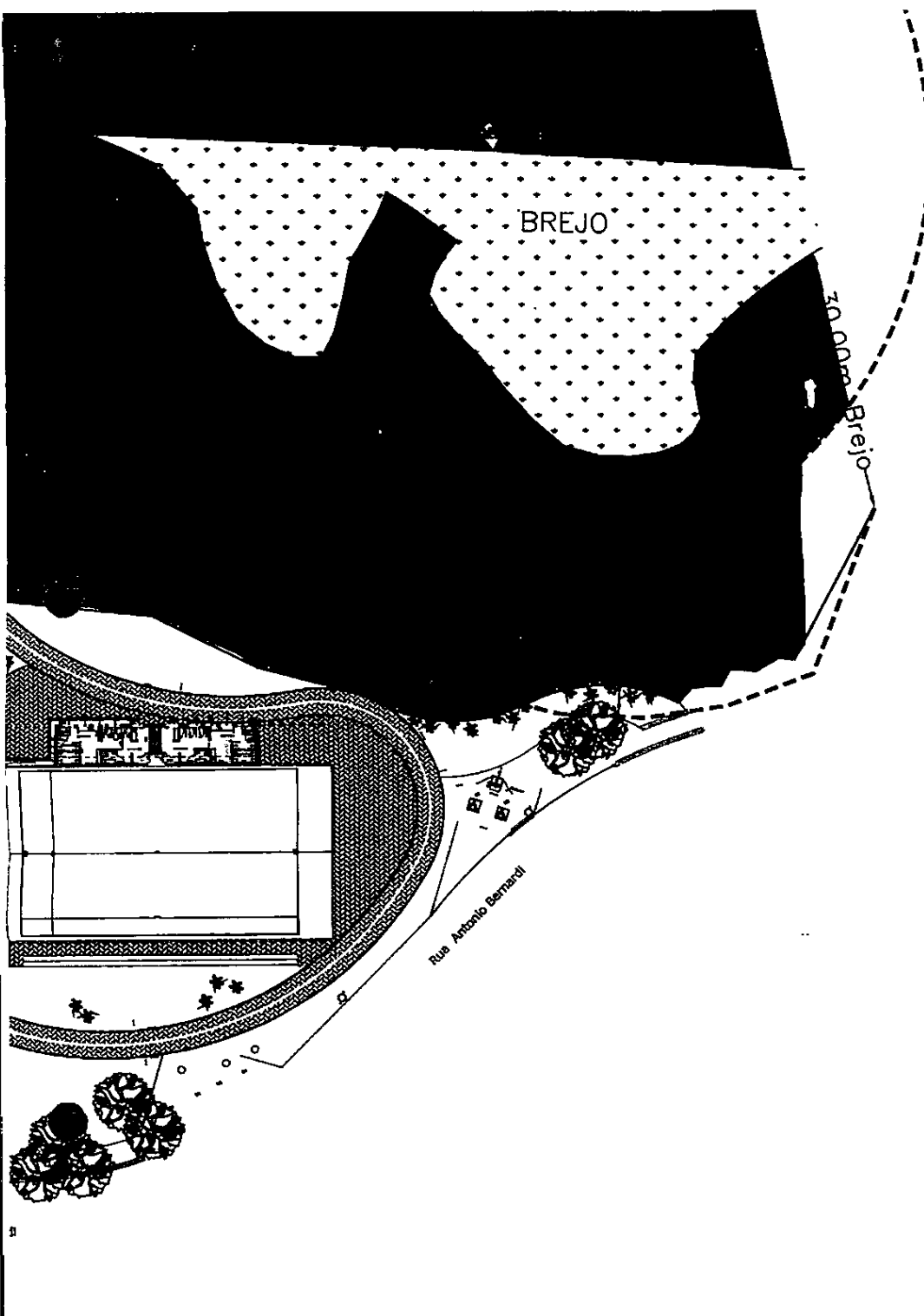

**SUPP**  
 SEÇÃO DE URBANISMO E PROJETOS PÚBLICOS

**ASSUNTO**  
**PROJETO BÁSICO - URBANIZAÇÃO DA PRAÇA APAE**  
 Local: Rua Vereador Antônio Bernardi - Recanto dos Pássaros/Jd. Santa Helena - Valinhos / SP  
**CONTEÚDO: IMPLANTAÇÃO**

**PROJETO:** ELIS REGINA DIAS OLIVEIRA LIMA ARGENTON  
 ARQUITETA

**REVISÃO:** Arq. LARISSA T. STROPPA ROVERE  
 DIRETORA DE URBANISMO

**SECRETÁRIO:** PAULO ALCÍDIO BANDINA  
 SECRETÁRIO DE PLANEJAMENTO E MEIO AMBIENTE

PROC. ADM.  
 17998 / 2013  
 MEMORIAL DESCRITIVO  
 00/0000  
 ESCALA - 1:750  
 DATA 2307/2014

S.U.P.P. - D.U. - S.P.M.A.  
 PREFEITURA DO MUNICÍPIO DE VALINHOS

ORIGINAL  
**09/14**

FL. 01/12

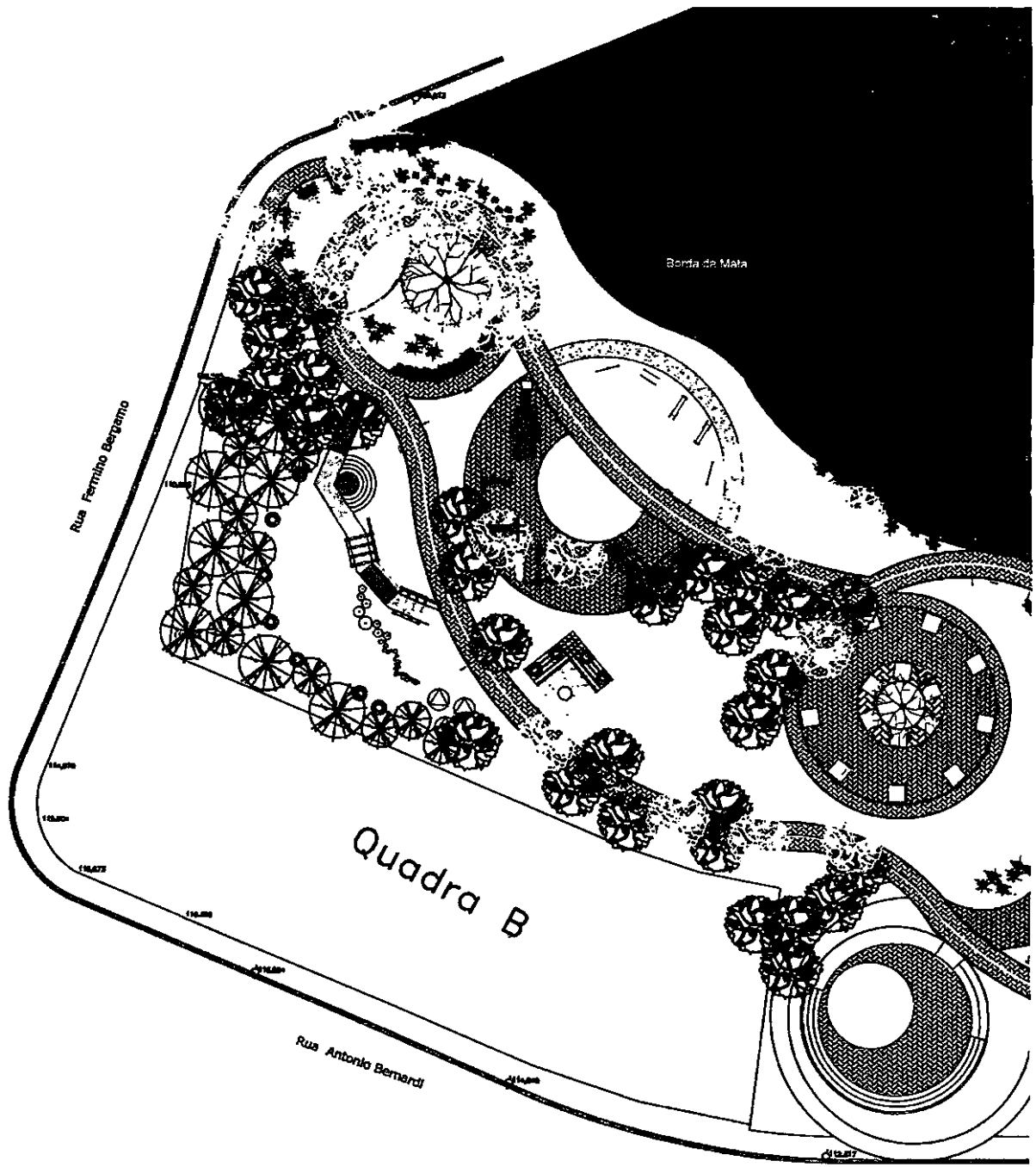

ANOTAÇÕES:

---

---

---

---

---

---

---

---

Fis. N° 37 Rubrica *AL*  
3450/13

borda u-

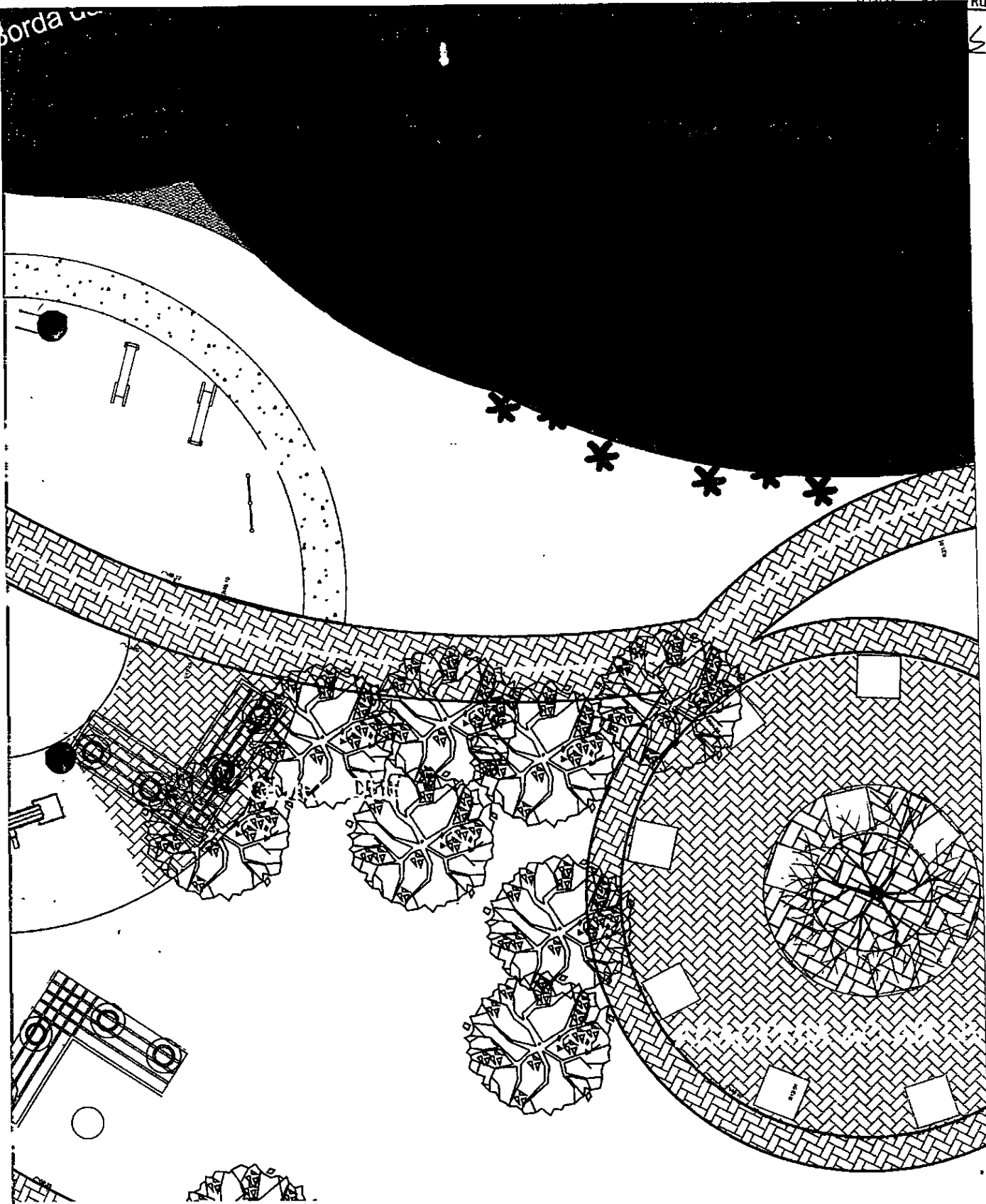



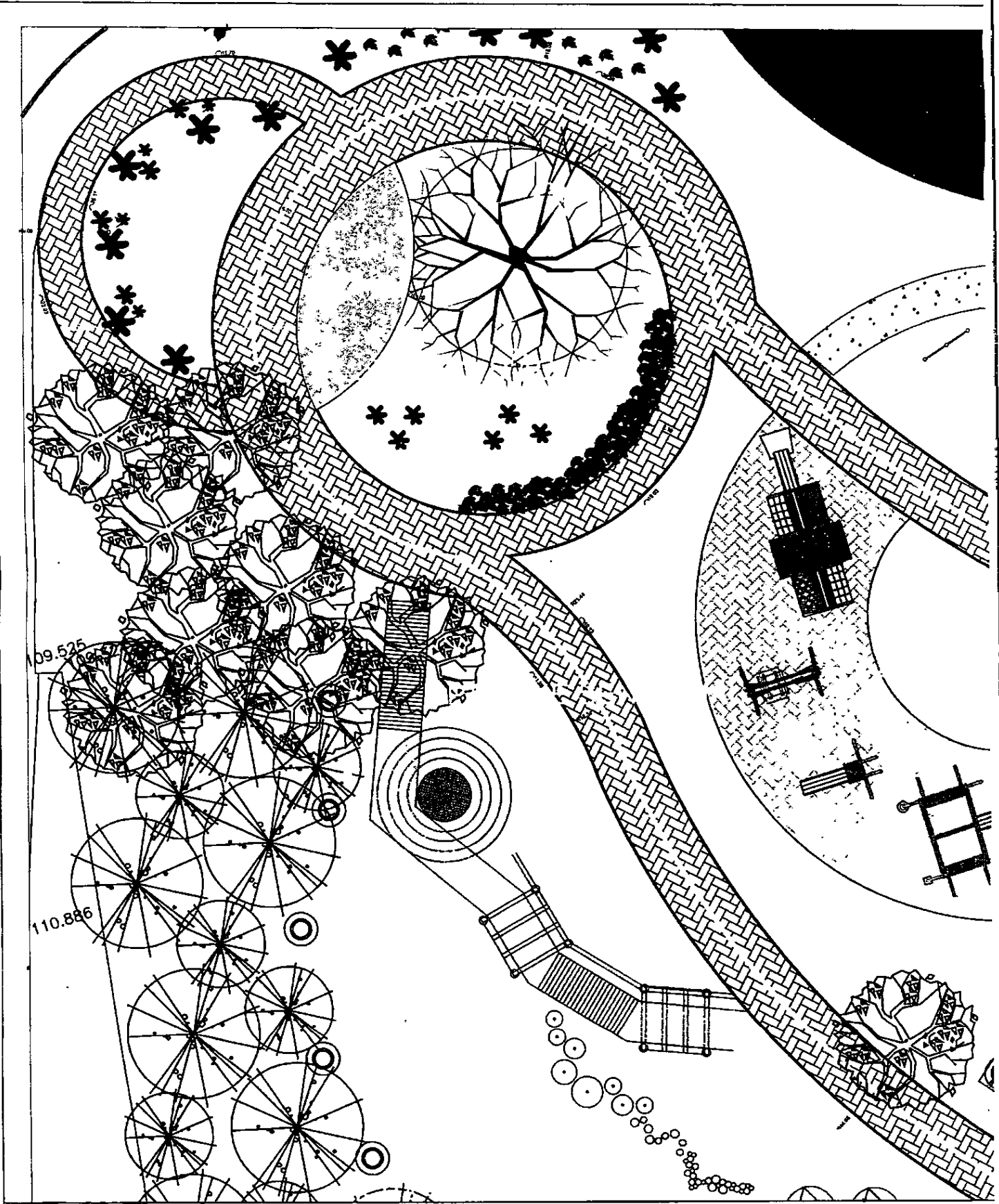

09.525

110.886

ANOTAÇÕES

Fis. N° 35 Rubrica *al*  
Proc. N°/Ano 15490/13

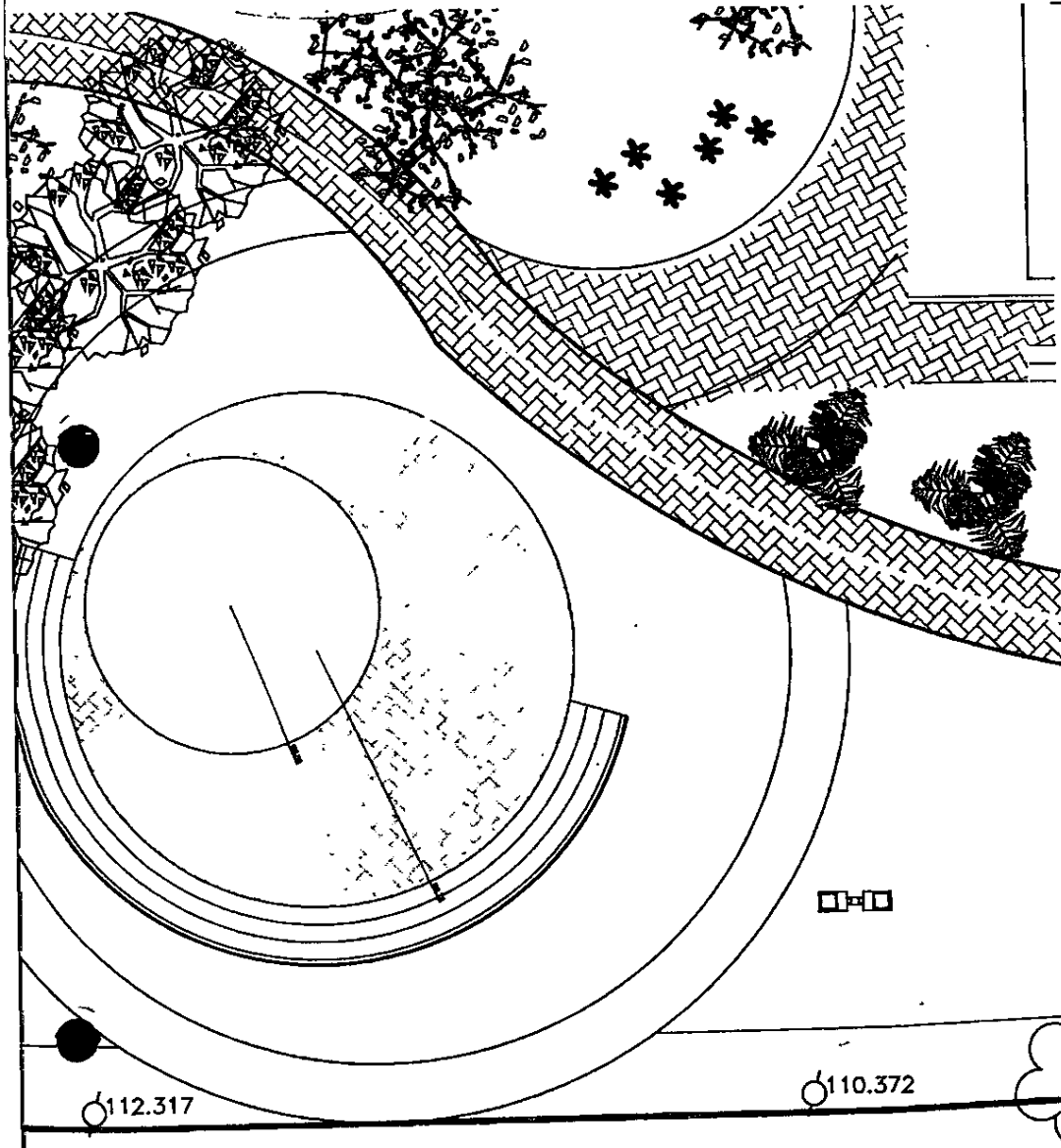

D.º Antonio Bernardi

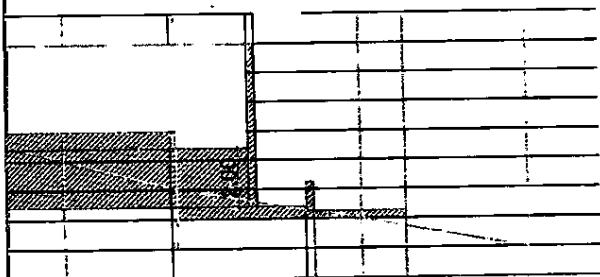

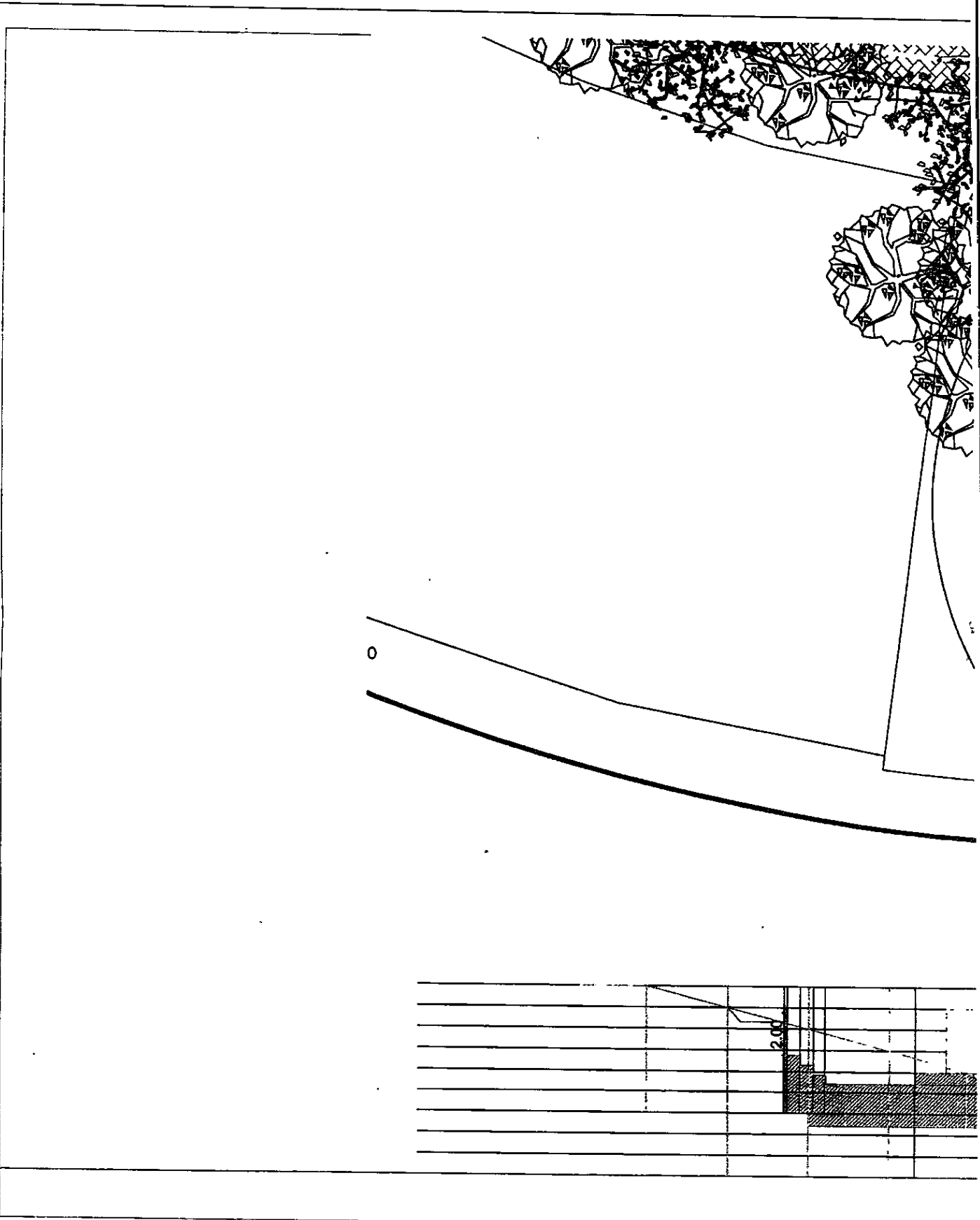

ANOTAÇÕES:

Fig. N° 34 Rubrica *ul*  
15450/13

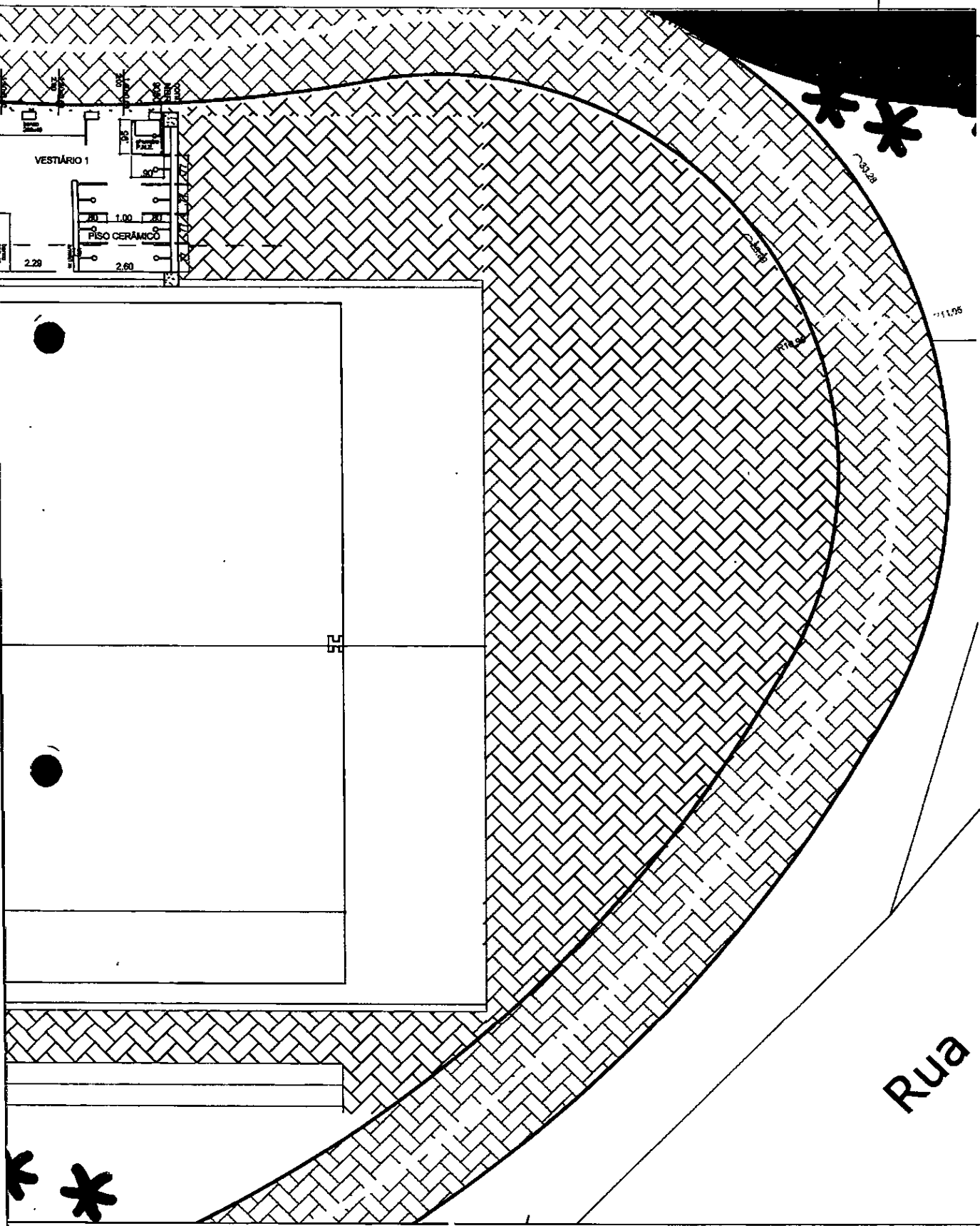

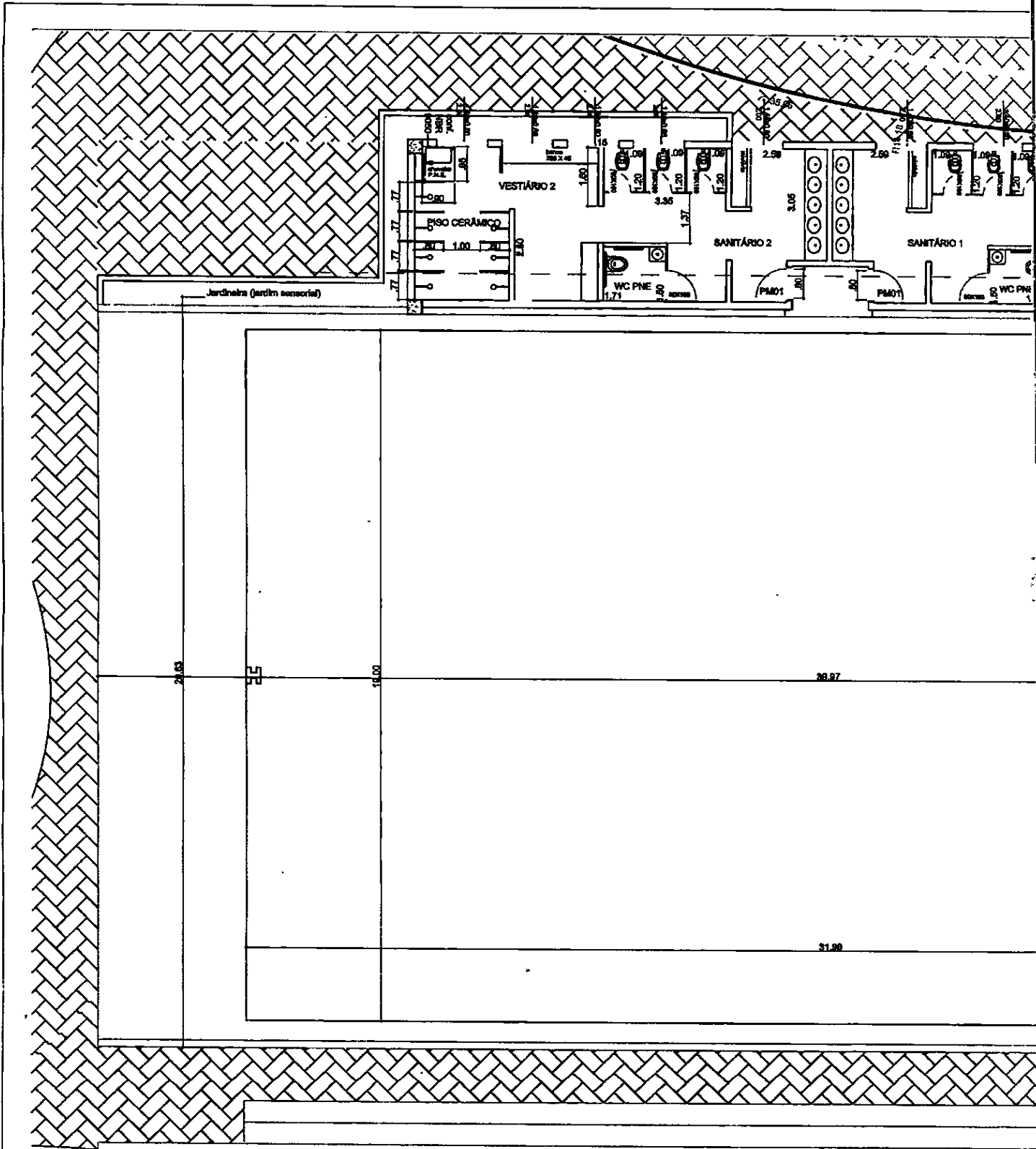

ANOTACÕES

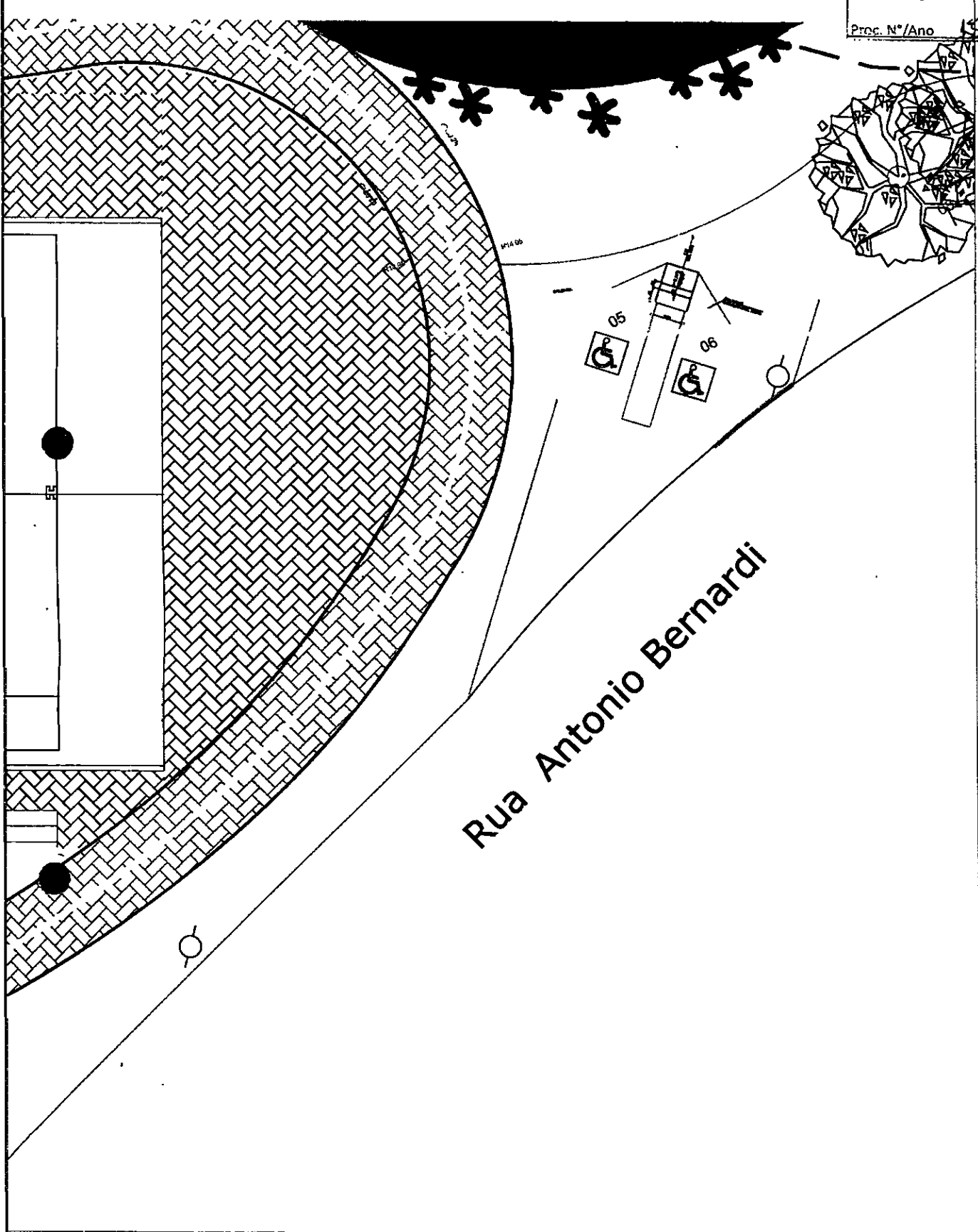

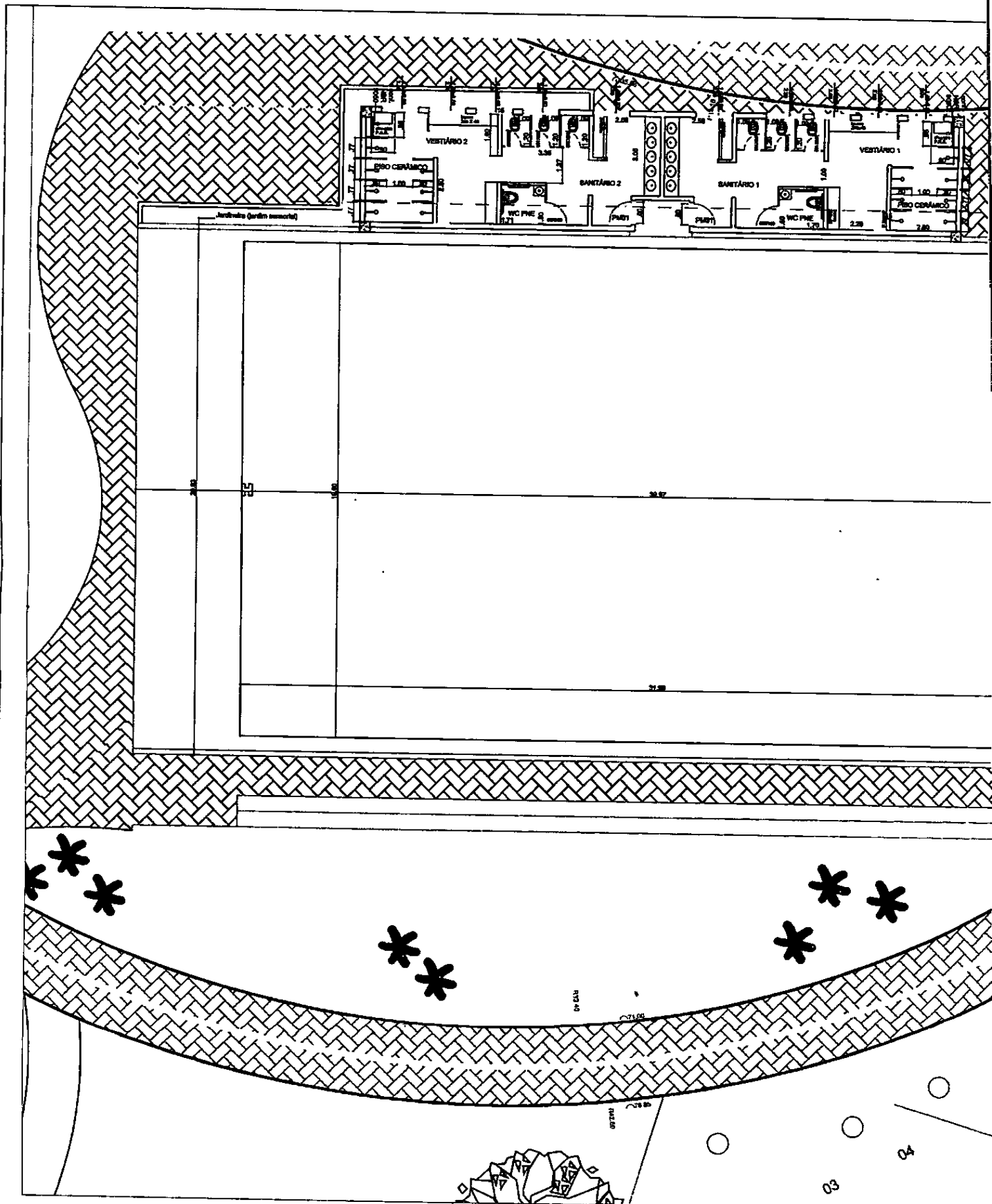

ANOTAÇÕES:

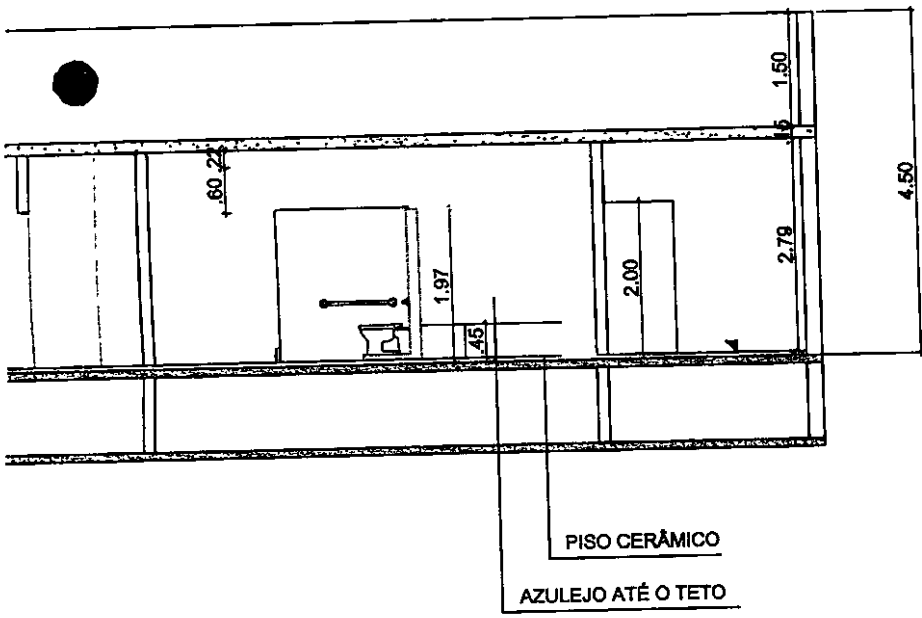
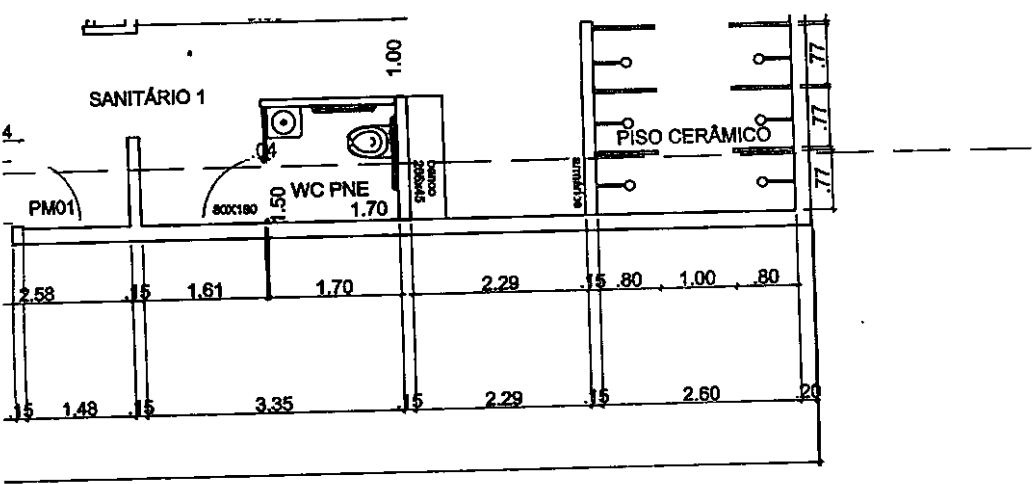

**SUPP**  
SEÇÃO DE URBANISMO E PROJETOS PÚBLICOS

ASSUNTO  
**PROJETO BÁSICO - URBANIZAÇÃO DA PRAÇA APAE**  
 Local: Rua Vereador Antônio Bernardi - Recanto dos Pássaros/Jd. Santa Helena - Valinhos / SP  
 CONTEÚDO: VESTIÁRIOS

PROJETO: ELIS REGINA DIAS OLIVEIRA LIMA ARGENTON  
 ARQUITETA

REVISÃO: Arq. LARISSA T. STROPPA ROVERE  
 DIRETORA DE URBANISMO

SECRETÁRIO: PAULO ALCÍDIO BANDINA  
 SECRETÁRIO DE PLANEJAMENTO E MEIO AMBIENTE

PROC. ADM.  
 17998 / 2013  
 MEMORIAL DESCRITIVO  
 00/0000  
 ESCALAS INDICADAS  
 DATA 2307/2014  
 ORIGINAL  
**09/14**

S.U.P.P. - D.U. - S.P.M.A.  
 PREFEITURA DO MUNICÍPIO DE VALINHOS

FL. 0012



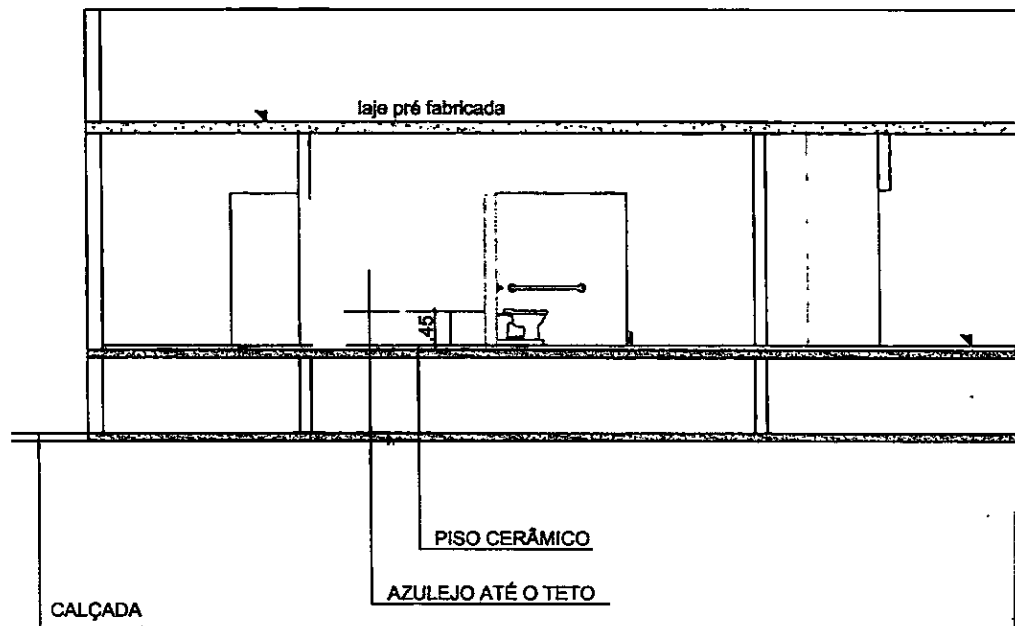
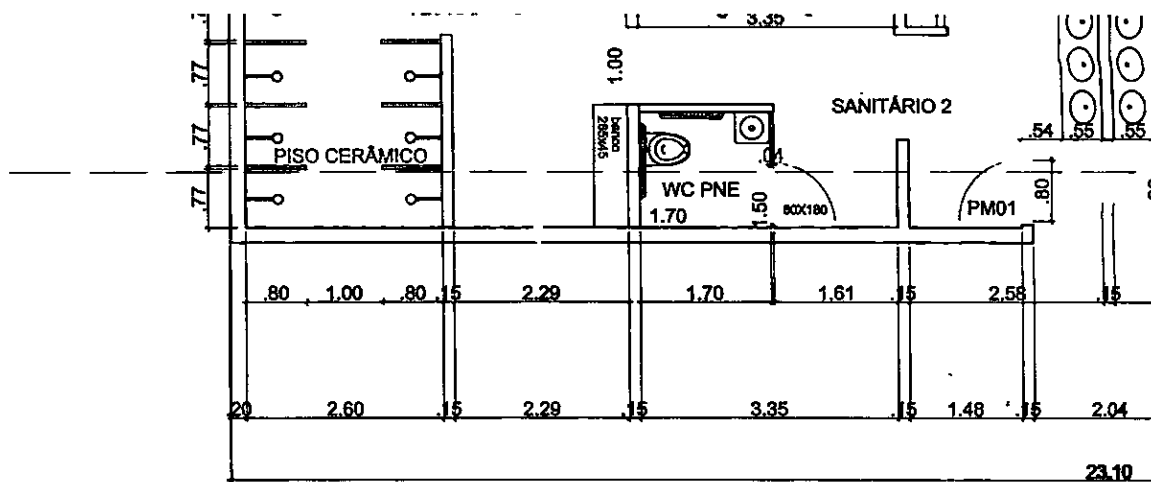

ANOTAÇÕES:

---



---



---



---



---



---



---



---

FIS. N° 37 Rubrica *il*  
Proc. N°/Ano 15460/13

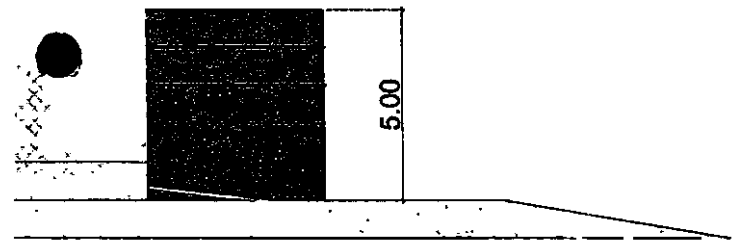
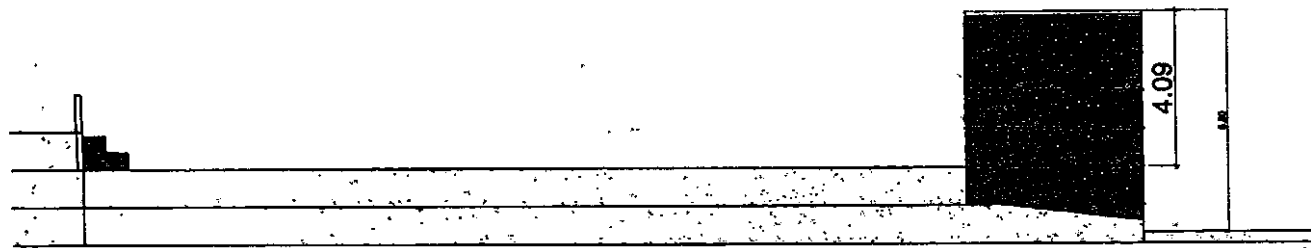

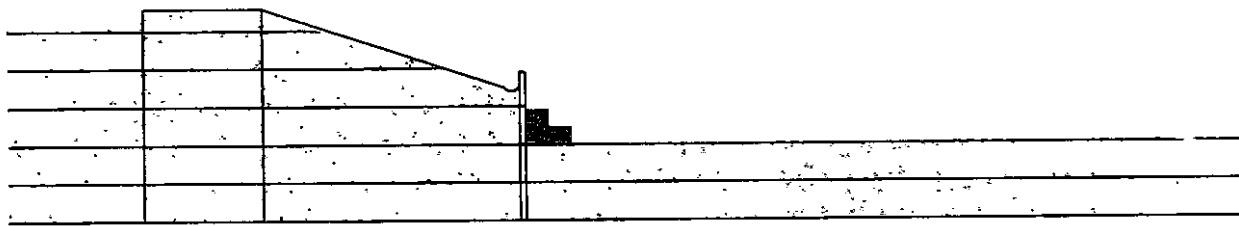
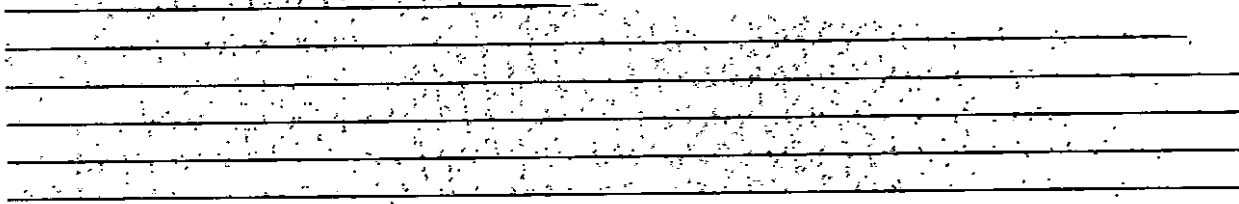

ANOTAÇÕES.

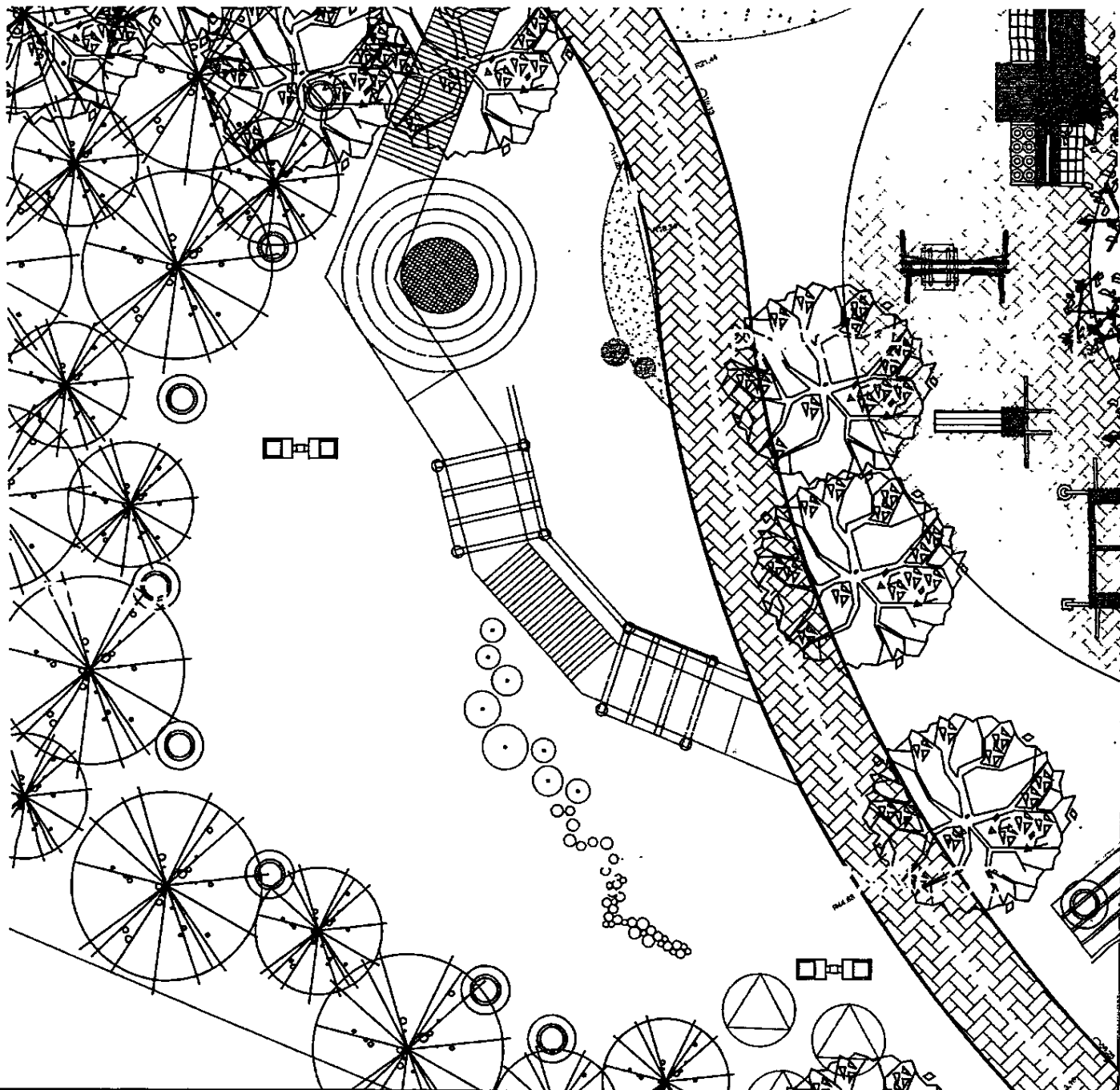

ANOTAÇÕES:

---

---

---

---

---

---

---

---

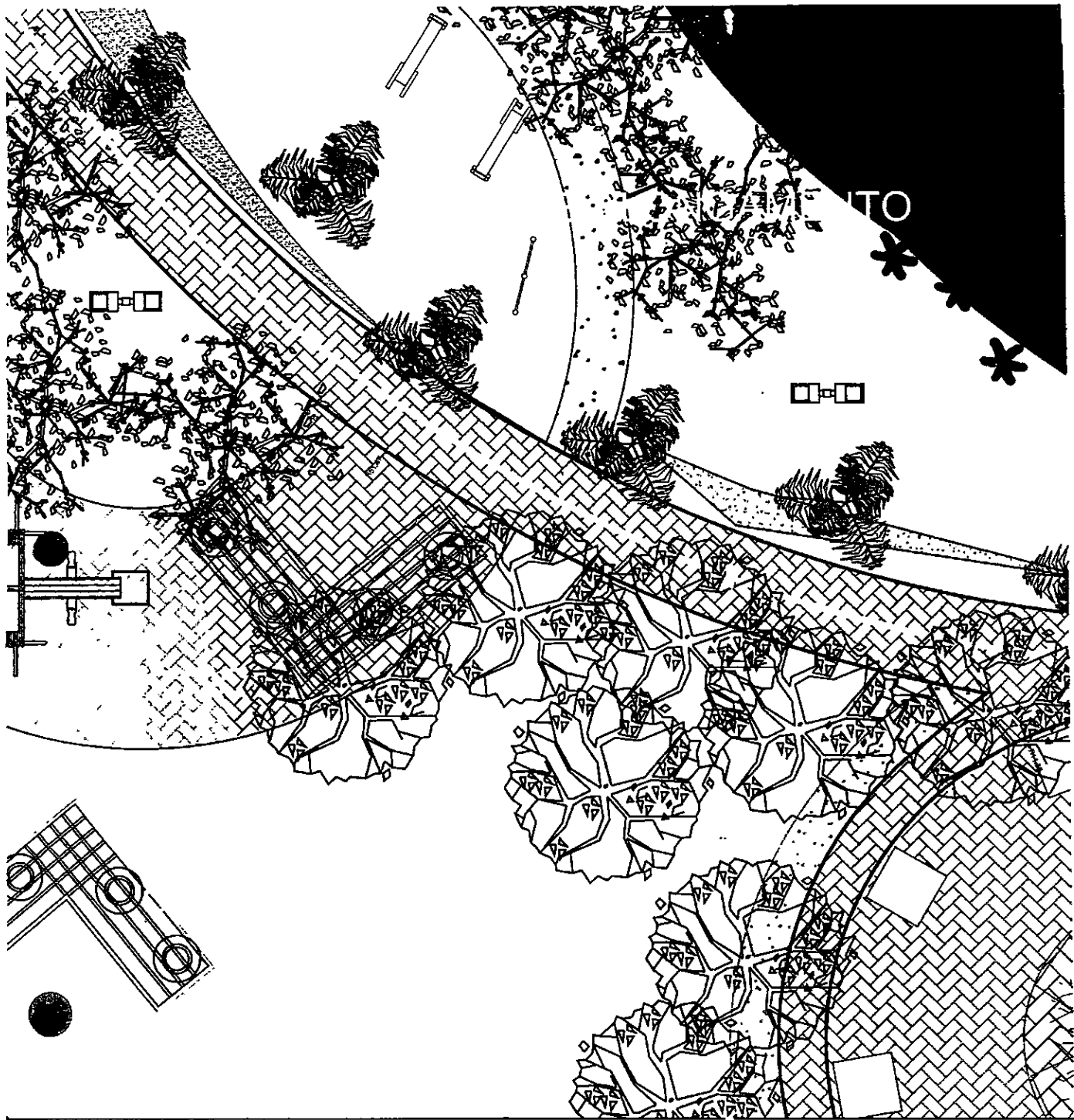

**SUPP**  
 SEÇÃO DE URBANISMO E PROJETOS PÚBLICOS

ASSUNTO  
**PROJETO BÁSICO - URBANIZAÇÃO DA PRAÇA APAE**  
 Local: Rua Vereador Antônio Bernardi - Recanto dos Pássaros/Jd. Santa Helena - Valinhos / SP

DETALHE IMPLANTAÇÃO 2

PROJETO: ELIS REGINA DIAS OLIVEIRA LIMA ARGENTON  
 ARQUITETA

REVISÃO: Arq. LARISSA T. STROPPA ROVERE  
 DIRETORA DE URBANISMO

SECRETÁRIO: PAULO ALCÍDIO BANDINA  
 SECRETÁRIO DE PLANEJAMENTO E MEIO AMBIENTE

PROC. ADM.  
 17998 / 2013

MEMORIAL DESCRITIVO  
 00/0000

ESCALA 1:200

DATA 23/07/2014

ORIGINAL  
**09/14**

S.U.P.P. - D.U. - S.P.M.A.  
 PREFEITURA DO MUNICÍPIO DE VALINHOS

FL. 12/12

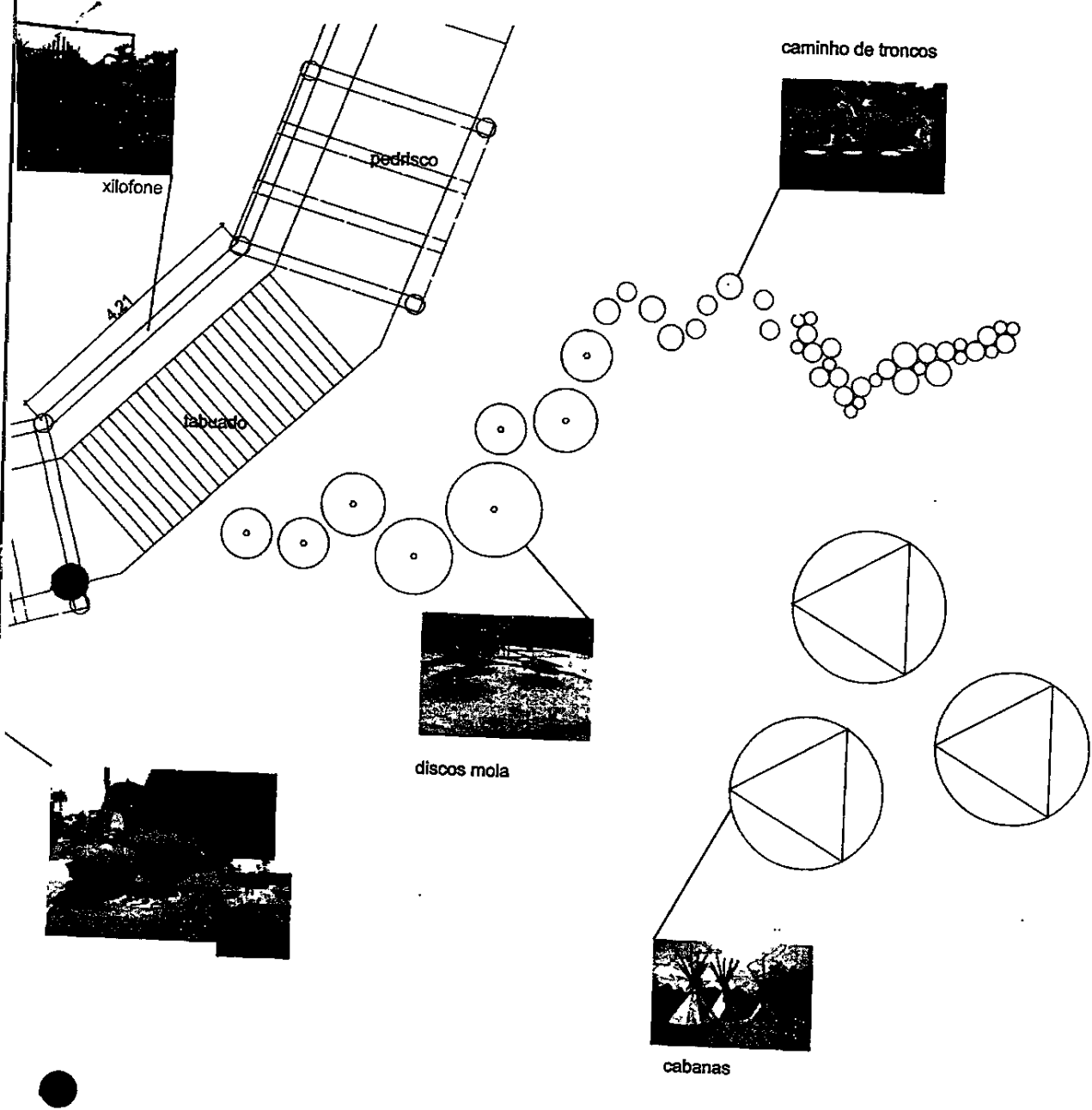

**SUPP**  
 SEÇÃO DE URBANISMO E PROJETOS PÚBLICOS

ASSUNTO  
**PROJETO BÁSICO - URBANIZAÇÃO DA PRAÇA APAE**  
 Local: Rua Vereador Antônio Bernardi - Recanto dos Pássaros/Jd. Santa Helena - Valinhos / SP  
 CONTEÚDO: PARQUE SENSORIAL

PROJETO.. ELIS REGINA DIAS OLIVEIRA LIMA ARGENTON  
 ARQUITETA  
 REVISÃO. Arq. LARISSA T. STROPPA ROVERE  
 DIRETORA DE URBANISMO  
 SECRETÁRIO: PAULO ALCÍDIO BANDINA  
 SECRETÁRIO DE PLANEJAMENTO E MEIO AMBIENTE

S.U.P.P. - D.U. - S.P.M.A.  
 PREFEITURA DO MUNICÍPIO DE VALINHOS

PROC. ADM.  
 17998 / 2013  
 MEMORIAL DESCRITIVO  
 00/0000  
 ESCALAS INDICADAS  
 DATA 2307/2014  
 ORIGINAL  
 09/14

FL. 09/12

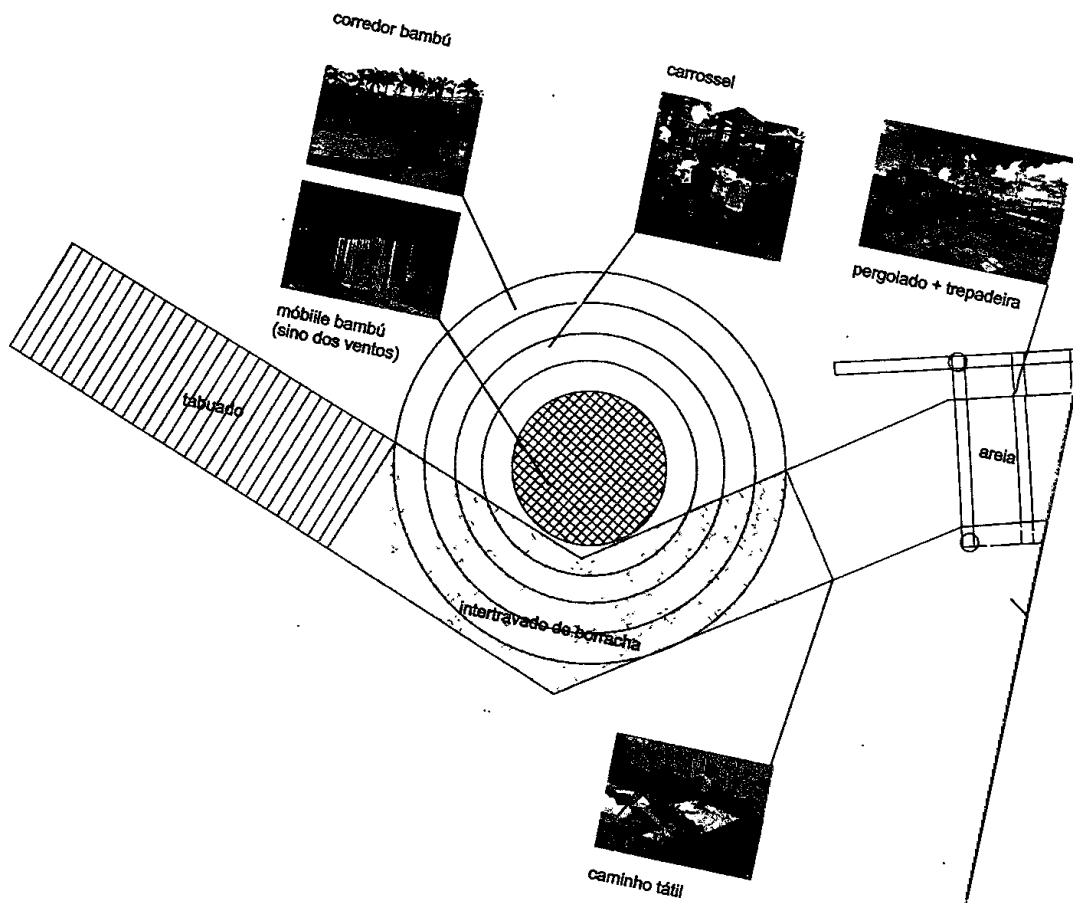

ANOTAÇÕES:

A series of horizontal lines for taking notes, located below the 'ANOTAÇÕES:' label.

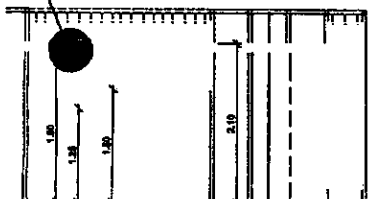
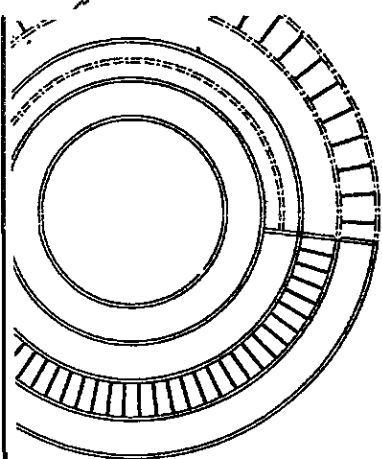

**SUPP**

SEÇÃO DE URBANISMO E PROJETOS PÚBLICOS

ASSUNTO

**PROJETO BÁSICO - URBANIZAÇÃO DA PRAÇA APAE**

Local: Rua Vereador Antônio Bernardi - Recanto dos Pássaros/Jd. Santa Helena - Valinhos / SP

CONTEÚDO: PARQUE SENSORIAL

PROJETO.. ELIS REGINA DIAS OLIVEIRA LIMA ARGENTON  
ARQUITETA

REVISÃO: Arq. LARISSA T. STROPPA ROVERE  
DIRETORA DE URBANISMO

SECRETÁRIO: PAULO ALCÍDIO BANDINA  
SECRETÁRIO DE PLANEJAMENTO E MEIO AMBIENTE

PROC. ADM.  
17998 / 2013

MEMORIAL DESCRITIVO  
00/0000

ESCALAS INDICADAS

DATA 2307/2014

ORIGINAL

09/14

FL. 10/12

S.U.P.P. - D.U. - S.P.M.A.  
PREFEITURA DO MUNICÍPIO DE VALINHOS



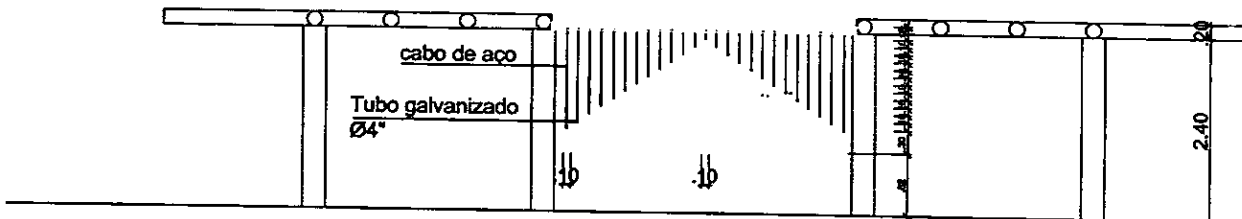
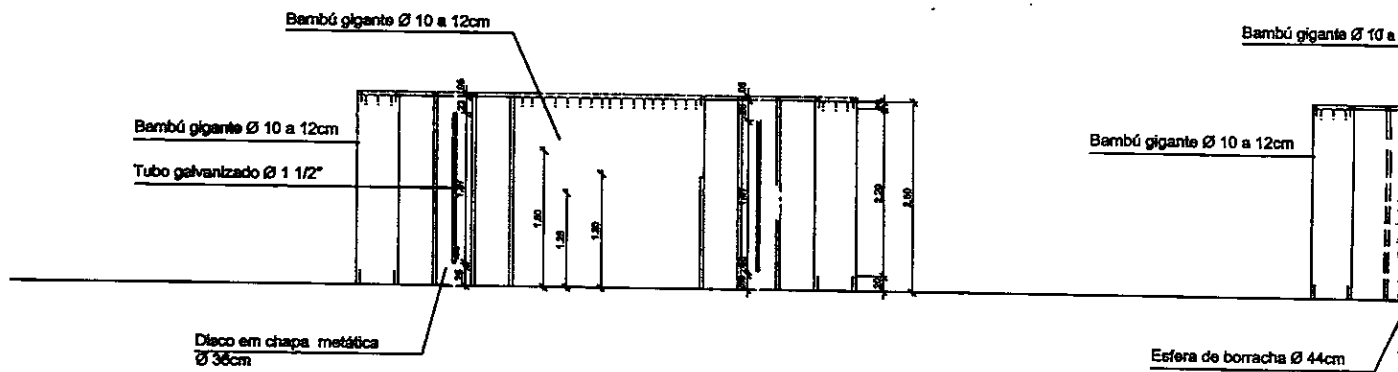
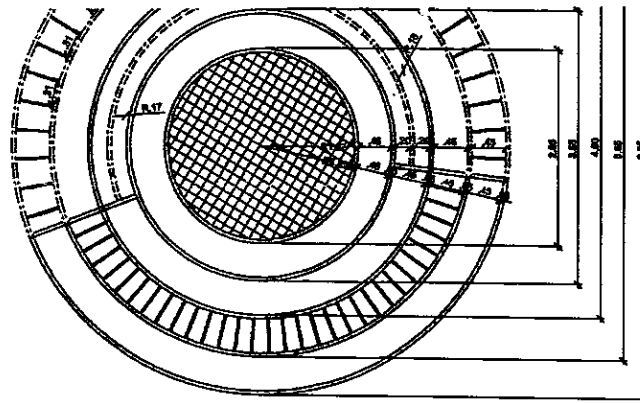

ANOTAÇÕES:

---



---



---



---



---



---



---



---

Fis. N° 41 Rubrica ul  
Proc. N°/Ano 15460/13

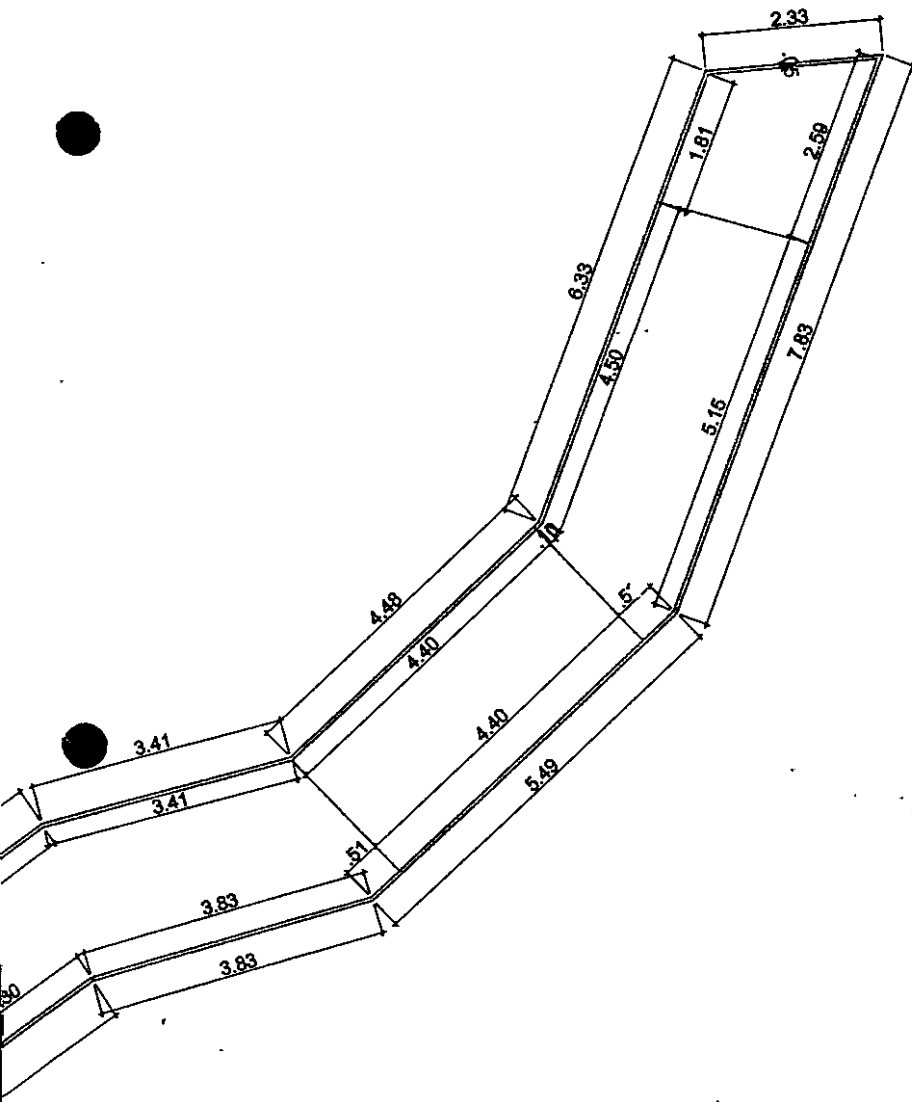

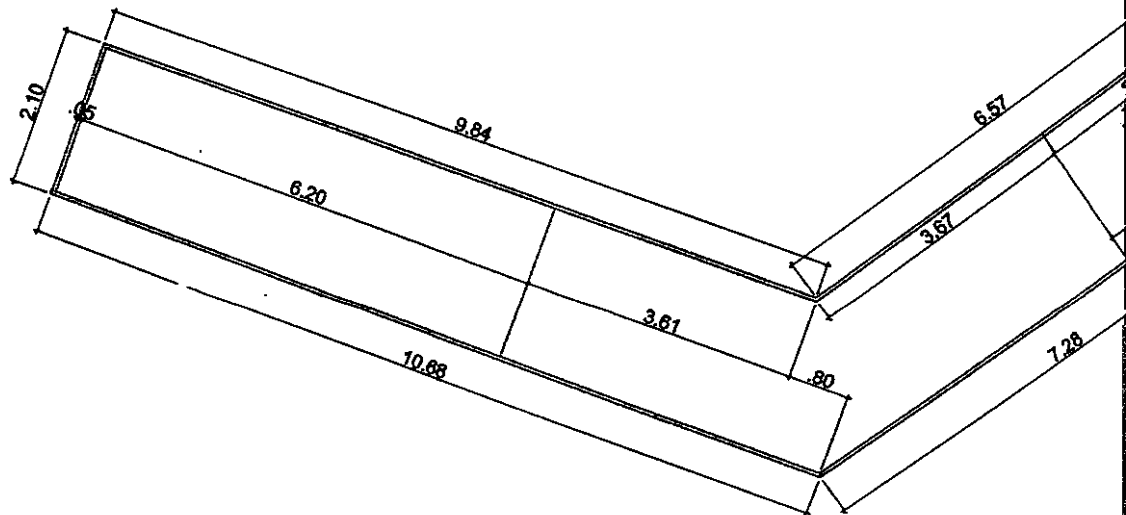
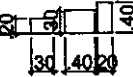
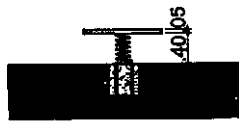
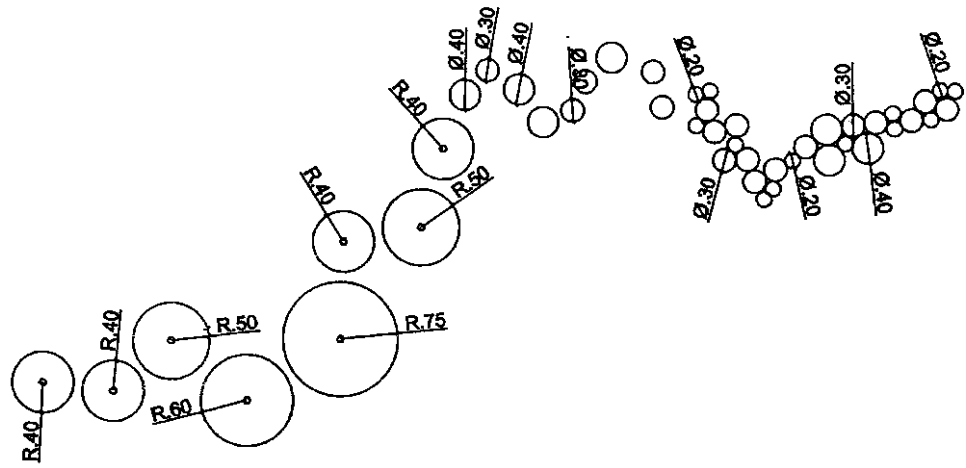

ANOTACÕES:

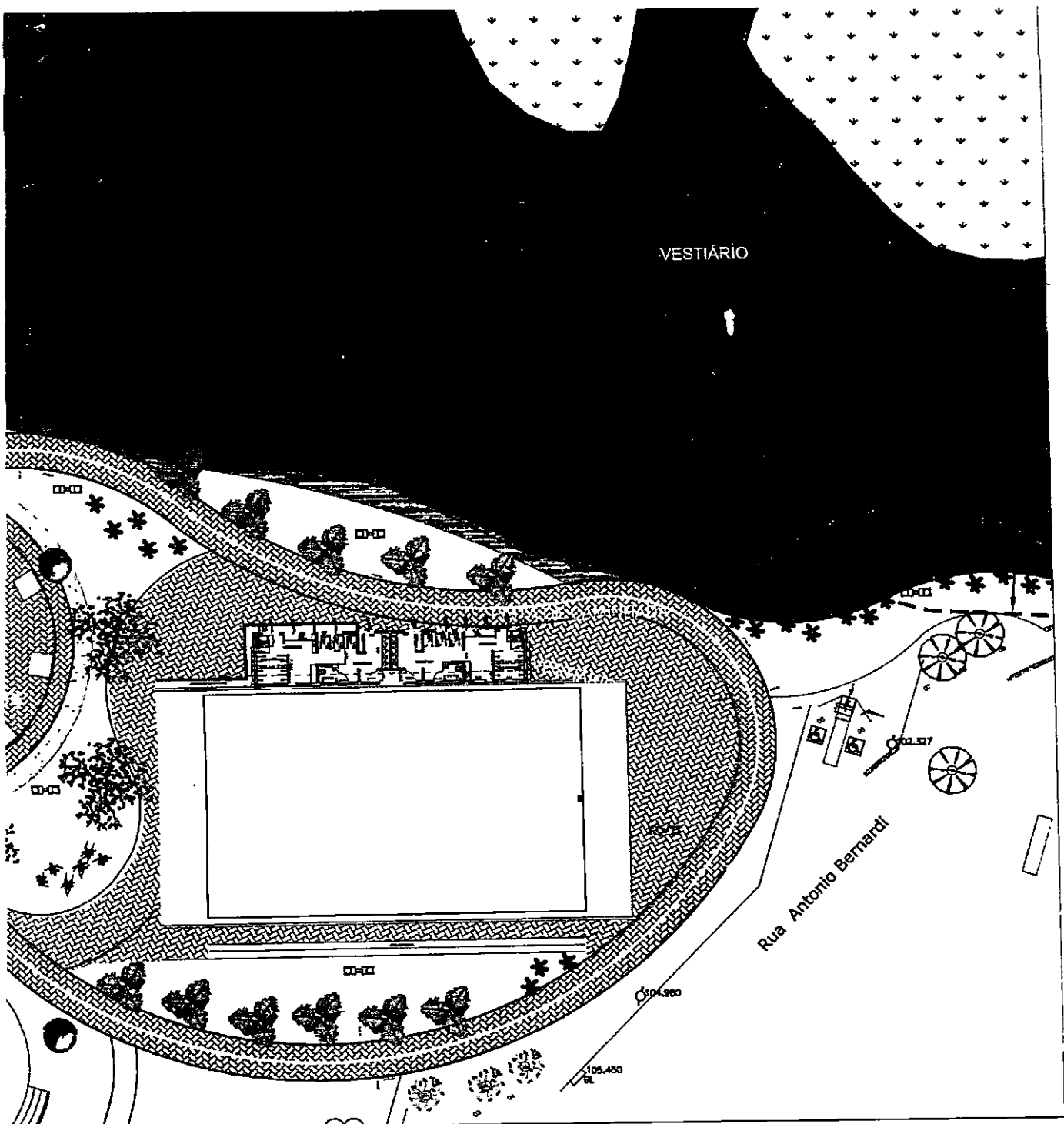

**SUPP**

SEÇÃO DE URBANISMO E PROJETOS PÚBLICOS

ASSUNTO  
**PROJETO BÁSICO - URBANIZAÇÃO DA PRAÇA APAE**  
 Local: Rua Vereador Antônio Bernardi - Recanto dos Pássaros/Jd. Santa Helena - Valinhos / SP

PAISAGISMO

PROJETO: ELIS REGINA DIAS OLIVEIRA LIMA ARGENTON  
 ARQUITETA

REVISÃO: Arq. LARISSA T. STROPPA ROVERE  
 DIRETORA DE URBANISMO

SECRETÁRIO: PAULO ALCÍDIO BANDINA  
 SECRETÁRIO DE PLANEJAMENTO E MEIO AMBIENTE

S.U.P.P. - D.U. - S.P.M.A.  
 PREFEITURA DO MUNICÍPIO DE VALINHOS

PROC. ADM.  
 17998 / 2013

MEMORIAL DESCRITIVO  
 00/0000

ESCALA 1:500

DATA 2307/2014

ORIGINAL  
**09/14**

FL 12/12

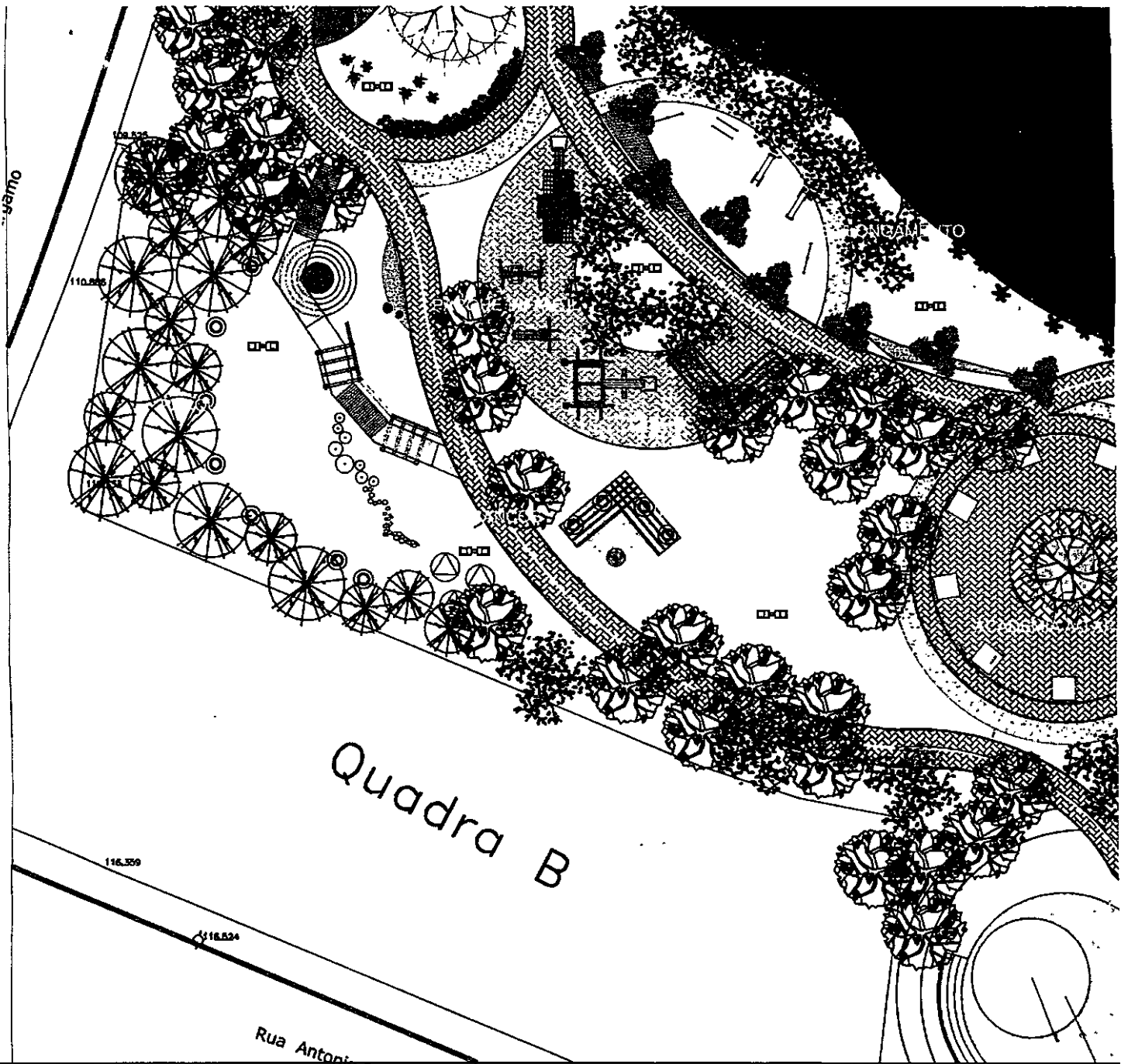

ANOTAÇÕES:

---

---

---

---

---

---

---

---



Ao DU,

Conforme solicitação para desenvolvimento de projeto de urbanização, segue estudo preliminar da Praça APAE, para análise e manifestações superiores.

Para a urbanização da referida praça, consideramos principalmente os seguintes itens:

1. Preservação dos recursos naturais incidentes e implantados no local.
2. Tratativas com a Secretaria de Esportes, onde nos foi solicitado o projeto de uma quadra poliesportiva e vestiários acessíveis (NBR 9050).
3. Considerando a vocação da Praça, tendo-se em vista sua denominação, opto-se por instalar no local, equipamentos que propiciem seu uso por portadores de necessidades especiais além da garantia de acessibilidade ao espaço projetado.
4. Dessa forma, o projeto contempla os seguintes itens na sua urbanização:
  - Construção de quadra poliesportiva descoberta, cercada por alambrados, pequena arquibancada e vestiários;
  - Construção de pequeno teatro de arena, aproveitando a declividade natural do terreno;
  - Instalação de totem e espelho d'água junto a 1 dos acessos à praça;
  - Implantação de calçadas para caminhada em material drenante, equipada com piso tátil;
  - Implantação de área com equipamentos para alongamento;
  - Implantação de academia ao ar livre para a 3ª idade e/ou portadores de PNE;
  - Implantação de parque infantil;
  - Implantação de parque sensorial com atividades lúdicas para que sejam trabalhados os cinco sentidos (visão, audição, tato, olfato e paladar), além do equilíbrio;
  - Implantação de iluminação e paisagismo com o plantio de espécies arbóreas, arbustos, gramados e forrações; bancos, mesas e lixeiras; pátios pavimentados com piso inter travado drenante;
  - Cercamento da área incidente de APP



- Construção de 2 quiosques com conjuntos de mesas/bancos;
- Implantação de vagas para autos, inclusive para PNE.
- 5. Estamos prevendo também a necessidade de remoção de algumas árvores, em sua maioria frutíferas incidentes em determinados trechos, o que deverá ser previamente analisado e acompanhado pela área competente;

Desta forma, considerando o escopo proposto para essa urbanização, solicito diretrizes superiores para o encaminhamento do presente.

SUPP, em 13 de outubro de 2014.

Elis Regina D. O. Lima Argenton  
Arquiteta e Urbanista  
SUPP / DU / SPMA



**À SPMA,**

Ciente da execução de projeto de urbanização da Praça APAE, considero pertinente a apresentação do projeto à comunidade para verificar a compatibilidade da proposta com as expectativas dos moradores da região.

A necessidade de apresentação do projeto à comunidade se deve à procura de moradores a este departamento para conhecimento do andamento do projeto e a clara divergência de opiniões verificada. Alguns moradores exigem a urbanização da praça com sua ocupação plena com equipamentos de lazer e esportes e outra parte da comunidade rejeita veementemente qualquer implantação de equipamentos e mobiliários.

Encaminho o presente para conhecimentos e solicito diretriz superior quanto aos procedimentos a serem adotados por este departamento.

DU, 13 de outubro de 2014

**Arq. Larissa T. Stróppa Rovere**  
**Diretora do DU/ SPMA**

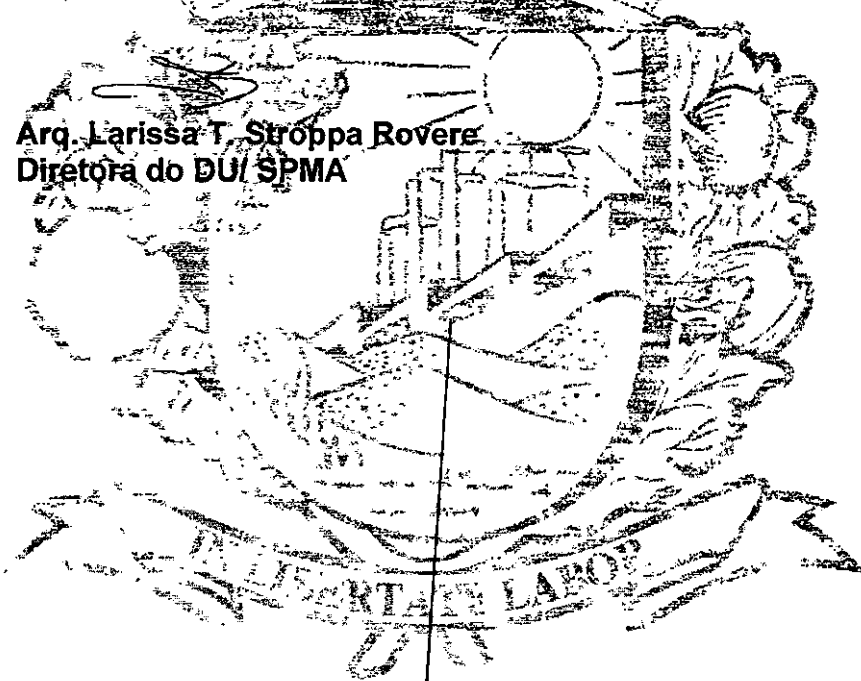





## AO GABINETE DO PREFEITO

Devido o fato de estarmos sendo questionados por dois grupos de moradores que estão com posições divergentes quanto à urbanização da Praça da APAE, sugiro reunião com os dois grupos da comunidade para esclarecimentos das diretrizes que devemos tomar doravante.

Em tempo, analisando o projeto proposto pelo Departamento de Urbanismo, considero a proposta urbanística atual inteligente e que poderá trazer relevante ganho social.

S.P.M.A., em 15 de outubro de 2014.

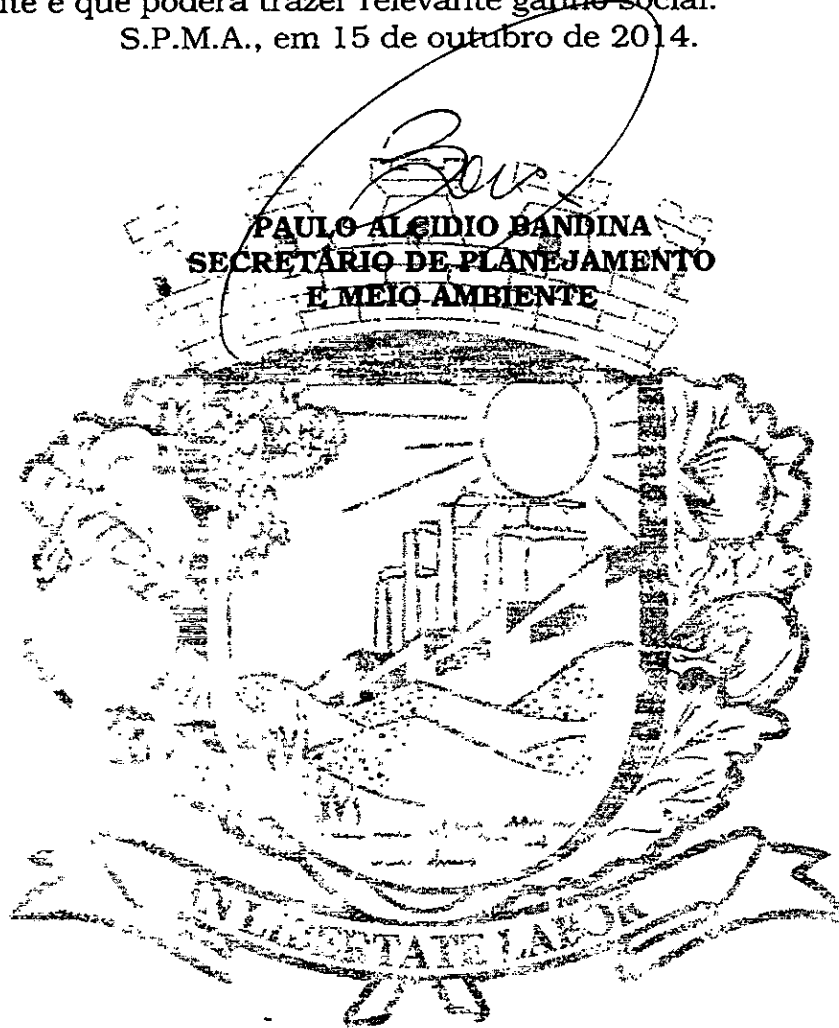



**VALINHOS**

Proc. nº/ano  
15450/2013

**À Secretaria de Planejamento e Meio Ambiente:**

Devolvo o presente expediente, para que a reunião sugerida entre os dois grupos possa ser agendada e a data comunicada a este Gabinete.

GP, em 20 de outubro de 2014.

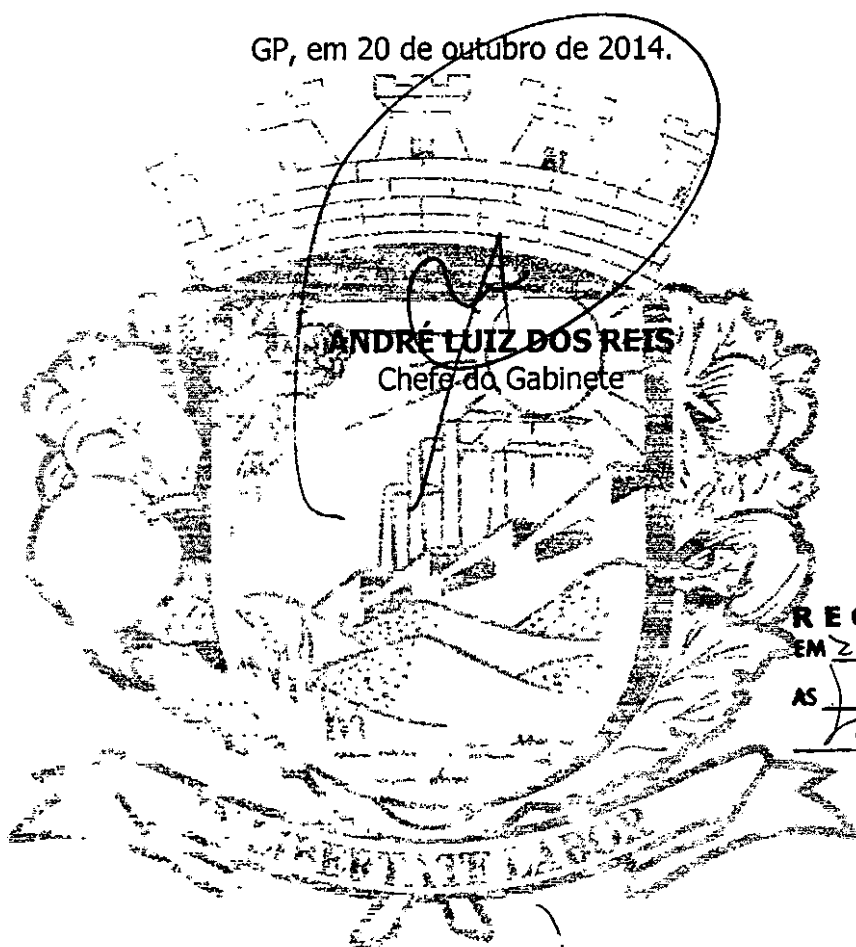

**ANDRÉ LUIZ DOS REIS**  
Chefe do Gabinete

**RECEBIDO**  
EM 21/10/14  
AS \_\_\_\_\_ HS.  
*Marilyn*



**VALINHOS**

Proc. nº/ano

15450/2013

**AO D.U.**

Para agendamento da reunião, conforme cota retro.  
S.P.M.A., em 22 de outubro de 2014.

**PAULO ALCIDIO BANDINA  
SECRETÁRIO DE PLANEJAMENTO  
E MEIO AMBIENTE**

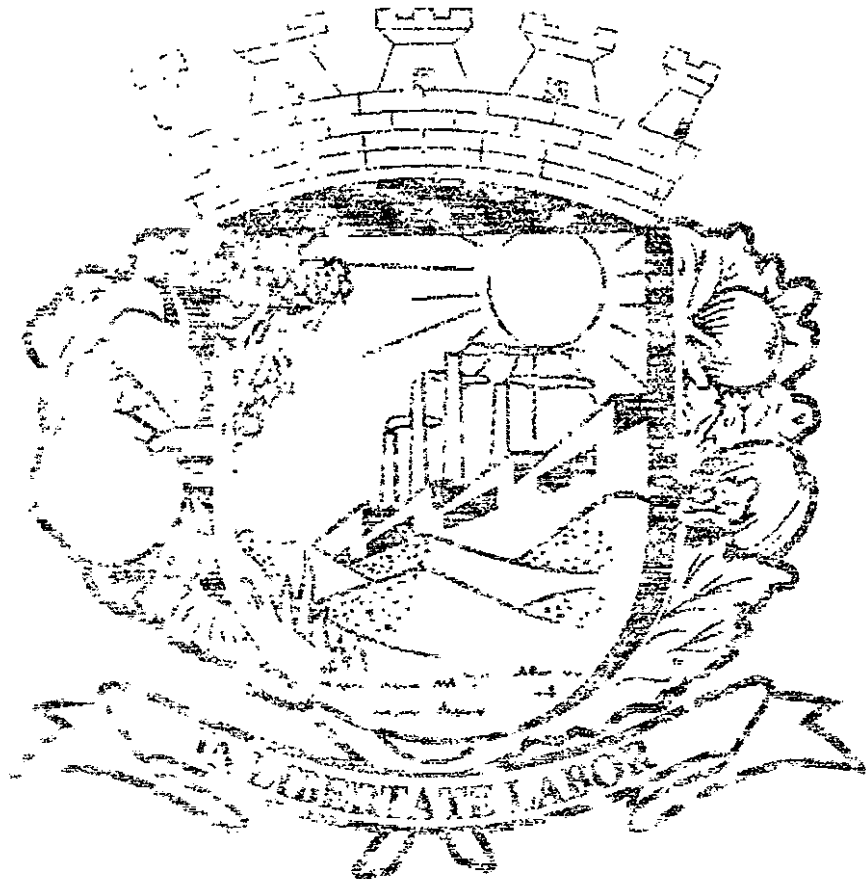

Os cidadãos abaixo-assinados, vêm por meio desta apresentar a Ata da reunião dia 30/10/14 as 19h30 com moradores dos bairros:- Jardim Maria Elidia, Recanto dos Pássaros II, Jardim Santa Helena, onde chegamos a um consenso sobre a Praça da Castanheira.

É de vontade dos moradores que seja feito um paisagismo no local com baixo impacto ao meio ambiente.

O objetivo é manter as características do local e acrescentando:

1. Uma pista asfaltada onde moradores possam caminhar,
2. Um único espaço de convivência com cobertura/pergolado, com bancos para ser local de encontro e local próximo com algumas mesas para jogos pensando na terceira idade,
3. Brinquedos para crianças com idade até 10 anos,
4. Um ponto de água,
5. Iluminação,
6. Plantação de novas mudas de arvores frutíferas e flores,
7. Manter a área de APP que foram plantadas novas mudas, para manter a fonte de água.

Atenciosamente:

Alba Regina Soares

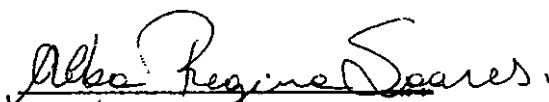

Jartira Meireles

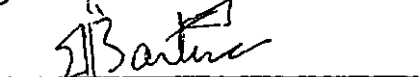

Carlos Eduardo Guize

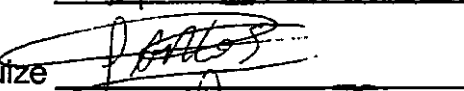

Edelci Borin



Everaldo Pozuto



Laura Fernandes



Wagner Coatti

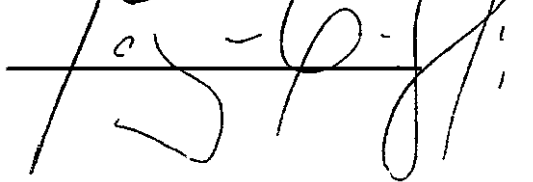

Valinhos, 30 de outubro de 2.014



**À arquiteta Elis,**

Informo que o Secretário de Planejamento de Meio Ambiente e a Diretora do Departamento de Urbanismo se reuniram com os representantes dos bairros Jardim Maria Elidia, Recanto dos Pássaros II e Jardim Santa Helena para verificar as expectativas da comunidade em relação à urbanização da Praça da APAE.

Os representantes da comunidade apresentaram um abaixo-assinado, juntado à fl.49, onde definem claramente as intervenções pretendidas.

Considero que o projeto desenvolvido pela SUPP apresenta uma proposta atual de urbanização de praças e propõe a implantação de equipamentos e mobiliários urbanos fundamentais à valorização dos espaços públicos; porém ciente do posicionamento da comunidade local sugiro que o projeto seja adequado às expectativas expressas no abaixo-assinado.

Sugiro que o projeto seja segmentado de maneira que a prefeitura possa executá-lo em etapas de acordo com a disponibilidade orçamentária e o desenvolvimento do bairro.

Desta maneira, a urbanização da praça será financeiramente viável e não inviabilizará a construção futura da quadra poliesportiva ou de outro equipamento.

DU, 06 de novembro de 2014.

**Arq. Larissa T. Stroppa Rovere**  
**Diretora do D.U./ S.P.M.A.**

Fis. N° 51 Rubrica  
Proc. N°/Ano 15450/13

Área de mata 12319m<sup>2</sup>

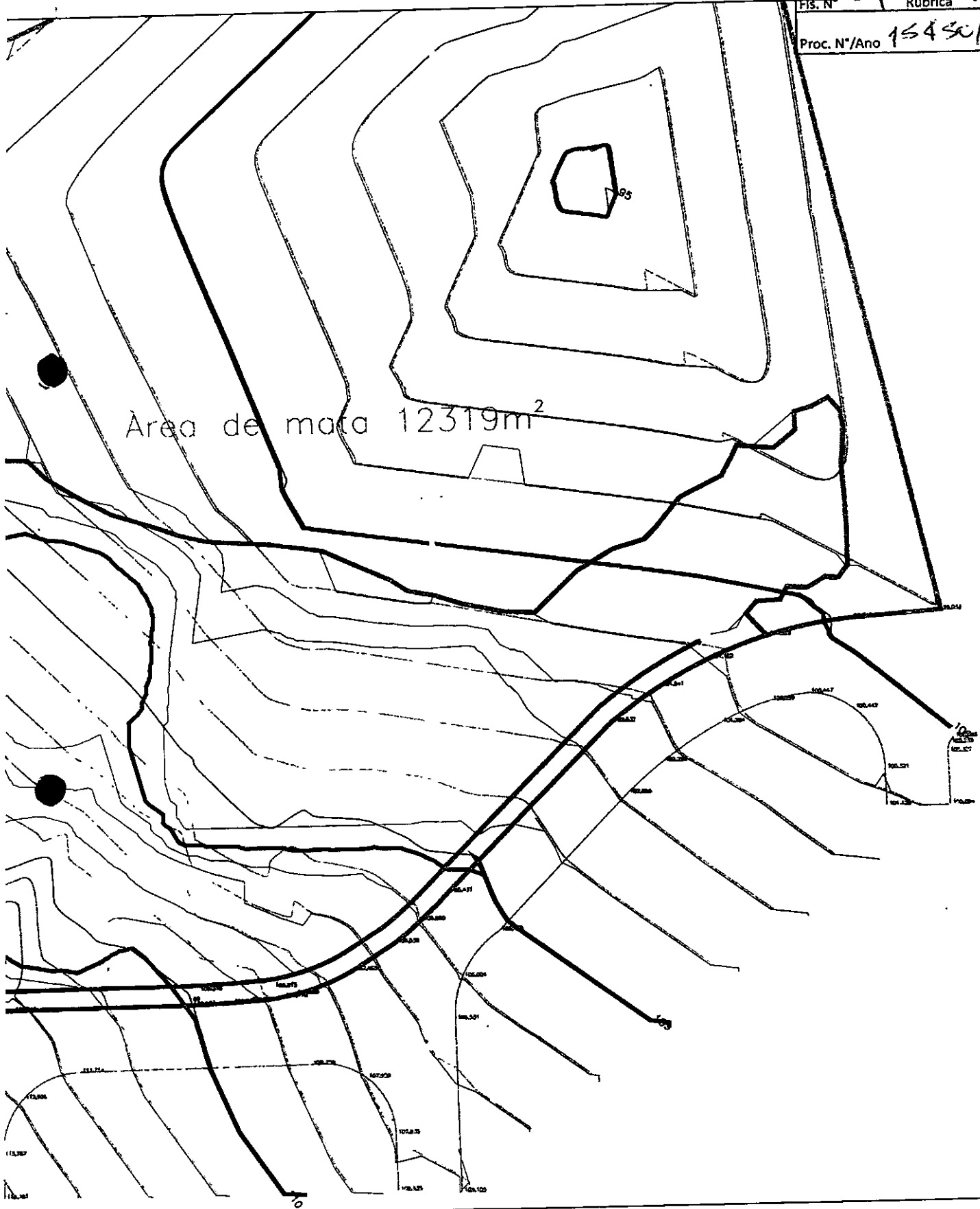

ASSUNTO

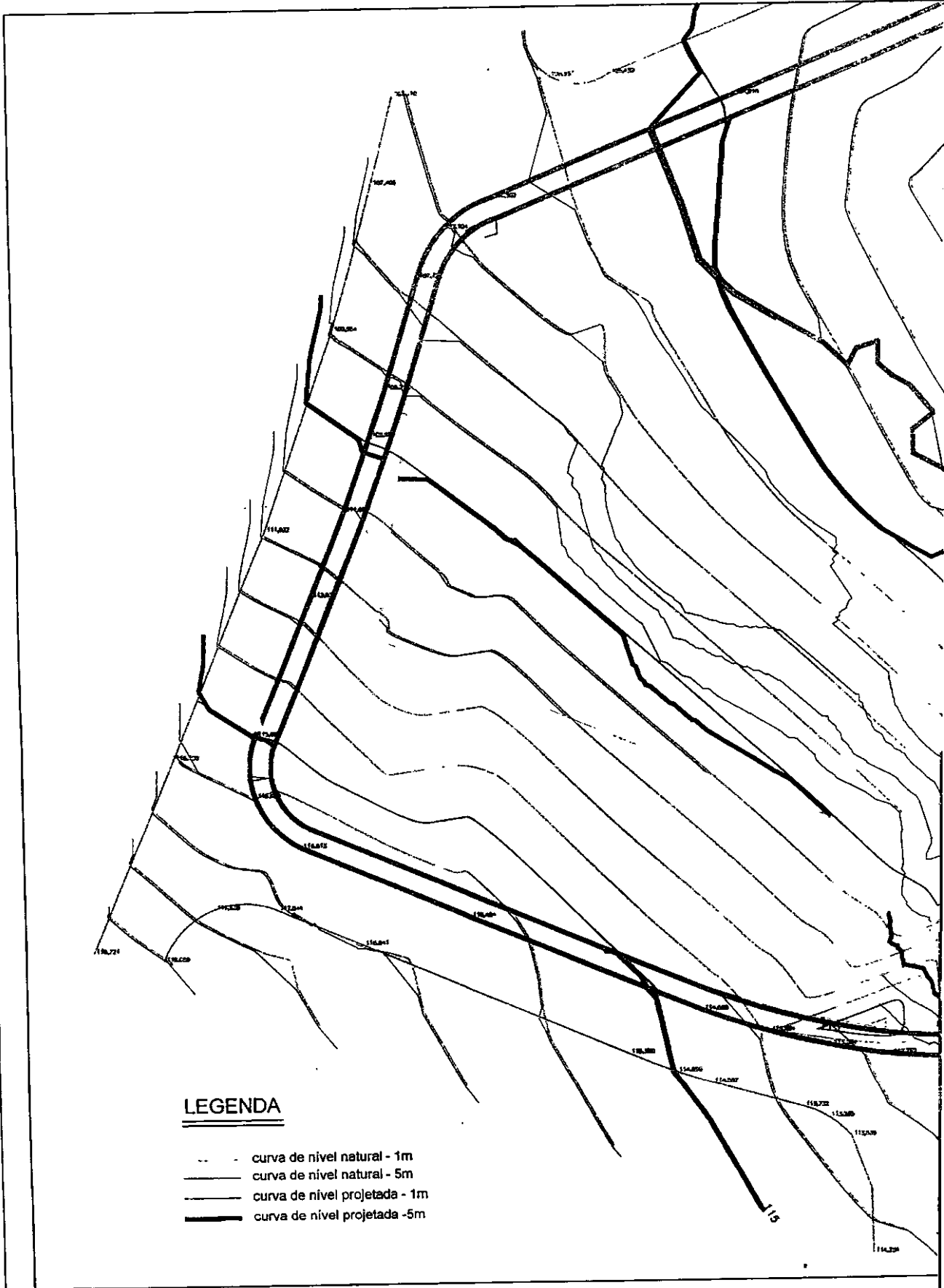

LEGENDA

- curva de nível natural - 1m
- curva de nível natural - 5m
- curva de nível projetada - 1m
- curva de nível projetada - 5m

Fis. N° 52 Rubrica *ul*  
Proc. N°/Ano 15450/13

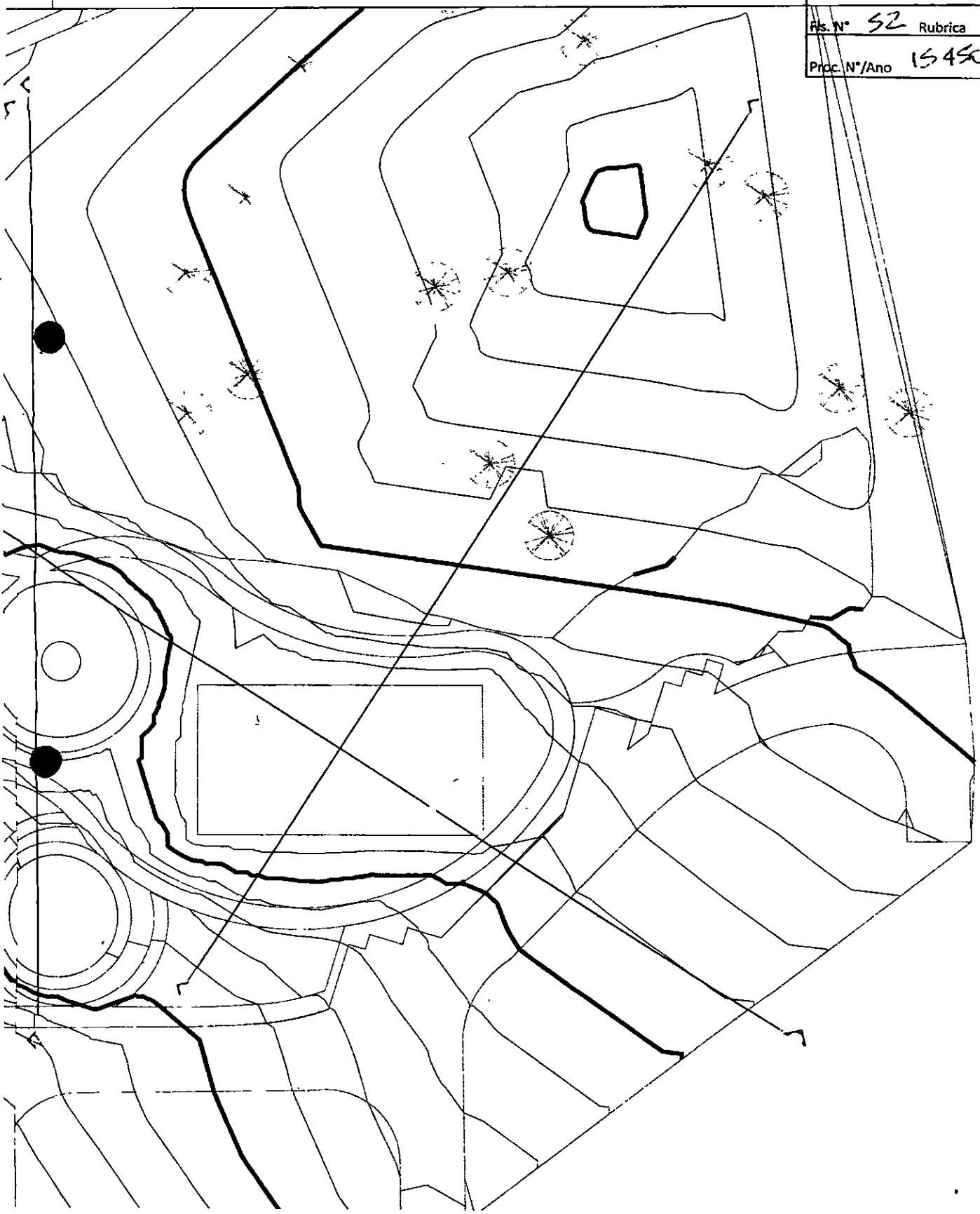





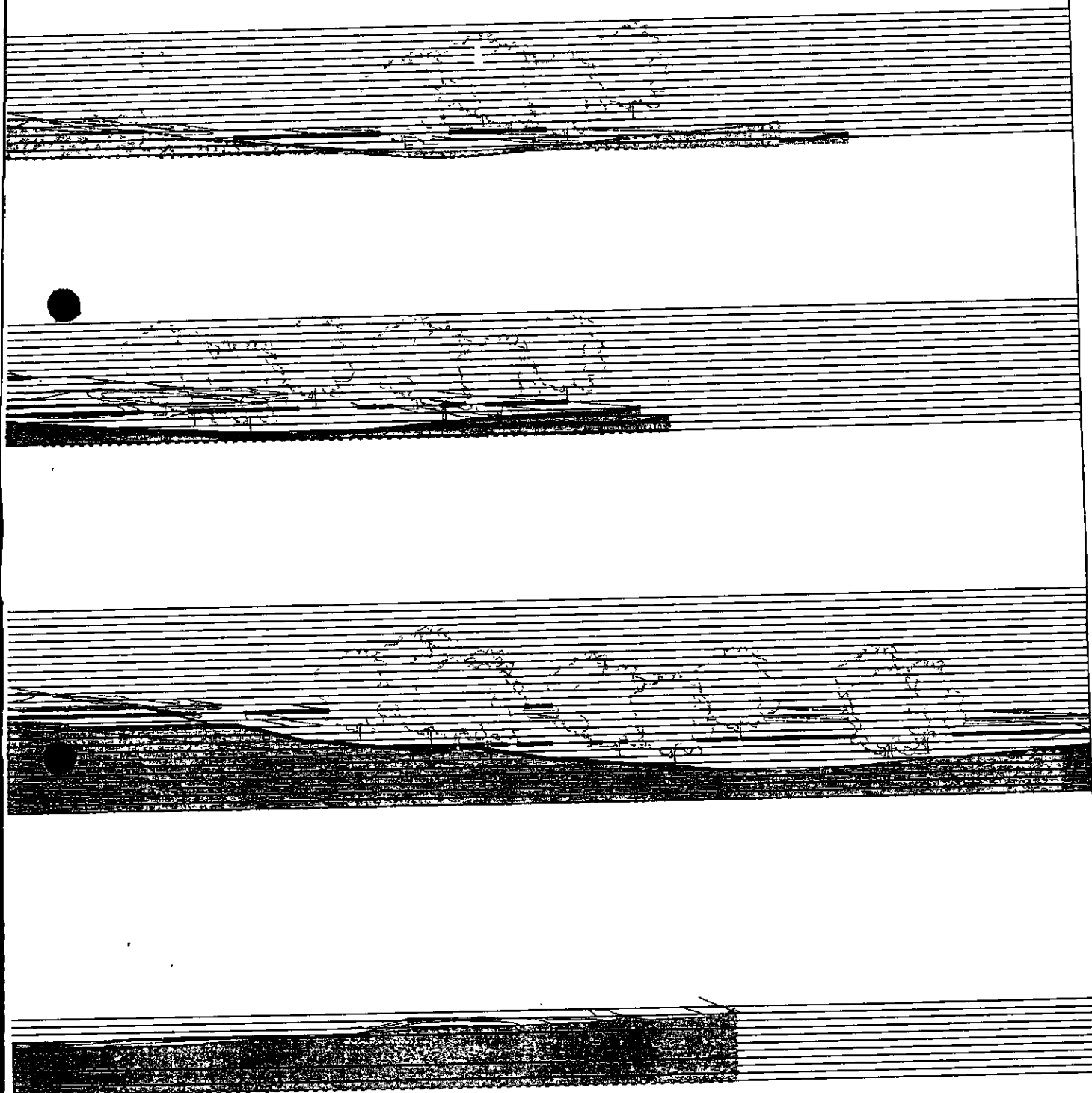

OBSERVAÇÕES:

Fle. N° 53 Rubrica ul  
Proc. N°/Ano 15460/13



LEGENDA

-  TERRENO PROJETADO
-  TERRENO ORIGINAL

Rua Fermínio Bergamo

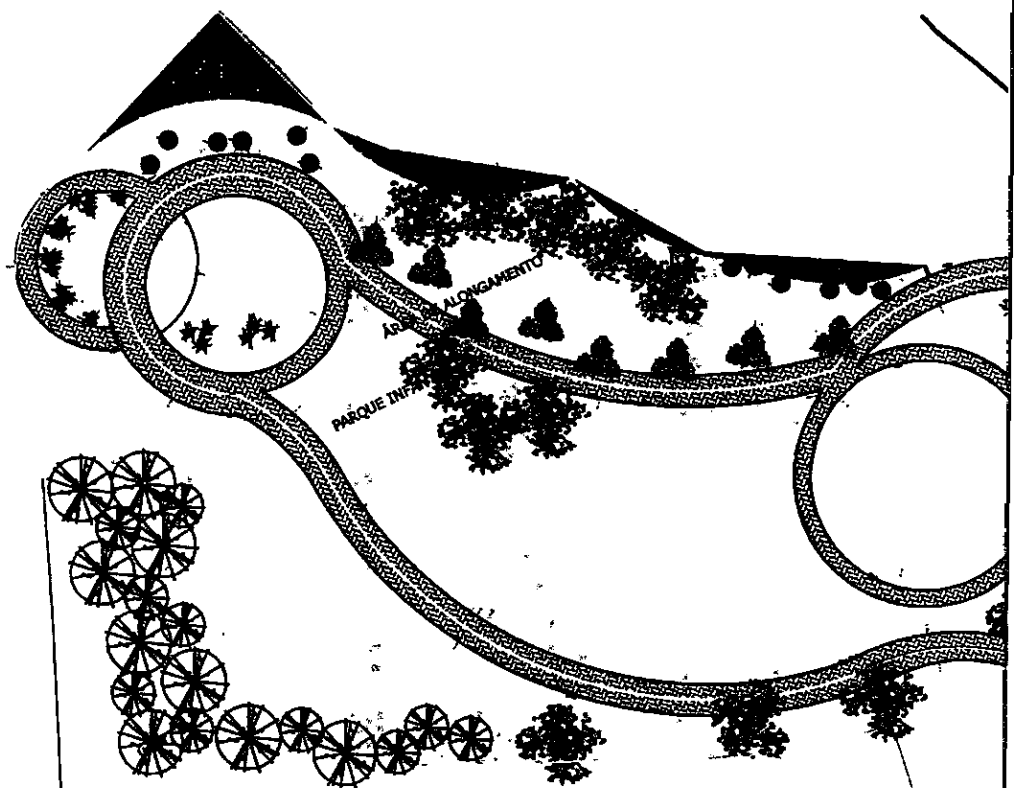

PARQUE TRILHA  
ALONGAMENTO

Rua Antonio Bernardi

PAISAGISMO - árvores e arbustos

Fis. N°	54	Rubrica	<i>[Handwritten Signature]</i>
Proc. N°/Ano	15450/L3		

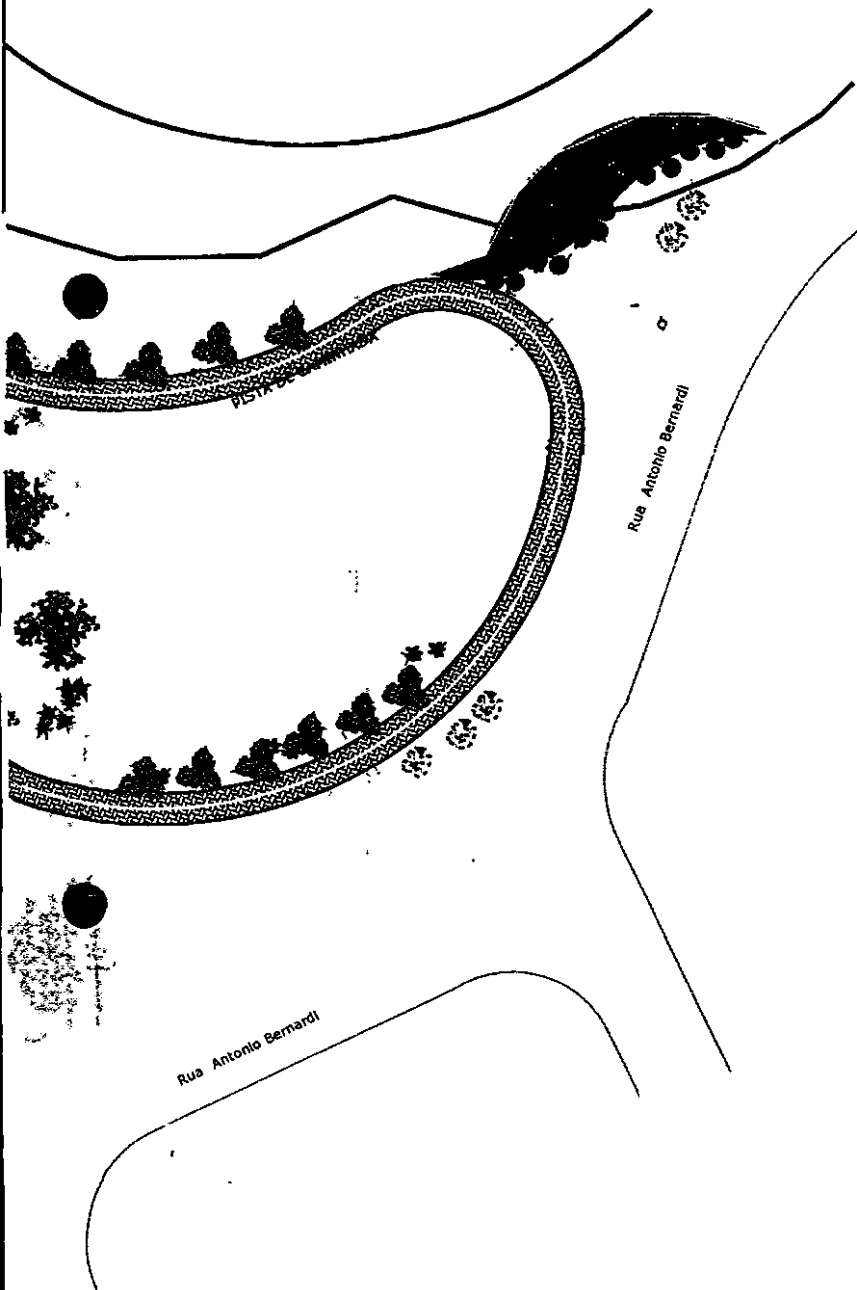

**LEGENDA**

- Árvore frutífera - nova
- ▲ Árvore Ipê rosa - nova
- ⊗ Árvore Resedá - nova
- ⊙ Sica circynalis
- \* Sica revoluta
- ◆ Palmeira Rabo de raposa - nova



IOS

ASSUNTO  
**PROJETO BÁSICO PARA URBANIZAÇÃO DA PRAÇA APAE**

Quilombo dos Pássaros/Id. Santa Helena - Valinhos - S.P.

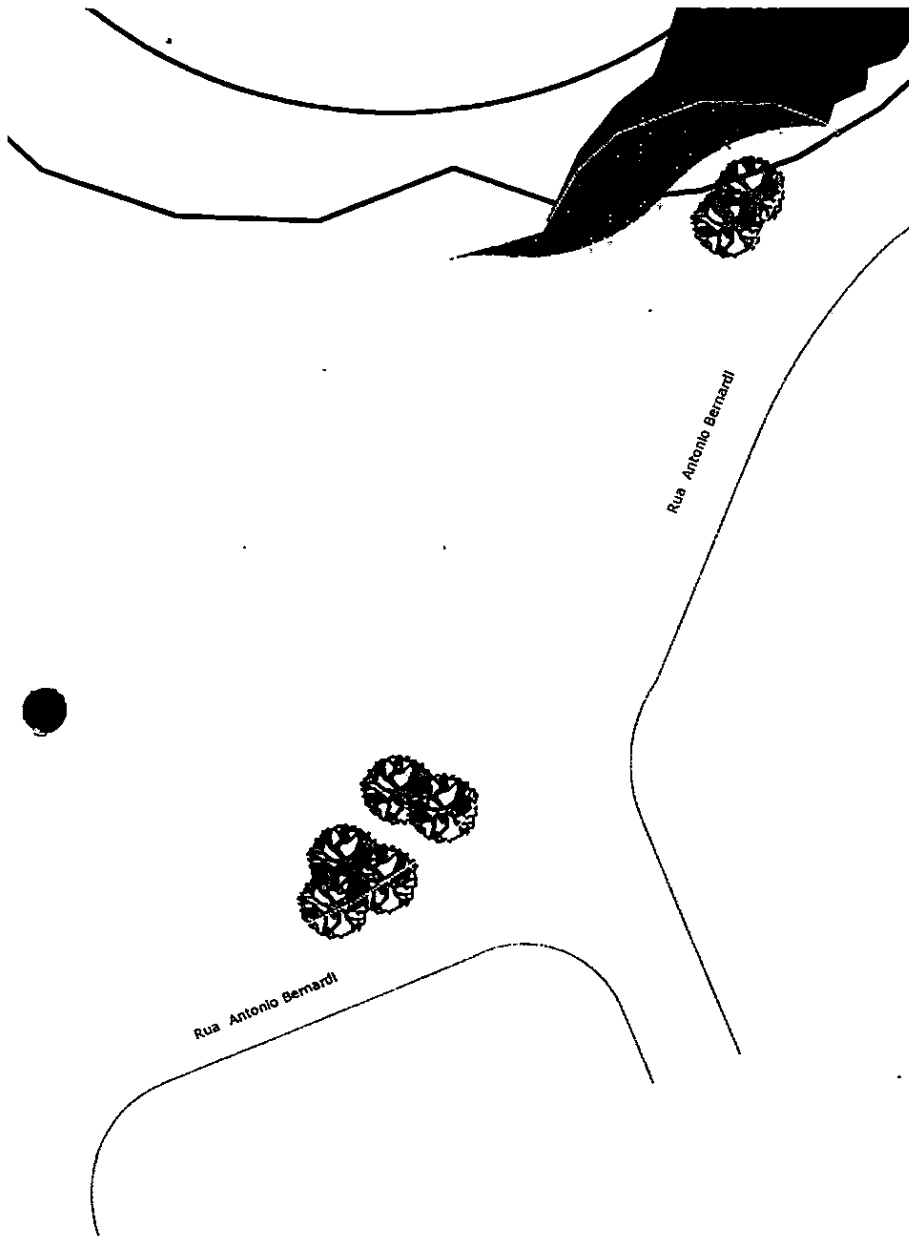

**LEGENDA**

- Árvore existente a remover
- Árvore existente (geral)
- \* Árvore Castanheira existente

**SUPP**

SEÇÃO DE URBANISMO E PROJETOS PÚBLICOS

ASSUNTO  
**PROJETO BÁSICO PARA URBANIZAÇÃO DA PRAÇA APAE**

Local: Rua Vereador Antônio Bernardi - Recanto dos Pássaros/Jd. Santa Helena - Valinhos - S.P.

CONTEUDO	PAISAGISMO PARCIAL	_____
DESENHO	Elis Regina D. O. Lima Argenton ARQUITETA E URBANISTA	_____
PROJETO	Elis Regina D. O. Lima Argenton ARQUITETA E URBANISTA	_____
REVISÃO	LARISSA T. STROPPA ROVERE DIRETORA DE URBANISMO	_____
SECRETÁRIO	CÉSAR ANDRÉ CRUZ BARDUCHI SECRETARIO DE PLANEJAMENTO E MEIO AMBIENTE	_____

PROC. ADM.  
 17998/2013  
**MEMORIAL DESCRITIVO**  
 04/2015

ESCALA: 1:750  
 DATA 10/04/2015

ORIGINAL

**11/15**

S.U.P.P. - D.U. - S.P.M.A.  
 PREFEITURA DO MUNICÍPIO DE VALINHOS

(FL. 05/08)

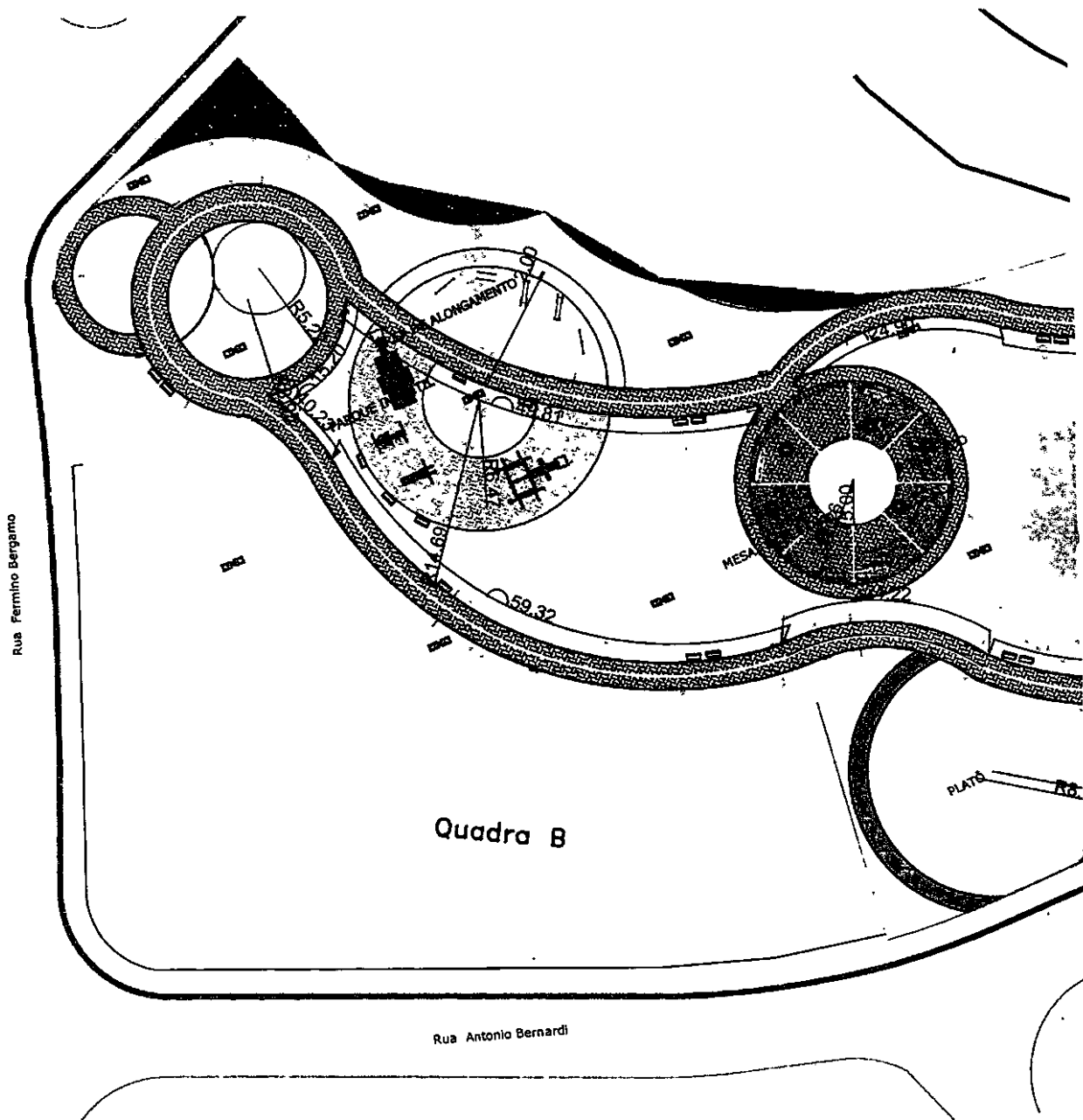

## PAISAGISMO - pavimentos e equipamentos

OBSERVAÇÕES:

ÁREA A URBANIZAR ~10.000,00 m<sup>2</sup>

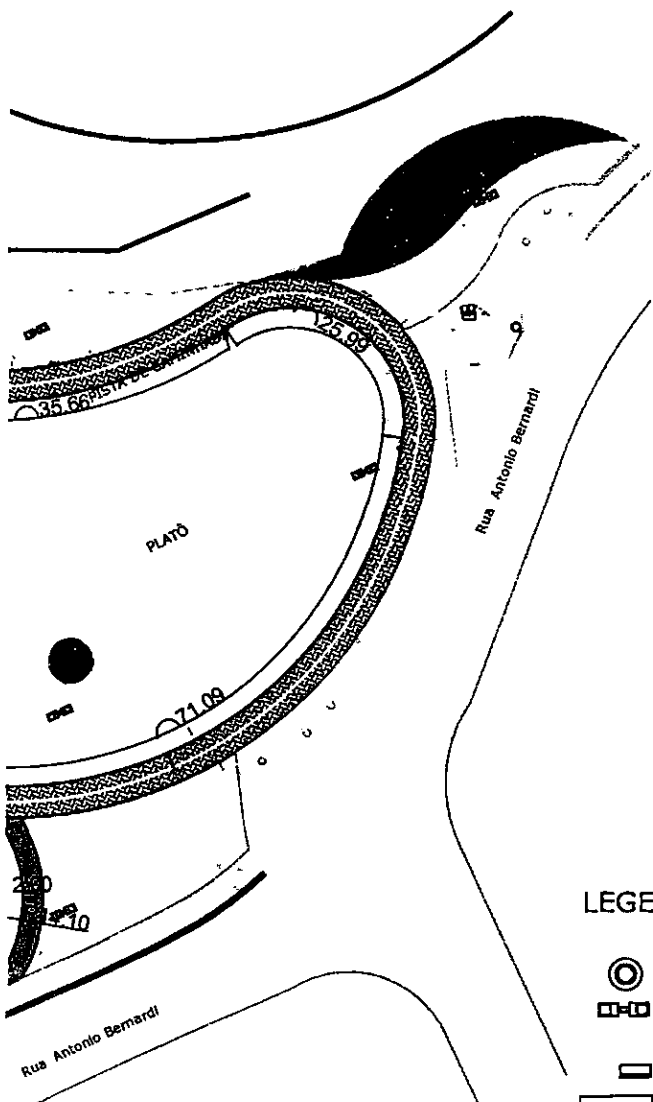

**LEGENDA**

- ⊙ Conjunto mesa/bancos em concreto
- ⊠ Poste para iluminação/4 pétalas
- ▭ Banco de madeira (no pergolado)
- ▭ Banco de concreto
- ▭ Piso concreto desemp./escovado
- ▭ Piso intertravado - concreto natural
- ▭ Piso intertravado - borracha
- ▭ Piso intertravado - concreto colorido
- ▭ Piso seixo rolado/pedrisco
- ▭ Pergolado

**SUPPP**  
 SEÇÃO DE URBANISMO E PROJETOS PÚBLICOS

ASSUNTO  
**PROJETO BÁSICO PARA URBANIZAÇÃO DA PRAÇA APAE**

Local: Rua Vereador Antônio Bernardi - Recanto dos Pássaros/Jd. Santa Helena - Valinhos - S.P.

CONTEÚDO: PAISAGISMO PARCIAL  
 DESENHO: Elis Regina D. O. Lima Argenton  
 ARQUITETA E URBANISTA  
 PROJETO: Elis Regina D. O. Lima Argenton  
 ARQUITETA E URBANISTA  
 REVISÃO: LARISSA T. STROPPA ROVERE  
 DIRETORA DE URBANISMO  
 SECRETÁRIO: CÉSAR ANDRÉ CRUZ BARDUCHI  
 SECRETÁRIO DE PLANEJAMENTO E MEIO AMBIENTE

*ul*

PROC. ADM.  
 17998/2013  
 MEMORIAL DESCRITIVO  
 04/2015  
 ESCALA: 1:750  
 DATA 10/04/2015

ORIGINAL  
 11/15

S.U.P.P. - D.U. - S.P.M.A.  
 PREFEITURA DO MUNICÍPIO DE VALINHOS

FL. 05/08

Fls. N° 57 Rubrica ul  
 Proc. N°/Ano 15450/13

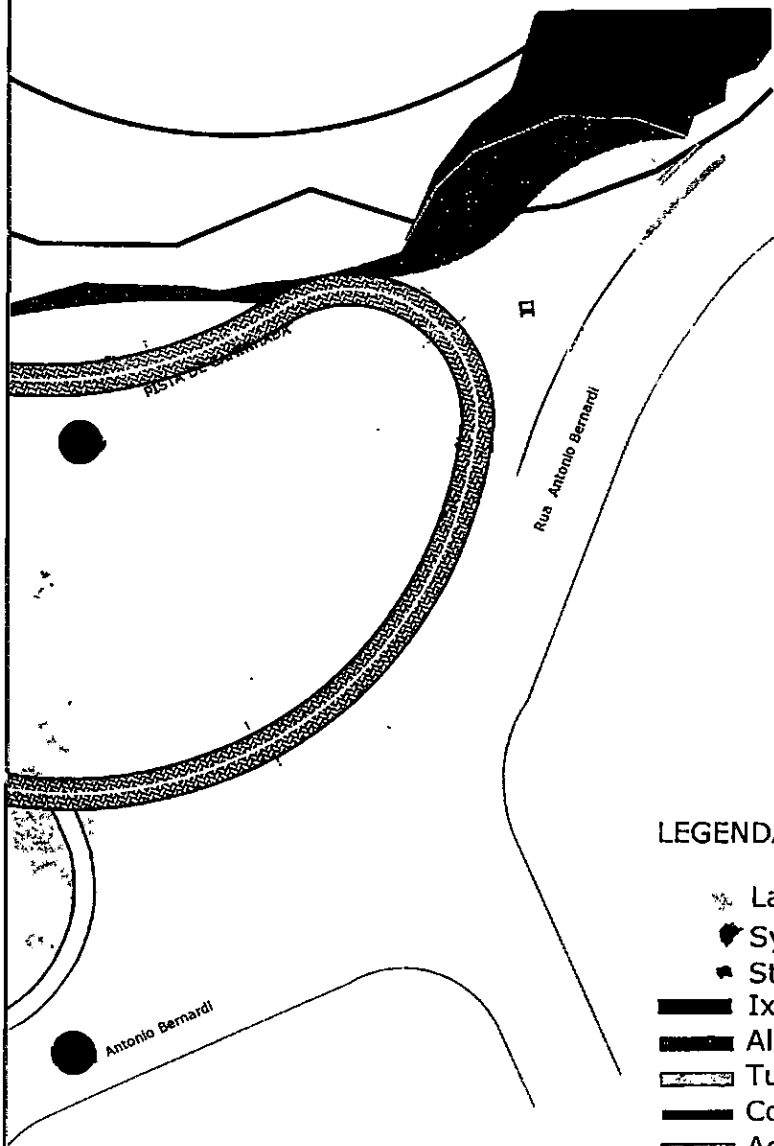

LEGENDA

- ☐ Lantana montevidensis (mini lantana amarela)
- ◆ Syngonium angstatum
- Strelitzia reginae
- Ixora coccinia (compacta)
- Alpinia purpurata
- ▨ Turnera subulata (flôr do guarujá)
- Colocasia esculenta (inhame preto)
- ▨ Agapanthus africanus (agapanto azul)
- Evolvulus glomeratus (azulzinha)



ASSUNTO  
 PROJETO BÁSICO PARA URBANIZAÇÃO DA PRAÇA APAE  
 Local: Rua Vereador Antônio Bern: rdi - Recanto dos Pássaros/Jd. Santa Helena - Valinhos - S.P.

CONTEÚDO PAISAGISMO PARCIAL



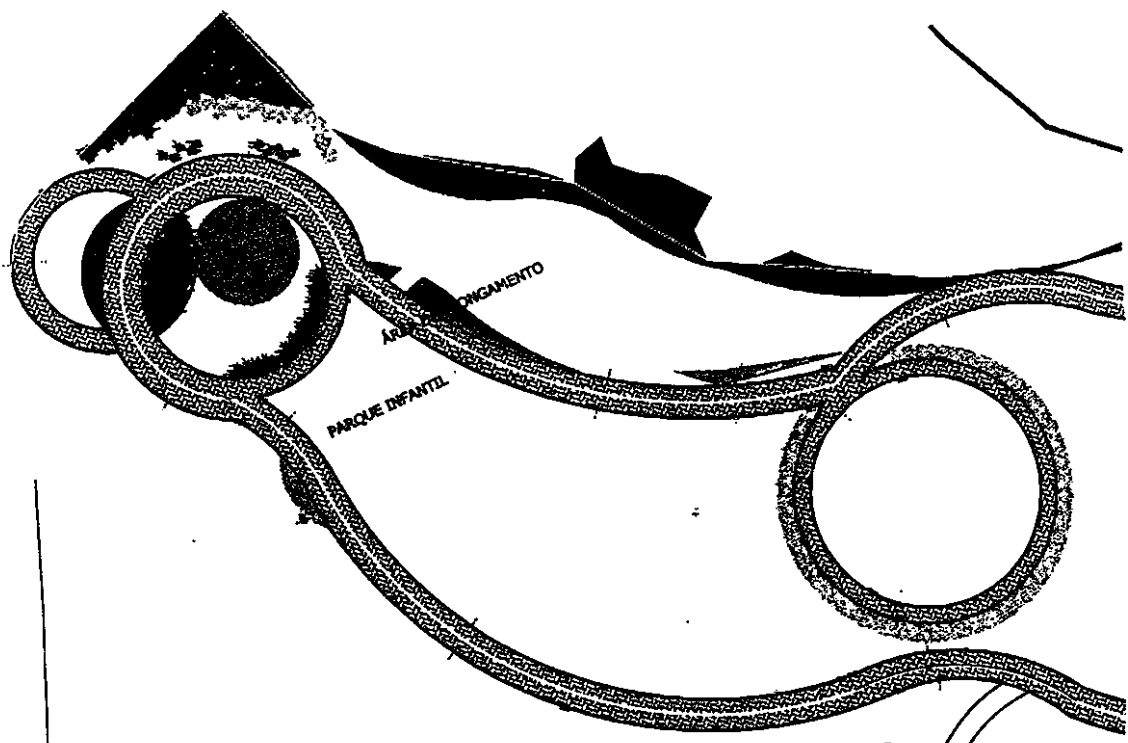

Rua Fermínio Bergamo

ÁREA DE LONGAMENTO

PARQUE INFANTIL

Quadra B

Rua Antonio Bernardi

PAISAGISMO - herbácias e forrações

OBSERVAÇÕES:

## LEGENDA PAISAGISMO

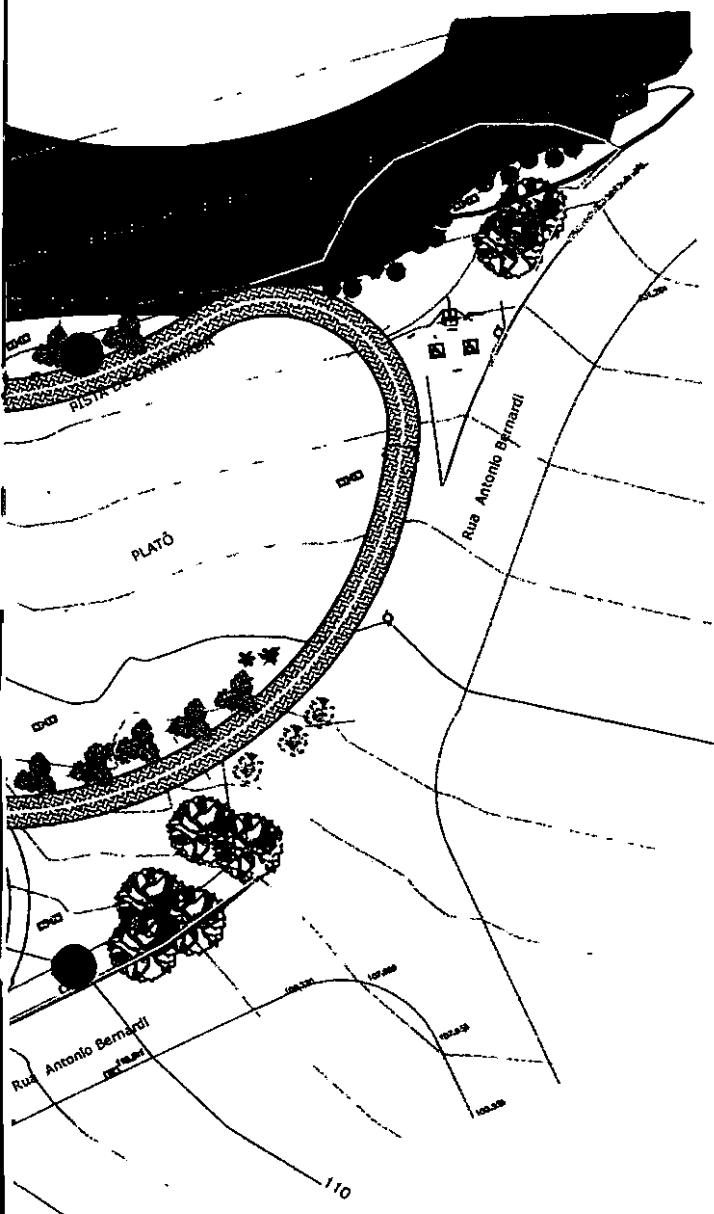

ESPÉCIES VEGETAIS	NOME CIENTÍFICO	NOME POPULAR	QUANTIDADE	PORTE MÍNIMO
	<i>Handicraanthus impetiginosus</i>	Ipê rosa	14 unidades	3,00m
	<i>Lagerstroemia indica</i>	Resedá	05 unidades	3,00m
	Arvores frutíferas		20 unidades	3,00m
	<i>Wodyetia bifurcata</i>	Rabo de raposa	19 unidades	3,00m
	<i>Sica circynalis</i>	Sica	24 unidades	1,20m
	<i>Sica revoluta</i>	Sica	34 unidades	0,60m
	<i>Strelitzia reginae</i>	Árv. do paraíso	90 unidades	0,60m
	<i>Lantana montevidensis</i>	Mini lantana/amarela	25m <sup>2</sup> / 750 unid.	caixaria
	<i>Syngonium angustatum</i>	Singônio	54m <sup>2</sup> /1620 unid.	caixaria
	<i>Tumera subulata</i>	Flor do guarujá	123m <sup>2</sup> /3690 unid.	caixaria
	<i>Colocasia esculenta</i>	Inhame preto	830 unidades	0,60m
	<i>Evolvulus glomeratus</i>	Azuzinha	85m <sup>2</sup> / 2550 unid.	caixaria
	<i>Ixora coccinea Compacta</i>	Ixora - miol	42m <sup>2</sup> / 1260 unid.	0,30m
	<i>Agapanthus africanus</i>	Agapanto azul	100 unidades	0,70m
	<i>Alpinia purpurata</i>	Gengibre vermelho	165 unidades	1,00m
	<i>Zoysia Japonica</i>	Grama esmeralda	aprox. 6.560,00m <sup>2</sup>	

OUTROS ELEMENTOS	ACABAMENTO	QUANTIDADE	OBS.
Piso intertravado - concreto	Colorido a definir	aprox. 337,00 m <sup>2</sup>	retangular
Piso intertravado - concreto	Natural	aprox. 1387,00 m <sup>2</sup>	retangular
Piso intertravado - borracha	Colorido a definir	aprox. 423,00 m <sup>2</sup>	retangular
Piso concreto desempenado	Natural	aprox. 680,00 m <sup>2</sup>	escovado
Seto rolado ou pedrisco 1	Natural	aprox. 3,00 m <sup>2</sup>	
Guia de jardim - concreto	Natural	aprox. 1150,00 m	5 x 20 x 100cm
Poste para iluminação/4 pétalas	250w -vapor metal.	14 unid.	9m galvanizado
Banco de concreto	Colorido a definir	16 unid.	padrão PMV
Banco de madeira (no pergolado)	Verniz naval	08 unid.	c/ encosto
Conjunto mesa/bancos em concreto	Colorido a definir	06 unid.	padrão PMV
Brinquedos parque concreto/madeira	Coloridos a definir	04 unid.	
Rampa PNE	Natural	02 unid.	

### Arborização

- Árvore castanheira - existente
- Árvore frutífera - nova
- Árvore Ipê rosa - nova
- Árvore Resedá - nova
- Árvore existente a remover
- Árvore existente (geral)

### Paisagismo

- Lantana montevidensis (mini lantana amarela)
- Syngonium angustatum
- Strelitzia reginae
- Sica circynalis
- Sica revoluta
- Palmeira Rabo de raposa - nova
- Ixora coccinea (compacta)
- Alpinia purpurata
- Tumera subulata (flor do guarujá)
- Colocasia esculenta (inhame preto)
- Agapanthus africanus (agapanto azul)
- Evolvulus glomeratus (azuzinha)



3 PÚBLICOS

ASSUNTO  
 PROJETO BÁSICO PARA URBANIZAÇÃO DA PRAÇA APAE

Local: Rua Vereador Antônio Bernardi - Recanto dos Pássaros/Jd. Santa Helena - Valinhos - S.P.

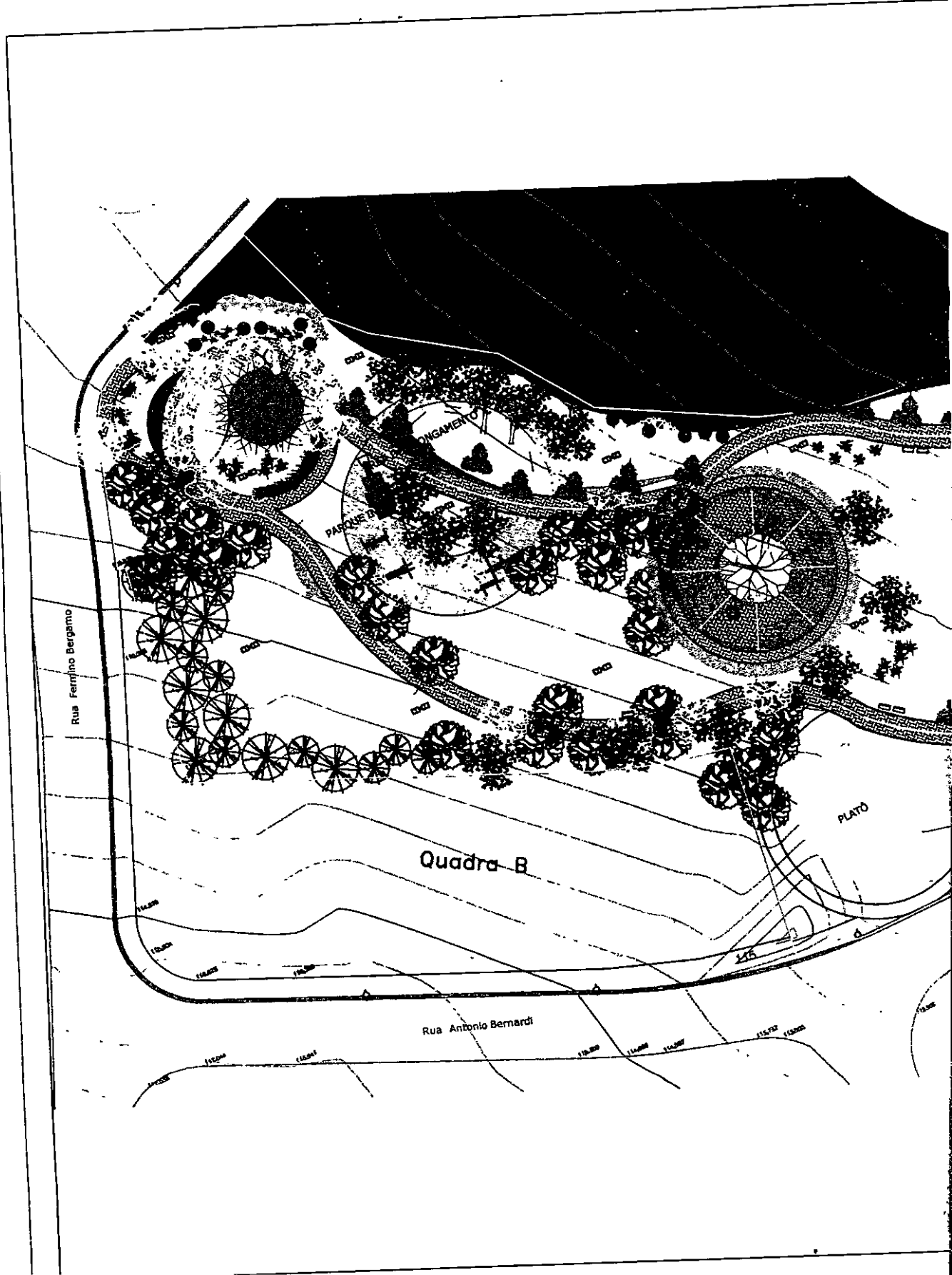



## Memorial Descritivo nº 04/2015-SUPP

**Obra: PROJETO BÁSICO PARA URBANIZAÇÃO DA PRAÇA APAE**

**Local:** Rua Vereador Antônio Bernardi - Recanto dos Pássaros/Jd. Santa Helena – Valinhos / SP.

**Original nº:** 11/15 – SUPP

**Área a ser urbanizada** ~10.000,00 m<sup>2</sup>

### 1- Objeto:

Este memorial tem como objetivo estabelecer diretrizes básicas para a execução de Urbanização da praça acima citada, conforme anteprojeto definido no Original 11/15.

Num primeiro momento deverão ser executados os serviços de acerto topográfico, ajardinamento, arborização, pavimentação (calçada, pista de caminhada, parquinho e área para descanso) e iluminação. Também deverão ser instalados os brinquedos para o parquinho, os equipamentos para alongamento, além de bancos, mesas, lixeiras e gradil de proteção da APP.

O espaço destinado à futura quadra poliesportiva coberta e vestiários, também será neste momento gramado e poderá inclusive ser demarcado como campinho de futebol provisório. Ficará também para a próxima etapa, a execução do pergolado na área de descanso.

### 2- Serviços Preliminares

#### 2.1- Limpeza do terreno e bota-fora

A área a ser ocupada pela obra em questão deverá ser limpa, removendo-se detritos e entulhos com o transporte dos mesmos para o bota-fora. Em caso de dúvida quanto à remoção de qualquer elemento existente, deverá ser contatado o Departamento de Urbanismo / SPMA.

Antes da movimentação de terra, deverão ser removidos alguns indivíduos arbóreos que não fazem parte da área de preservação para possibilitar a urbanização da área. Esse serviço deverá ser autorizado previamente pelo DMA/SPMA e executado e/ou orientado pela SOSP.



## 2.2- Movimentação de Terra

O movimento de terra deverá permitir o nivelamento dos pisos de acordo com as cotas de nível determinadas em projeto. Os cortes e aterros deverão ser executados preferencialmente em sistema de compensação.

Os aterros deverão ser feitos com terra limpa, isentos de matéria orgânica (troncos, raízes, vegetação, etc) e compactados em camadas de no máximo 20 cm. Os cortes do terreno deverão ser executados dentro das normas, prevendo-se os escoramentos necessários à segurança dos operários e funcionários.

Os materiais de corte, quando não aproveitados, deverão ser transportados para locais, conforme indicações da fiscalização da P.M.V. Os taludes, depois de executados, deverão ser protegidos por grama esmeralda ou espécies ornamentais definidas em projeto, para não haver perigo de desmoronamento de terra e erosões e para permitir um bom escoamento das águas pluviais.

## 2.3- Locação da Obra

A obra deverá ser locada com aparelhos de precisão (por topografia) sob a orientação da Secretaria de Planejamento e Meio Ambiente (S.P.M.A.).

Será procedida a locação planimétrica e altimétrica, inclusive sua orientação com relação à linha norte-sul, com os devidos instrumentos de acordo com a implantação (Original nº 11/15-SUPP).

Os lançamentos das medidas serão sobre o gabarito, nivelado e executado com pontaletes e sarrafos firmemente travados e pregados.

Serão aferidos as dimensões, alinhamento, ângulos e quaisquer outras indicações constantes no projeto, com as reais condições encontradas no local. Havendo discrepância, a ocorrência deverá ser comunicada ao Engenheiro Responsável pela fiscalização da obra para as devidas providências.

Na hipótese de serem constatadas incompatibilidades entre a configuração real do terreno e os elementos do projeto e havendo necessidades de alterações no mesmo, os fatos deverão ser comunicados ao Departamento de Urbanismo/SPMA.

## 2.4- Instalação de canteiro

O canteiro de obras será construído em local previamente aprovado pela fiscalização da P.M.V. e deverá possuir instalações adequadas para os responsáveis e para guarda de equipamentos e materiais.

Poderão ser locados containers para este fim, desde que contenham sanitários, local para guarda de materiais e se possível, local para escritório.

*Handwritten signature*



### 3- Pisos

#### 3.1- Calçadas, Rampas e Vagas para Autos:

As calçadas junto às guias das ruas deverão ser executadas em concreto simples, misturado em betoneira, Fck mínimo= 18 Mpa, espessura mínima de 07 cm, com juntas plásticas a cada 2,0 m, formando retângulos perfeitos, superfície com caimento mínimo de 0,5% para os jardins e sarjetas, evitando o empoçamento de águas.

Serão instaladas peças de piso tátil em placa cimentícia de 25x25cm, que deverão ser assentadas ainda na fase de execução da calçada. Verificar os locais de instalação conforme projeto original 11/15 SUPP.

As rampas terão inclinação máxima de 8,10%, possibilitando o acesso aos portadores de necessidades especiais e serão executadas em piso desempenado de concreto, espessura mínima de 7cm, com as larguras indicadas em projeto.

#### 3.2- Calçadas Cimentadas

Nos locais indicados em projeto, executar piso cimentado desempenado e vassourado. Prever guia de jardim em concreto nas laterais destas áreas.

#### 3.3- Piso Intertravado de Borracha

Na área do parquinho, instalar piso de borracha reciclada, intertravado no formato retangular. Prever guia de jardim em concreto em toda a borda desta área. Este piso deverá ser colado em contrapiso de concreto com espessura mínima de 7cm, resultando numa espessura final de 9 a 10cm. A superfície do piso deverá ter um caimento mínimo de 0,5% para os jardins e sarjetas, evitando o empoçamento de águas. O piso de borracha será colorido, em vermelho ou de acordo com a orientação da SPMA.

#### 3.4- Piso de Concreto Intertravado

Nos locais indicados em projeto, formando platôs e pista de caminhada, executar piso de concreto intertravado, padrão retangular, semelhante ao piso do parquinho. Prever guia de jardim em concreto em toda a borda dessas áreas. Este piso deverá ser pigmentado nas cores cinza, vermelho e/ou amarelo, conforme orientação da S.P.M.A.

#### 3.5- Vagas para Autos

O piso a ser executado para a implantação das vagas para autos será em asfalto. As vagas deverão ser demarcadas, sendo duas delas atendendo a NBR 9050. A superfície do piso deverá ter um caimento mínimo de 0,5% para a rua / sarjetas, evitando o empoçamento de águas pluviais.



#### 4- Pergolados

Numa próxima etapa deverão ser instalados pergolados, estruturados em madeira de acordo com o Original nº 11/15- SUPP. Considerar essa execução, deixando a área pronta para receber o equipamento.

#### 5- Instalações

##### 5.1- Instalações Hidráulicas

Deverá ser prevista a instalação de 1 torneira de jardim, junto ao cavalete. As instalações deverão ser executadas dentro das normas técnicas de construção vigentes da ABNT e DAEV.

A tubulação será executada em tubos de P.V.C. soldável e revolto em concreto. Deverão ser realizados testes hidrostáticos para detectar eventuais vazamentos anteriormente a concretagem dos pisos.

##### 5.2- Instalações Elétricas

A entrada de energia deverá ser executada no padrão atual da CPFL e deverá ser compatível com a carga prevista para a praça.

A iluminação deverá ser fornecida e instalada pela contratada, de acordo com a implantação (Original nº 11/15-SUPP), utilizando-se postes galvanizados e flangeados, com 9m de altura, fixados em sapata de concreto, onde serão instaladas luminárias do tipo 4 pétalas com lâmpadas de vapor metálico de 400 watts.

#### 6- Pintura

Toda a madeira usada nas instalações (parquinho, pergolado e etc.), que tiver acabamento natural, deverá receber tratamento com pintura impregnante e preservativa do tipo *staim*, no acabamento incolor.

As madeiras com acabamento colorido, receberão 2 (duas) demãos de tinta esmalte acrílico sobre base seladora, em cores a se definir pela S.P.M.A.



## 7- Tratamento para a área a ser ajardinada

### 7.1-Preparo do solo

Toda área a ser plantada deverá ser limpa e desobstruída de entulhos e dejetos; Deverão ser retirados todo o mato e ervas daninhas, eliminando suas raízes;

Tratar a terra, removendo os torrões, em toda área de plantio;

Cobrir o terreno com uma camada de terra, de espessura mínima de 15cm, para o plantio de forrações ou floreiras;

No caso de gramíneas cobrir o terreno com uma camada de terra para o plantio com espessura mínima de 5cm;

Antes do plantio, deixar a terra regularizada ao nível da implantação do projeto, conforme indicado no projeto topográfico.

### 7.2- Preparo das covas e canteiros

As covas deverão ter as dimensões de 80x80x80cm, para árvores de médio e grande porte, de 60x60x80, para árvores de pequeno porte. Se a terra encontrada no local for de boa qualidade poderá ser aproveitada, caso contrário deverá ser substituída por terra de boa qualidade, livre de pragas e ervas daninhas.

Em ambos os casos adicionar substrato nas seguintes proporções por m<sup>3</sup> de terra:

4 (quatro) latas de húmus;

12 (doze) latas de areia grossa;

24 (vinte e quatro) latas de adubo orgânico (esterco curtido/ bagaço de cana triturada/ tritura de tronco e galhos).

Nas áreas onde serão plantados os maciços de arbustos deverá ser retirada uma camada de terra com profundidade de 25cm, que será substituída por outra terra livre de pragas e ervas daninhas e adubada usando as mesmas proporções indicadas acima.

### 7.3- Plantio de árvores, arbustos e grama:

O plantio deverá ser feito com mudas conforme solicitado, provenientes de viveiros, criteriosamente selecionadas, de boa formação e em condições fito-sanitárias adequadas, as mudas deverão ser preparadas para o plantio de forma que estejam limpas de folhas e outras partes secas e se necessário com poda de raízes sem, contudo, danificar o torrão.

Ao colocar a muda na cova, esta deverá ser envolvida com a terra preparada, conforme item 4.2, mantendo o colo da muda ao nível do terreno.

Após o plantio de todas as mudas, árvores ou arbustos, estas deverão ser regadas abundantemente para o preenchimento dos espaços vazios.

No caso das árvores deverá ser colocado um tutor e/ou um protetor, dependendo de sua localização, conforme projeto.





O plantio da grama deverá ser feito, sobre terreno previamente nivelado e preparado, em placas regulares, justapostas manual mente, recobrimdo totalmente o solo. Após a distribuição as placas deverão ser compactadas moderadamente para melhor contato com o solo.

Para facilitar a pega do gramado, este deverá ser irrigado abundantemente após o plantio, porém ter o cuidado de não afetar o gramado com o excesso de pressão de água.

As regas deverão ser feitas, preferencialmente, no início da manhã ou ao entardecer e não nos horários de maior insolação.

#### **7.4- Preparo de canteiros**

Acomodar o substrato de forma abaulada, de maneira que os canteiros fiquem acima do nível do piso.

Locar os canteiros das plantas com o auxílio de trena, marcando os pontos com estaquinhas de bambu.

Obedecer aos desenhos na escala e formas de projeto.

As mudas deverão ser colocadas nas covas, de tal modo que as raízes fiquem livres. A posição correta é a vertical, de forma que sua base permaneça a alguns centímetros acima do solo. A terra vegetal deve ser cuidadosamente espalhada em torno das raízes para que o ar permaneça disseminado no solo, após a cova preenchida com terra, apertando-se livremente e constituindo-se, em torno do pé da muda, uma espécie de bacia para reter a água da chuva ou rega. A operação deve ser completada envolvendo-se o pé da muda com palha, ou material semelhante, para abriga-lo do sol e diminuir a evaporação do solo.

#### **7.5- Consolidação e Manutenção**

Na ausência de chuvas irrigar diariamente as mudas nos três primeiros meses após o plantio, depois passar a irrigar em dias alternados, lembrando que ela deve ser feita em períodos de menor insolação, e evitando a remoção da terra com o jato de água. Observar que os períodos mais quentes e secos requerem maior frequência de irrigação.

Quando houver necessidade promover o replantio de mudas mortas ou não adaptadas tão logo seja observada a necessidade. As novas mudas deverão ser da mesma espécie, porte e ser plantada no mesmo local da anterior, nesta caso pode-se dispensar a adubação.

Árvores e arbustos devem receber poda de limpeza com remoção de ramos doentes, secos ou quebrados, assim que o problema for diagnosticado ou pelo menos uma vez por semestre, também para remover brotos e ramos laterais baixos para não atrapalharem o desenvolvimento da copa.



A poda do gramado deverá ser periódica, dependendo da rapidez de seu crescimento, remover o resto da grama do local e utilizar como adubo.

Deverá ser feita uma verificação constante da presença de pragas e ervas daninhas, providenciando sua remoção desde a raiz para evitar seu reaparecimento.

De uma maneira geral, todas as espécies vegetais plantadas, deverão ser adubadas anualmente e assegurada sua irrigação.

## 8- Mobiliário

### 8.1- Bancos

Deverão ser instalados conforme indicado em projeto (original 11/15-SUPP).

Serão utilizados bancos de madeira envernizada, estruturados em ferro.

Também serão instalados conjuntos de quatro bancos e mesa de concreto, com tabuleiro de dama impresso no respectivo tampo.

### 8.2- Playground

Será instalado um "playground" no local indicado em projeto. Os brinquedos deverão ser do tipo multifunções estruturados em eucalipto autoclavado e/ou madeira de 1ª qualidade, pintada em cores primárias. Os equipamentos deverão ser previamente aprovados pelo DU/SPMA.

### 8.3 – Alambrados

Ao redor da área de preservação ambiental, deverá ser instalado um gradil de proteção com altura de 2,00m e portão de acesso para manutenção. Os gradis serão do tipo alambrado composto de tela metálica, galvanizada, malha 2, fio 12, fixada em mourões e percintas de concreto com esticadores horizontais a cada 50cm.

## 9- Limpeza Final

Limpeza final da obra, para entrega dos trabalhos, inclui a remoção do entulho, material não aproveitável e/ou de propriedade da contratada, limpeza dos canteiros e das pavimentações externas.

O fornecimento de mão de obra e equipamentos necessários para a execução dos trabalhos de forma tal a se efetivar a entrega final da obra devidamente limpa e desobstruída de todo e qualquer material estranho à mesma é de inteira responsabilidade da contratada.



## 10- Informações complementares

Todos os materiais e a sua aplicação ou instalação deverão obedecer às normas da ABNT (Associação Brasileira de Normas Técnicas) ou outras, específicas para cada caso.

Deverá ser garantida a acessibilidade de pessoas portadoras de necessidades especiais à edificação, espaços, mobiliários e equipamentos de acordo com a NBR 9050.

Os detalhes e especificações que não constarem no projeto e memorial descritivo ou alguma alteração do projeto serão determinados ou alterados de acordo com a S.P.M.A. (Secretaria Planejamento e Meio Ambiente), mediante prévia consulta.

## 11- Inspeção Final

Após o encerramento de todos os serviços da obra, deverá ser feita a inspeção final com a participação conjunta da contratada, fiscalização e a P.M.V. produzindo-se um relatório final, no qual serão apontados todos os eventuais acertos ou complementos de serviços constantes do contrato.

## 12- Responsabilidade Técnica

Deverá constar a A.R.T. recolhida da obra, assumindo a contratada toda a responsabilidade técnica pela sua execução.

Valinhos, 10 de abril de 2015

**Elis Regina Dias O. L. Argenton**  
**Arquiteta e Urbanista**  
**CAU nº 22903-2**

Ao DU,

Conforme solicitação para desenvolvimento de projeto de urbanização, segue estudo preliminar da Praça APAE, para análise e manifestações superiores.

Para a elaboração do projeto de urbanização da referida praça, consideramos os termos da Ata de Reunião às fls. 49, especialmente o que tange a preservação dos recursos naturais incidentes e implantados no local, com intervenções de baixo impacto ambiental;

Dessa forma, o projeto contempla os seguintes itens na sua urbanização:

- Implantação de pista de caminhada a ser executada em piso intertravado drenante;
- Implantação de área com equipamentos para alongamento;
- Implantação de parque infantil;
- Implantação de iluminação e paisagismo com o plantio de espécies arbóreas, arbustos, gramados e forrações; bancos, mesas e lixeiras; pátios pavimentados com piso inter travado drenante;
- Cercamento da área incidente de APP
- Construção de quiosque com conjuntos de mesas/bancos;
- Construção de calçadas no passeio público;
- Implantação de vagas para autos, inclusive para PNE.

Observamos que, apesar da solicitação de pista de caminhada asfaltada, consideramos o uso de material drenante de maneira a atendermos a premissa de preservação ambiental, minimizando dessa forma, a impermeabilização do solo.

Estamos prevendo também a necessidade de remoção de algumas árvores, em sua maioria frutíferas, incidentes em determinados trechos, o que deverá ser previamente analisado e acompanhado pela área competente;

SUPP, em 13 de outubro de 2014.

  
\_\_\_\_\_  
Elis Regina D. O. Lima Argenton

Arquiteta e Urbanista

SUPP / DU / SPMA



Ao DACO,  
Encaminho o presente para continuidade das providências.  
DU, 22 de abril de 2015.

Arq. Larissa T. Stroppa Rovere  
Diretora do D.U./P.S.P.M.A

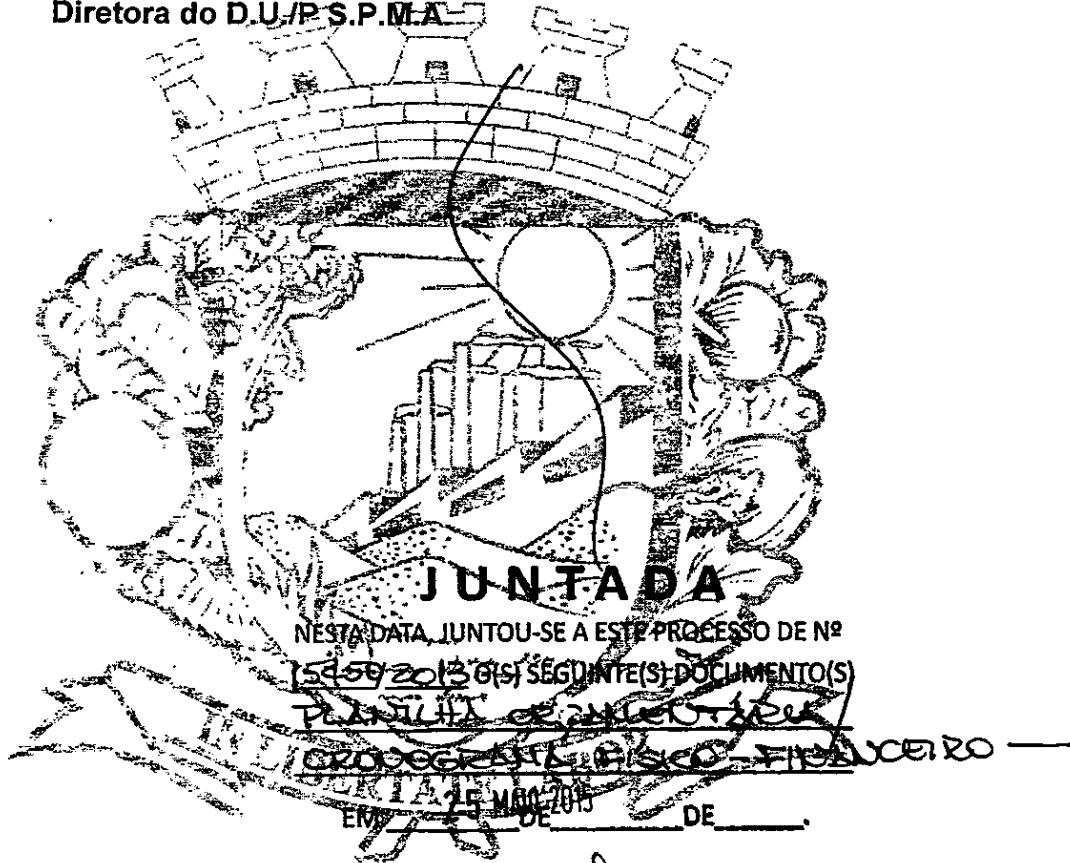

Arq. Mariângela Carvas  
Dept. de Avaliações e Custos Orçamentários  
DIRETORA



**PREFEITURA DO MUNICÍPIO DE VALINHOS**

Obra: URBANIZAÇÃO DA PRAÇA APAE

Local: Rua Vereador Antônio Bernardi - Lot. Jd. Santa Helena - Bairro Capuava - Valinhos / S.P.

Proc. Nº/Ano 15450/2013

PA nº15450/2013

**PLANILHA ORÇAMENTÁRIA**

Data: 20/05/2015

Ref.: Sinapi abr./2015 of desoner.

CPOS Bol. 164

FDE: abr./2015

BDI 24%

Num.	Código	Ud	Resumo	Quant.	Preço (R\$)	Valor (R\$)
<b>Orçamento parcial nº01 - SERVIÇOS PRELIMINARES</b>						
			<b>URBANIZAÇÃO DA PRAÇA APAE - VALINHOS - SP</b>		<b>1.010.835,61</b>	<b>1.010.835,61</b>
			<b>SERVIÇOS PRELIMINARES</b>		<b>257.075,23</b>	<b>257.075,23</b>
1.1	73822/002	M2	LIMPEZA MECANIZADA DE TERRENO COM REMOCAO DE CAMADA VEGETAL, UTILIZANDO MOTONIVELADORA	10.000,00	0,57	5.704,00
1.2	73686	M2	LOCACAO DA OBRA, COM USO DE EQUIPAMENTOS TOPOGRAFICOS, INCLUSIVE TOPOGRAFO E NIVELADOR	10.000,00	21,38	213.776,00
1.3	74209/001	M2	AQUISIÇÃO DE PLACA DE OBRA E ASSENTAMENTO	12,00	465,86	5.590,27
1.4	73847/002	MÊS	ALUGUEL CONTAINER/ESCRIT/WC C/1 VASO/1 LAVAI/1 MIC/4 CHUV LARG=2,20M COMPR=6,20M ALT=2,50M CHAPA AÇO NERV TRAPEZ FORROC/SOL TERMOACUST CHASSIS REFORC PISO COMPENS NAVAL	4,00	667,80	2.671,21
1.5	73847/005	MÊS	ALUGUEL CONTAINER/ESCRIT/WC C/7 VASO/1 LAVAI/1 MIC LARG=2,20m x COMPR=6,20m x ALT=2,50m CHAPA AÇO NERV TRAPEZ FORROC/SOL TERMOACUST. CHASSIS REFORC PISO COMPENS NAVAL INCL INST ELETR/HIDRO-SANIT EXCL TRANSP/CARGA/DESCARGA	4,00	907,13	3.628,54
1.6	74210/001	M2	BARRACAO PARA DEPOSITO EM TABUAS DE MADEIRA, COBERTURA EM FIBROCIMENTO 4mm, INCLUSO PISO ARGAMASSA TRACO 1:6 (CIMENTO E AREIA)	40,00	420,22	16.808,94
1.7	41598	un	ENTRADA PROVISORIA DE ENERGIA ELETRICA AEREA TRIFASICA 40A EM POSTE MADEIRA	1,00	1.027,25	1.027,25
1.8	73801/001	M2	DEMOLIÇÃO DE PISO DE ALTA RESISTENCIA ( Calçada existente )	197,73	26,24	5.188,12
1.9	50705	M3	REMOÇÃO DE ENTULHO DE OBRA COM CAÇAMBA METÁLICA - MATERIAL VOLUMOSO MISTURADO POR ALVENARIA, TERRA, MADEIRA, PAPEL, PLASTICO E METAL	24,72	108,45	2.680,89
<b>Total orçamento parcial nº01 SERVIÇOS PRELIMINARES</b>					<b>257.075,23</b>	<b>257.075,23</b>
<b>Orçamento parcial nº02 - CALÇADAS</b>						
			<b>CALÇADAS (Piso em Concreto desempenado e escovado)</b>		<b>66.687,52</b>	<b>66.687,52</b>
2.1	79480	M3	ESCAVACAO MECANICA CAMPO ABERTO EM SOLO EXCETO ROCHA ATE 2,00M PROFUNDIDADE	65,98	2,16	142,36
2.2	16.02.027	M	GA-01 GUIA LEVE OU SEPARADOR DE PISOS	1150,00	25,04	28.791,83
2.3	74005/001	M3	COMPACTACAO MECANICA, SEM CONTROLE DO GC (C/COMPACTADOR PLACA 400 KG)	65,98	4,91	323,99
2.4	74164/004	M3	LASTRO DE BRITA	19,79	95,07	1.881,45
2.5	73972/001	M3	CONCRETO FCK=25MPA, VIRADO EM BETONEIRA, SEM LANÇAMENTO	65,98	426,45	28.137,07
2.6	74157/004	M3	LANÇAMENTO/APLICACAO MANUAL DE CONCRETO EM FUNDACOES	65,98	112,32	7.410,82
<b>Total orçamento parcial nº02 CALÇADAS</b>					<b>66.687,52</b>	<b>66.687,52</b>
<b>Orçamento parcial nº03 - VAGAS P/ AUTOS E ESTACIONAMENTO</b>						
			<b>VAGAS P/ AUTOS E ESTACIONAMENTO</b>		<b>23.558,87</b>	<b>23.558,87</b>
3.1	74077/001	M2	LOCACAO CONVENCIONAL DE OBRA, ATRAVÉS DE GABARITO DE TABUAS CORRIDAS PONTALETADAS, SEM REAPROVEITAMENTO	275,99	9,23	2.546,17
3.2	85335	M	RETIRADA DE MEIO FIO C/ EMPILHAMENTO E S/ REMOCAO	43,16	7,90	340,91
3.3	79480	M3	ESCAVACAO MECANICA CAMPO ABERTO EM SOLO EXCETO ROCHA ATE 2,00M PROFUNDIDADE	28,98	2,16	62,53
3.4	51008	M3	TRANSPORTE DE SOLO DE 1ª E 2ª CATEGORIA POR CAMINHÃO PARA DISTÂNCIAS SUPERIORES AO 5º KM ATÉ O 10º KM	36,23	10,08	365,24
3.5	540103	M2	ABERTURA E PREPARO DE CAIXA ATÉ 40 CM, COMPACTAÇÃO DO SUBLEITO MÍNIMO DE 95% DO PN E TRANSPORTE ATÉ O RAIO DE 1,0 KM	144,92	14,72	2.133,05
3.6	16.02.027	M	GA-01 GUIA LEVE OU SEPARADOR DE PISOS	77,58	25,04	1.942,32
3.7	540122	M3	BASE DE BICA CORRIDA	28,98	134,40	3.895,02
3.8	74005/001	M3	COMPACTACAO MECANICA, SEM CONTROLE DO GC (C/COMPACTADOR PLACA 400 KG)	28,98	4,91	142,30
3.9	540324	M2	IMPRIMAÇÃO BETUMINOSA IMPERMEABILIZANTE	144,92	5,01	725,99
3.10	540320	M3	CONCRETO ASFÁLTICO USINADO A QUENTE - BINDER	7,25	746,72	5.413,69
3.11	540323	M3	IMPRIMAÇÃO BETUMINOSA LIGANTE	2,17	2,53	5,49
3.12	540321	M3	CAMADA DE ROLAMENTO EM CONCRETO ASFÁLTICO USINADO A QUENTE - (CBUQ)	7,25	585,63	4.245,79
3.13	300604	UNID	SINALIZAÇÃO COM PICTOGRAMA PARA VAGA DE ESTACIONAMENTO EM TINTA FOSCA, PARA PESSOAS COM MOBILIDADE REDUZIDA	2,00	347,49	694,97
3.14	300609	UNID	PLACA DE IDENTIFICAÇÃO PARA ESTACIONAMENTO, COM DESENHO UNIVERSAL DE ACESSIBILIDADE, TIPO PEDESTAL	2,00	522,70	1.045,39
<b>Total orçamento parcial nº03 VAGAS P/ AUTOS E ESTACIONAMENTO</b>					<b>23.558,87</b>	<b>23.558,87</b>
<b>Orçamento parcial nº04 - RAMPA ACESSÍVEL</b>						
			<b>RAMPA ACESSÍVEL</b>		<b>727,91</b>	<b>727,91</b>
4.1	74077/001	M2	LOCACAO CONVENCIONAL DE OBRA, ATRAVÉS DE GABARITO DE TABUAS CORRIDAS PONTALETADAS, SEM REAPROVEITAMENTO	4,34	9,23	40,04
4.2	79480	M3	ESCAVACAO MECANICA CAMPO ABERTO EM SOLO EXCETO ROCHA ATE 2,00M PROFUNDIDADE	0,35	2,16	0,76
4.3	74005/001	M3	COMPACTACAO MECANICA, SEM CONTROLE DO GC (C/COMPACTADOR PLACA 400 KG)	0,87	4,91	4,27
4.4	74164/004	M3	LASTRO DE BRITA	0,13	95,07	12,36

*Handwritten signature*



# PREFEITURA DO MUNICÍPIO DE VALINHOS

Obra: URBANIZAÇÃO DA PRAÇA APAE

Local: Rua Vereador Antônio Bernardi - Lot. Jd. Santa Helena - Bairro Capuava - Valinhos / S.P.

Fis. Nº \_\_\_\_\_ Rubrica \_\_\_\_\_  
Proc. Nº/Ano 15450/2013

PA nº15450/2013

## PLANILHA ORÇAMENTÁRIA

Data: 20/05/2015

Ref.: Sinapi abr./2015 c/ desoner.

CPOS Bol. 164

FDE: abr./2015

BDI 24%

Num.	Código	Ud	Resumo	Quant.	Preço (R\$)	Valor (R\$)
4.5	73994/001	KG	ARMACAO EM TELA DE ACO SOLDADA NERVURADA - I-138, ACO CA-60, 4,2MM, MALHA 10X10CM	9,55	8,11	77,45
4.6	73972/001	M3	CONCRETO FCK=25MPA, VIRADO EM BETONEIRA, SEM LANÇAMENTO	0,43	426,45	183,37
4.7	74157/004	M3	LANÇAMENTO/APLICACAO MANUAL DE CONCRETO EM FUNDACOES	0,43	112,32	43,30
4.8	300403	M2	PISO EM LADRILHO HIDRÁULICO PODOTÁTIL VÁRIAS CORES (25x25x2,5CM), ASSENTADO COM ARGAMASSA MISTA	0,30	105,87	31,76
4.9	16.18.080	UNID	SI-11 SINALIZAÇÃO HORIZONTAL PARA VAGA ACESSIVEL	1,00	329,61	329,61
<b>Total orçamento parcial nº04 RAMPA ACESSIVEL</b>					<b>727,91</b>	<b>727,91</b>

### Orçamento parcial nº05 - PARQUINHO

Num.	Código	Ud	Resumo	Quant.	Preço (R\$)	Valor (R\$)
			<b>PARQUINHO (Piso Intertravado de Borracha)</b>		<b>76.862,06</b>	<b>76.862,06</b>
5.1	74077/001	M2	LOCACAO CONVENCIONAL DE OBRA, ATRAVÉS DE GABARITO DE TABUAS CORRIDAS PONTALETADAS, SEM REAPROVEITAMENTO	323,30	9,23	2.982,64
5.2	16.02.027	M	GA-01 GUIA LEVE OU SEPARADOR DE PISOS	95,20	25,04	2.383,46
5.3	74005/001	M3	COMPACTACAO MECANICA, SEM CONTROLE DO GC (C/COMPACTADOR PLACA 400 KG)	64,66	4,91	317,51
5.4	74164/004	M3	LASTRO DE BRITA	9,70	95,07	922,19
5.5	73972/001	M3	CONCRETO FCK=25MPA, VIRADO EM BETONEIRA, SEM LANÇAMENTO	32,33	426,45	13.787,08
5.6	74157/004	M3	LANÇAMENTO/APLICACAO MANUAL DE CONCRETO EM FUNDACOES	32,33	112,32	3.631,28
5.7	73876/001	M2	PISO DE BORRACHA PASTILHADO, ESPESSURA 7MM, FIXADO COM COLA	323,30	161,03	52.059,84
5.8	350413	M2	BANCO DE MADEIRA SOBRE ALVENARIA (BANCOS DE MADEIRA)	6,00	129,68	778,08
<b>Total orçamento parcial nº05 PARQUINHO</b>					<b>76.862,06</b>	<b>76.862,06</b>

### Orçamento parcial nº06 - PISTA DE CAMINHADA

Num.	Código	Ud	Resumo	Quant.	Preço (R\$)	Valor (R\$)
			<b>PISTA DE CAMINHADA</b>		<b>144.428,02</b>	<b>144.428,02</b>
6.1	21006	M2	LOCAÇÃO DA OBRA	1.387,10	1,09	1.513,60
6.2	16.02.027	M	GA-01 GUIA LEVE OU SEPARADOR DE PISOS	951,92	25,02	23.813,88
6.3	61104	M3	REATERRO MANUAL APOILOADO SEM CONTROLE DE COMPACTAÇÃO	277,42	11,97	3.319,61
6.4	111818	M3	COLCHÃO DE AREIA	69,36	115,92	8.039,88
6.5	540435	M2	PAVIMENTAÇÃO EM LAJOTA DE CONCRETO 35 MPa, ESPESSURA 8 CM, TIPO RETANGULAR, COR VERMELHA, COM REJUNTE EM AREIA	1.387,1	77,67	107.741,05
<b>Total orçamento parcial nº06 - PISTA DE CAMINHADA</b>					<b>144.428,02</b>	<b>144.428,02</b>

### Orçamento parcial nº07 - PERGOLADOS

Num.	Código	Ud	Resumo	Quant.	Preço (R\$)	Valor (R\$)
			<b>PERGOLADOS</b>		<b>58.434,66</b>	<b>58.434,66</b>
			<b>PISOS INTERTRAVADOS</b>		<b>31.936,74</b>	<b>31.936,74</b>
7.1			<b>LOCAÇÃO DA OBRA</b>		<b>1,09</b>	<b>368,21</b>
7.1.1	21006	M2	LOCAÇÃO DA OBRA	337,44	1,09	368,21
7.1.2	16.02.027	M	GA-01 GUIA LEVE OU SEPARADOR DE PISOS	103,66	25,04	2.595,27
7.1.3	61104	M3	REATERRO MANUAL APOILOADO SEM CONTROLE DE COMPACTAÇÃO	67,49	11,97	807,59
7.1.4	111818	M3	COLCHÃO DE AREIA	16,87	115,92	1.955,49
7.1.5	540435	M2	PAVIMENTAÇÃO EM LAJOTA DE CONCRETO 35 MPa, ESPESSURA 8 CM, TIPO RETANGULAR, COR VERMELHA, COM REJUNTE EM AREIA	337,44	77,67	26.210,18
<b>Sub-total - Item nº7.1</b>					<b>31.936,74</b>	<b>31.936,74</b>
			<b>ESTRUTURA DE MADEIRA (Pergolado)</b>		<b>26.497,92</b>	<b>26.497,92</b>
7.2			<b>LOCAÇÃO CONVENCIONAL DE OBRA, ATRAVÉS DE GABARITO DE TABUAS CORRIDAS PONTALETADAS, SEM REAPROVEITAMENTO</b>		<b>9,23</b>	<b>1.382,55</b>
7.2.1	74077/001	M2	LOCAÇÃO CONVENCIONAL DE OBRA, ATRAVÉS DE GABARITO DE TABUAS CORRIDAS PONTALETADAS, SEM REAPROVEITAMENTO	149,86	9,23	1.382,55
7.2.2	72077	M2	ESTRUTURA DE MADEIRA DE LEI, PRIMEIRA QUALIDADE, SERRADA, NAO APARELHADA, VAOS DE ATE 7M (PERGOLADO)	149,86	112,82	16.908,49
7.2.3	84679	M2	PINTURA IMUNIZANTE PARA MADEIRA (TIPO STEIN - ACABAMENTO INCOLOR), DUAS DEMAOS	374,65	21,91	8.208,88
<b>Sub-total - Item 7.2</b>					<b>26.497,92</b>	<b>26.497,92</b>
<b>Total orçamento parcial nº07 PERGOLADOS</b>					<b>58.434,66</b>	<b>58.434,66</b>

### Orçamento parcial nº08 - INSTALAÇÕES HIDRAULICAS

Num.	Código	Ud	Resumo	Quant.	Preço (R\$)	Valor (R\$)
			<b>INSTALAÇÕES HIDRÁULICAS</b>		<b>819,88</b>	<b>819,88</b>
			<b>Água fria</b>			
8.1			<b>HIDROMETRO 5,00M3/H, D=3/4" - FORNECIMENTO E INSTALACAO</b>		<b>1,00</b>	<b>165,68</b>
8.1.1	74217/002	UNID	HIDROMETRO 5,00M3/H, D=3/4" - FORNECIMENTO E INSTALACAO	1,00	165,68	165,68
8.1.2	74218/001	UNID	KIT CAVALETE PVC COM REGISTRO 3/4" - FORNECIMENTO E	1,00	64,95	64,95
8.1.3	74102/001	UNID	CAIXA PARA HIDROMETRO CONCRETO PRE-MOLDADO - FORNECIMENTO E INSTALACAO	1,00	186,73	186,73
8.1.4	86914	M	TORNEIRA CROMADA 1/2" OU 3/4" PARA TANQUE, PA. RÃO MÉDIO - FORNECIMENTO E INSTALAÇÃO. AF_12/2013	1,00	35,97	35,97
8.1.5	89356	M	TUBO, PVC, SOLDÁVEL, DN 25MM, INSTALADO EM RAMAL OU SUB-RAMAL DE ÁGUA - FORNECIMENTO E INSTALACAO	20,00	18,33	366,54
<b>Total orçamento parcial nº08 - INSTALAÇÕES HIDRAULICAS</b>					<b>819,88</b>	<b>819,88</b>

### Orçamento parcial nº09 - INSTALAÇÕES ELÉTRICAS

Num.	Código	Ud	Resumo	Quant.	Preço (R\$)	Valor (R\$)
			<b>INSTALAÇÕES ELÉTRICAS</b>		<b>81.069,91</b>	<b>81.069,91</b>
9.1	09.02.060	UNID	AE-20 ABRIGO E ENTRADA DE ENERGIA (CAIXAS III OU V); BANDEIRANTE/CPFL/ELEKTRO	1,00	2.019,47	2.019,47
9.2	390203	M	CABO DE COBRE DE 6 MM², ISOLAMENTO 750 V - ISOLAÇÃO EM PVC 70°C	75,00	4,45	333,87

*[Handwritten signature]*



# PREFEITURA DO MUNICÍPIO DE VALINHOS

Obra: URBANIZAÇÃO DA PRAÇA APAE

Local: Rua Vereador Antônio Bernardi - Lot. Jd. Santa Helena - Bairro Capuava - Valinhos / S.P.

Proc. Nº/Ano 15450/2013

PA nº15450/2013

## PLANILHA ORÇAMENTÁRIA

Data: 20/05/2015

Ref.: Sinapl abr./2015 cl. desoner.

CPOS Bol. 164

FDE: abr./2015

Num.	Código	Ud	Resumo	Quant.	Preço (R\$)	BDI 24% Valor (R\$)
9.3	381921	M	ELETRODUTO DE PVC CORRUGADO FLEXÍVEL REFORÇADO, DIÂMETRO EXTERNO DE 25 MM	25,00	11,38	284,58
9.4	401010	UNID	CONTATOR DE POTÊNCIA 32 A - 2na+2nf	3,00	279,07	837,22
9.5	380406	M	ELETRODUTO DE FERRO GALVANIZADO, MÉDIO DE 1" - COM ACESSÓRIOS	10,00	28,94	289,42
9.6	74104/001	UNID	CAIXA DE INSPEÇÃO EM ALVENARIA DE TIJOLO MACIÇO 60X60X60CM, REVESTIDA INTERNAMENTE COM BARRA LISA (CIMENTO E AREIA, TRAÇO 1:4) E=2,0CM, COM TAMPA PRÉ-MOLDADA DE CONCRETO E FUNDO DE CONCRETO 15MPA TIPO C - ESCAVAÇÃO E CONFEÇÃO INTERRUPTOR COM 1 TECLA SIMPLES E PLACA	14,00	158,61	2.220,52
9.7	400502	UNID	CHUMBADOR DE AÇO PARA FIXAÇÃO DE POSTE DE AÇO RETO OU CURVO 7 A 9M COM FLANGE - FORNECIMENTO E INSTALACAO	1,00	16,36	16,36
9.8	73855/001	UNID	CHUMBADOR DE AÇO PARA FIXAÇÃO DE POSTE DE AÇO RETO OU CURVO 7 A 9M COM FLANGE - FORNECIMENTO E INSTALACAO	14,00	475,28	6.653,91
9.9	411039	UNID	POSTE TELEFÔNICO RETO EM AÇO SAE 1010/1020 GALVANIZADO A FOGO, ALTURA DE 9,00 M	14,00	1.391,11	19.475,49
9.10	390203	M	CABO DE COBRE DE 6 MM², ISOLAMENTO 750 V - ISOLAÇÃO EM PVC 70°C	420,00	4,45	1.869,67
9.11	400261	UNID	CAIXA DE PASSAGEM EM ALUMÍNIO FUNDIDO À PROVA DE TEMPO, 200 x 200 MM	14,00	74,97	1.049,59
9.12	400604	UNID	CONDULETE METÁLICO DE 3/4"	14,00	30,52	427,23
9.13	411147	UNID	SUORTE TUBULAR DE FIXAÇÃO EM POSTE PARA 4 LUMINÁRIAS TIPO PÉTALA	14,00	113,35	1.586,88
9.14	411110	UNID	LUMINÁRIA RETANGULAR FECHADA PARA ILUMINAÇÃO ESTERNA EM POSTE, TIPO PÉTALA GRANDE	58,00	322,64	18.067,59
9.15	410553	UNID	LÂMPADA DE VAPOR METÁLICO ELIPSOIDAL, BASE E40 DE 400 W	58,00	58,55	3.278,96
9.16	410848	UNID	REATOR ELETROMAGNÉTICO DE ALTO FATOR DE POTÊNCIA, PARA LÂMPADA VAPOR METÁLICO 400 W / 220 V	58,00	92,95	5.205,22
9.17	390203	M	CABO DE COBRE DE 6 MM², ISOLAMENTO 750 V - ISOLAÇÃO EM PVC 70°C	75,00	4,45	333,87
9.18	72935	M	ELETRODUTO DE PVC FLEXÍVEL CORRUGADO DN 25MM (1") FORNECIMENTO E INSTALACAO	461,35	8,28	3.821,45
9.19	390203	M	CABO DE COBRE DE 6 MM², ISOLAMENTO 750 V - ISOLAÇÃO EM PVC 70°C	1.384,05	4,45	6.161,24
9.20	74104/001	UNID	CAIXA DE INSPEÇÃO EM ALVENARIA DE TIJOLO MACIÇO 60X60X60CM, REVESTIDA INTERNAMENTE COM BARRA LISA (CIMENTO E AREIA, TRAÇO 1:4) E=2,0CM, COM TAMPA PRÉ-MOLDADA DE CONCRETO E FUNDO DE CONCRETO 15MPA TIPO C - ESCAVAÇÃO E CONFEÇÃO	45,00	158,61	7.137,38
<b>Total orçamento parcial nº9 INSTALAÇÕES ELÉTRICAS</b>					<b>81.069,91</b>	<b>81.069,91</b>

### Orçamento parcial nº10 - SERVIÇOS COMPLEMENTARES

10		SERVIÇOS COMPLEMENTARES		301.171,55	301.171,55
10.1		PAISAGISMO		224.543,08	224.543,08
10.1.1	16.03.495	UN	ÁRVORE ORNAMENTAL IPÊ-ROXO DE BOLA H=2,00M	14,00	179,23
10.1.2	73967/002	UN	PLANTIO DE RESEDÁ (Lagerstroemia indica), ALTURA MAIOR QUE 2,00M, EM CAVAS DE 80X80X80CM	3,00	106,27
10.1.3	16.03.353	UN	PLANTIO DE FRUTÍFERA H=2,00M	20,00	190,96
10.1.4	340428	UN	PLANTIO DE RABO DE RAPOSA (Wodyetia bifurcata) COM ALTURA ATÉ 50 CM, EM CAVA DE 60X60X60CM	19,00	187,39
10.1.5	340438	UN	ÁRVORE ORNAMENTAL TIPO SICA (Sica circynalis)	24,00	207,35
10.1.6	16.03.317	UN	PLANTIO DE SICA (Sica revoluta)	34,00	49,21
10.1.7	16.03.301	UN	ARBUSTO AVE-DO-PARAÍSO H=0,50 A 0,70M	90,00	72,09
10.1.8	16.03.087	M2	FORRAÇÃO - LANTANA	25,00	56,87
10.1.9	16.03.113	M2	FORRAÇÃO SINGÔNIO	54,00	57,76
10.1.10	16.03.311	UN	PLANTIO DE FLÓR DO GUARUJÁ (Tumera subulata)	369,00	33,12
10.1.11	16.03.308	UN	PLANTIO DE INHAME PRETO (Colocasia esculenta) COM ALTURA ATÉ 50 CM, EM CAVA DE 60X60X60CM	330,00	34,02
10.1.12	16.03.101	M2	PLANTIO DE FORRAÇÃO AZULZINHA	65,00	162,42
10.1.13	16.03.311	UN	PLANTIO DE IXORA-MIDI (Ixora coccinea 'compacta') COM ALTURA ATÉ 50 CM, EM CAVA DE 60X60X60CM	1.260,00	41,70
10.1.14	16.03.096	M2	PLANTIO DE FORRAÇÃO - AGAPANTO	100,00	80,11
10.1.15	85178	UN	PLANTIO DE GENGIBRE VERMELHO (Alpinia purpurata) COM ALTURA 50 A 100CM, EM CAVA DE 60X60X60CM	195,00	33,41
10.1.16	85180	M2	PLANTIO DE GRAMA ESMERALDA EM ROLO	6.580,00	11,48
			<b>Sub-total - Item 10.1</b>	<b>224.543,08</b>	<b>224.543,08</b>
10.2		MOBILIÁRIO		29.327,84	29.327,84
10.2.1	350412	UN	BANCO EM CONCRETO PRÉ-MOLDADO, DIMENSÕES 150 x 45 x 45 CM	16,00	343,02
10.2.2	350413	M2	BANCO DE MADEIRA SOBRE ALVENARIA (BANCOS DE MADEIRA C/ ENCOSTO)	8,00	129,68
10.2.3	350520	UN	BRINQUEDOS PARQUE CONCRETO/MADEIRA (Centro de atividades em madeira rústica)	4,00	3.406,65
10.2.4	350521	UN	CONJUNTO DE MESAS/BANCOS EM CONCRETO	6,00	1.529,24
			<b>Sub-total - Item 10.2</b>	<b>29.327,84</b>	<b>29.327,84</b>
10.3		ALAMBRADO		21.012,63	21.012,63

*Handwritten signature and initials*





# PREFEITURA DO MUNICÍPIO DE VALINHOS

Obra: URBANIZAÇÃO DA PRAÇA APAE

Local: Rua Vereador Antônio Bernardi - Lot.Jd.Santa Helena - Bairro Capuava - Valinhos / S.P.

Fls. Nº 1	Rubrica
Proc. Nº/Ano 15450	2013

PA nº15450/2013

## PLANILHA ORÇAMENTÁRIA

Data: 20/05/2015

Ref.:Sinapi abr./2015 cl/ desoner.

CPOS Bol. 164

FDE: abr./2015

BDI 24%

Num.	Código	Ud	Resumo	Quant.	Preço (R\$)	Valor (R\$)
10.3.1	85172	M	ALAMBRADO EM MOUROES DE CONCRETO "T", ALTURA LIVRE 2M, ESPACADOS A CADA 2M, COM TELA DE ARAME GALVANIZADO, FIO 14 BWG E MALHA QUADRADA 5X5CM	177,71	100,28	17.820,55
10.3.2	74238/002	M2	PORTAO EM TELA ARAME GALVANIZADO N.12 MALHA 2" E MOLDURA EM TUBOS DE ACO COM DUAS FOLHAS DE ABRIR, INCLUSO FERRAGENS (1,60 x 2,10 M)	3,36	950,03	3.192,09
				Sub-total - Item 10.3		21.012,63
10.4			LIMPEZA FINAL DA OBRA		26.288,00	26.288,00
10.4.1	9537	M2	LIMPEZA FINAL DA OBRA	10,000,00	2,63	26.288,00
				Sub-total - Item 10.4		26.288,00
				SERVIÇOS COMPLEMENTARES		301.171,55
				TOTAL		1.010.835,61

Total Orçamento Parcial nº10

*Carvalho*

Arq.ª **Mariângela Carvas**  
 DIRETORA / D.A.C.O. / S.P.M.A.  
 Cau A83756-3

*Eugenio*

Eugenio Kenji Matsumoto  
 Eng.º Civil / D.A.C.O. / S.P.M.A.  
 Crea 0601297927

mai./2015



### CRONOGRAMA FISICO-FINANCEIRO GERAL

Urbanização da Praça APAE

R. Vereador Antonio Bernardi, s/n° - Lot. Santa Helena - Capuava - Valinhos / S.P.

ETAPAS CONSTRUTIVAS	MESES DE EXECUÇÃO				% ETAPA	R\$ ETAPA
	1	2	3	4		
01 Serviços Preliminares	102.830,09	77.122,57	77.122,57		25,43	257.075,23
02 Calçadas	16.671,88	33.343,76	16.671,88		6,60	66.687,52
03 Vagas / Estacionamento	11.779,44	11.779,44			2,33	23.558,87
04 Rampa Acessível	363,96	363,96			0,07	727,91
05 Parquinho		76.862,06			7,60	76.862,06
06 Pista de Caminhada		28.885,60	115.542,42		14,29	144.428,02
07 Pergolados			8.765,20	49.669,46	5,78	58.434,66
08 Instalações Hidráulicas	819,88				0,08	819,88
09 Instalações Elétricas	24.320,97				8,02	81.069,91
10 Serviços Complementares	76.292,89	30.117,16	45.175,73	150.585,78	29,79	301.171,55
<b>Total</b>	232.079,10	258.474,54	279.491,78	240.790,19		1.010.835,61
% Mensal	22,96	25,57	27,55	23,82	100,00	
Valor Acumulado (R\$)	232.079,10	490.553,64	770.045,42	1.010.835,61		1.010.835,61
% Mensal Acumulada	22,96	48,53	76,18	100,00	100,00	

Valinhos, 25 de Maio de 2015.

*Arq. Mariângela Carvas*  
 Dept. de Avaliações e Custos Orçamentários  
 DIRETORA / S.P.M.A.  
 Cau 060129756-3

*Eng. Ken-iti Matsumoto*  
 Dept. de Avaliações e Custos Orçamentários  
 Eng. Civil / S.P.M.A.  
 Crea 0601297927



Proc. nº/ano

15450/2013

À Secretaria de Planejamento e Meio Ambiente,  
Providenciados a planilha orçamentária e cronograma físico-  
financeiro para urbanização da Praça APAE, conforme projeto retro.  
Sugiro, assim, o envio do presente à ciência e novas  
determinações do Exmo.Sr.Prefeito Municipal.  
D.A.C.O., 26 de maio de 2015.



Arq.ª Mariângela Carvas

Dept.º de Avaliações e Custos Orçamentários

DIRETORIA

**AO EXMO SR. PREFEITO**

Ciente das informações e providências adotadas pelas  
áreas técnicas desta Secretaria, encaminho o presente para  
conhecimento e determinação de V.Ex.ª  
S.P.M.A., em 26 de maio de 2015.

**Eng. César André Cruz Barduchi**  
**Secretário de Planejamento**  
**e Meio Ambiente**

**SECRETATE LABOR**



PROCESSO PARALISADO NESTA SECRETARIA E LOCALIZADO NESTA DATA

AO EXMO SR. PREFEITO MUNICIPAL

Sr. Prefeito,

Face ao tempo decorrido e ao encaminhamento sugerido pelo então Secretário de Planejamento e Meio Ambiente, remeto o presente para conhecimento das ações adotadas pelas áreas técnicas desta Secretaria no aguardo novas determinações de V.Ex<sup>a</sup>.

S.P.M.A., em 11 de julho de 2016.

ENGº SILNEY FABIANO MENDES FIORI  
Secretaria de Planejamento e Meio Ambiente  
SECRETÁRIO



Ciente.

Volte à **Secretaria de Planejamento e Meio Ambiente/Arquiteta Elis**, para normal prosseguimento.

GP., em 19 de agosto de 2016.

**ODEISMAR DE BRITO**  
**Chefe do Gabinete**

A D. U.  
PARA OS DEVIDOS FINS  
S.P.M.A., EM 27 AGO 2016

Engº Silney Fabiano Mendes Fiori  
Secretário da S.P.M.A.

**À SPMA,**

Informo que os procedimentos pertinentes ao Departamento de Urbanismo foram finalizados e que o Departamento de Avaliações e Custos Orçamentários executou o orçamento da obra pública em 26 de maio de 2015.

DU, 25 de agosto de 2016.

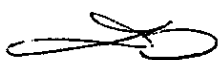

**Arq. Larissa T. Stroppa Rovere**  
**Diretora do DU/ SPMA**



À S.O.S.P.

Providenciado o que competia às áreas de atuação desta Secretaria, encaminho o presente para demais procedimentos.

S.P.M.A., em 26 de agosto de 2016.

**Engº Silney Fabiano Mendes Fiori**  
**Secretário de Planejamento**  
**e Meio Ambiente**

A O DW  
PARA DEMAIS PROVIDÊNCIAS  
S.O.S.P EM 02/09/16

**Wilson Ventura**  
Secretário da SPMAR

À DDU  
para sua realização

**Engº Mariano Prieto Junior**  
Deptº de Infraestrutura Urbana  
Diretor

13 SET. 2016



**PREFEITURA DO MUNICÍPIO DE VALINHOS**  
Estado de São Paulo

Fls. nº	79	Rubrica	
Proc nº/ano	15.450	2013	

**Ao Diretor do D.I.U.**

Ciente do projeto de urbanização da Praça APAE.

Considerando tratar-se de urbanização de praça, com a execução de playground, pista de caminhada, área para descanso, ajardinamento, arborização, sugerimos o envio deste ao DOP e DPJ para conhecimento e continuidade das providências, uma vez que as obras objeto do presente não são atribuições desta área de atuação.

Valinhos, em 13 de setembro de 2016.

Nair K. O. dos Reis  
Diretora da D.D.U.

AO DOP / DPJ  
PARA OS DEVIDOS FINS  
DIU em 13 SET 2016

Engº Mariano Prieto Junior  
Deptº de Infraestrutura Urbana  
Diretor



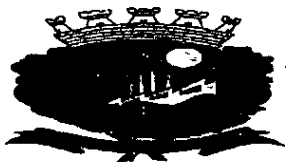

PREFEITURA DE  
**VALINHOS**

Fl nº 80	Rubrica
Processo/Ano: 15450/2013	

## JUNTADA

Nesta data, a pedido do DIU/SOSP juntou-se a este Processo Administrativo nº 15450/2016, o(s) seguinte(s) documento(s):

- Alteração de nome da praça.

D.O.P, em 19 de Setembro de 2016.

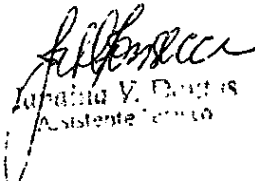
  
Juliana V. Freitas  
Assistente Técnico

81	8
15450/2013	

Valinhos, setembro de 2016.

Ref. Alteração de Nome - pasta 15450/2.013 (13.134/2015 e 17.998/2013).

- 1) Em reunião para abertura da **Associação de moradores dos bairros: Jardins Maria Elidia, Santa Helena e Recanto dos Pássaros II** em acordo com a maioria, os moradores solicitam a prefeitura a alteração do nome de **PRAÇA DA CASTANHEIRA** (protocolo em andamento) para **RESERVA AMBIENTAL DA CASTANHEIRA**.

Os moradores estão se mobilizando para que preservação da área verde seja de interesse comum dos bairros e adjacências.

- 2) Calçada contornando a área verde facilitando a circulação de moradores, carrinhos de bebê, local para caminhada.

- 3) Na área verde seja feita poda das árvores, corte do mato, limpeza de toda área, abertura de caminho entre as ruas para que os moradores possam circular com segurança.

Plantio de novas árvores, flores que não necessitam de cuidado diário como: Primavera, Streliza, Rubia, Alamandra, Exória ... entre outras.

*Kleber Fiorese.*  
Rua Benedita Ap. Mariano, 130  
Rec. dos Pássaros II - Valinhos  
11 4111 1100 99 12 9155 6072



**VALINHOS**

Proc.nº

15150/2013

**REMESSA**

Em 13 de setembro de 2016, faço estes autos conclusos a(o) **DEPARTAMENTO DE INFRA ESTRUTURA URBANA**.

**Jair Florêncio de Lima**  
**Divisão de Protocolo Geral**  
**Diretor**

**AO DOP**  
**PARA DEMAIS PROVIDÊNCIAS**  
**D.I.U., 15 SET. 2016**

**Ederson Alves de Andrade Filho**  
**Divisão de Construção Civil**  
**Diretor**



**VALINHOS**

Proc.n° 15450 / 2013

Ao

DPJ/ SOSP

Em atenção ao PA nº 15450/2013, considerando que o projeto foi desenvolvido pelo SUPP/DU/SPMA.

Considerando que o Memorial Descritivo, Cronograma Físico Financeiro e a Planilha Orçamentária foram elaborados pela SPMA.

Considerando que foi utilizado para a iluminação da Praça lâmpadas a Vapor Metálico de 400w e cabos com proteção de 750 v para ligações enterradas/subterrâneas.

Considerando os esforços da Agência Nacional de Energia Elétrica - ANEEL em Eficiência Energética, que é fazer mais com menos energia.

Considerando a Eficiência Energética uma atividade que busca melhorar o uso das fontes de energia. A utilização racional de energia, consiste em usar de modo eficiente a energia para se obter um melhor resultado.

Sugiro a substituição das lâmpadas de Vapor Metálico para lâmpadas LED (utilizar luminárias LED com potência de 150w como referência), dos cabos elétricos com proteção de 750v para proteção de 0,6/1Kv atendendo a NBR 5410 e conseqüentemente a alteração do Memorial Descritivo e Planilha Orçamentária da obra, para que a praça atenda os esforços da ANEEL sobre Eficiência Energética. Além da implantação de uma tecnologia atual em iluminação, teremos uma economia em manutenção futura. Sugiro ainda o acréscimo do item Projeto Luminotécnico para que a implantação da iluminação seja atendida pela NBR 5101.

Após, sugiro o encaminhamento à SPMA para análise e demais providencias.

D.O.P., 19/09/2016

**Engº Elber Oliveira Silva**

Diretor do Depto de Obras Públicas / S.O.S.P.

CREA 5061920286

15 450/2013

À SOSP

Uma vez ciente e de acordo, sugiro o envio do presente para ciência e novas determinações do Exmo. Sr. Prefeito Municipal.

DPJ - 21/09/2016



Eng.º Agrº Laercio Ronaldo Falsarella  
Diretor Div. Arboriz. E Viveiros de Mudás



**VALINHOS**

Proc.n°

15450/13

AO EXMO SR. PREFEITO MUNICIPAL

PARA DIRETRIZES CONFORME COTA RETRO ÀS FLS. 83.

SOSP, em 21 de setembro de 2016.

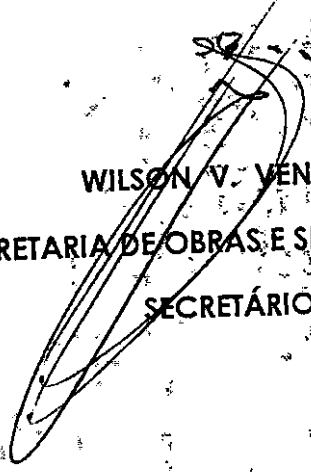
  
WILSON V. VENTURA  
SECRETARIA DE OBRAS E SERVIÇOS PÚBLICOS  
SECRETÁRIO



Ciente.

Após análise deste processo, notadamente o despacho exarado pelo Diretor do Departamento de Obras Públicas – fls. 82, restituo este processo à **Secretaria de Planejamento e Meio Ambiente**, para as regulares providências.

GP., em 29 de setembro de 2016.

**ODEISMAR DE BRITO**  
Chefe do Gabinete

AO D.U.  
PARA OS DEVIDOS FINS  
S.P.M.A., EM 30/SET/2016

Engº Silney Fabiano Mendes Fiori  
Secretário da S.P.M.A.



Ao Gabinete do Prefeito e Gabinete da Vice-  
Prefeita

Analisando este PA n° 15.450/2013 que em anexo contem o PA n° 17.998/2013, ambos referentes à urbanização da Praça APAE, localizada à Rua Vereador Antonio Bernardi - Recanto dos Pássaros / Jardim Santa Helena - Valinhos - SP, informo que:

- a) O projeto de urbanização encontra-se concluído por esta Secretaria;
- b) Foi orçado em Abr/2015 no valor de R\$ 1.010.835,61 (hum milhão e dez mil e oitocentos e trinta e cinco reais e sessenta e um centavos);
- c) Neste valor, não foi considerado a alteração elétrica proposta pelo Diretor de Obras Públicas / SOSP (fl. 82 - 19/09/2016) no qual agrega substituição de lâmpadas e Projeto Luminotécnico.

Considerando a crítica situação financeira em que a PMV encontra-se, opino pela não continuidade deste processo, convocação dos interessados para ciência e posterior arquivamento do mesmo até que a situação financeira da PMV se reestabeleça.

Solicito ainda que, esta convocação, ciência e arquivamento ocorram através do Gabinete da Vice-Prefeita, pois o Gabinete já foi contatado para levantar a situação do processo de urbanização da Praça APAE.

S.P.M.A., em 06 de março de 2017.

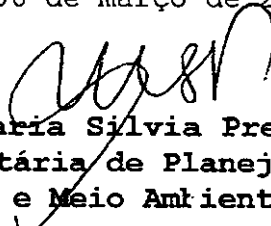
  
Eng<sup>a</sup> Maria Silvia Previtale  
Secretária de Planejamento  
e Meio Ambiente





**PREFEITURA DO MUNICÍPIO DE VALINHOS**  
ESTADO DE SÃO PAULO

Fls. nº 87	Rubrica
Proc. nº /ano 15450/13	

**AO GABINETE DA VICE-PREFEITA**

Uma vez ciente, encaminho o presente processo conforme retro despacho exarado pela senhora Secretário de Planejamento e Meio Ambiente.

GP, em 15 de março de 2017.

**CARLOS ROBERTO TOSTO**  
Chefe do Gabinete do Prefeito



Proc. nº/ano  
15450/13

### TERMO DE JUNTADA

Nesta data, juntou-se a este processo de nº 15450/2013-1, o seguinte documento:

- Edital de Convocação;
- Email enviado a requerente em 28/03/17.

Em, 17 de abril de 2017.

**Ana Paula Teixeira**  
Chefe Seção de Atendimento do Gab. Vice Pref.  
Gabinete do Vice Prefeito

**VALINHOS**

Proc. nº 15450/2013

PREFEITURA DO MUNICÍPIO DE VALINHOS

GABINETE DO VICE-PREFEITO

**EDITAL DE CONVOCAÇÃO**

Pelo presente Edital de Convocação, o Gabinete do Vice-Prefeito **CONVOCA** a requerente do processo abaixo relacionado a comparecer no Gabinete do Vice-Prefeito (Paço Municipal), sito à Rua Antonio Carlos, 301 - centro, no prazo de **05 dias a contar da publicação deste**, para tratar de assunto referente ao mesmo.

- **Processo nº 15450/2013**

**Interessado:** Everaldo Pozzuto - Secretário Mov. Pró-Praça de Esportes.

**Assunto:** Projeto - Urbanização de área publica.

O não comparecimento no prazo estabelecido implicará em que o processo tenha movimentação indicada pelo interesse da municipalidade.

E, para que não se alegue ignorância, é expedido o presente Edital.

Valinhos, 5º de Abril de 2017.



Laís Helena Antonio dos Santos Atoise

Vice-Prefeita

Gabinete do Vice-Prefeito

# ATOS OFICIAIS



consideração.

Israel Ladismir Andreoli  
Diretor  
Dpto de Proteção e Defesa Civil

## GABINETE DO

### VICE-PREFEITO

#### EDITAL DE CONVOCAÇÃO

Pelo presente Edital de Convocação, o Gabinete do Vice-Prefeito **CONVOCA** a reunião do processo abaixo relacionado a comparecer no Gabinete do Vice-Prefeito (Praça Municipal), sito à Rua Antonio Carlos, 301 – centro, no prazo de 05 dias a contar da publicação deste, para tratar de assunto referente ao mesmo.

Processo nº 15450/2013  
Interessados: Everaldo Pozzato – Secretário  
Mov. Pro-Praca de Esportes  
Assunto: Projeto – Urbanização de área pública

O não comparecimento no prazo estabelecido implicará em que o processo tenha movimentação indicada pelo interesse da municipalidade.

E, para que não se alegue ignorância, é expedido o presente Edital.

Valinhos, 5º de Abril de 2017.

Laís Helena Antonio dos Santos Aloise  
Vice-Prefeita  
Gabinete do Vice-Prefeito

## SECRETARIA DE

### ASSUNTOS INTERNOS

Edital nº 02/2017 – SAI

A Secretaria de Assuntos Internos comunica que o servidor abaixo relacionado ficará de plantão para atendimento de situações emergenciais desta Secretaria, durante o mês de ABRIL/2017, conforme Decreto nº 5049/99.

CARLOS ROBERTO COUTO  
(19) 99609-7365

WILLIAM EVARISTO DE OLIVEIRA  
Secretário de Assuntos Internos

#### EDITAL DE NOTIFICAÇÃO Nº 001/2017

A Prefeitura do Município de Valinhos, por intermédio da Divisão de Benefícios, do Departamento de Gestão de Pessoas, da Secretaria de Assuntos Internos, abaixo assinado, NOTIFICA à comparecer nesta Municipalidade no prazo de 05 (cinco) dias úteis os interessados abaixo descritos para tratar de assuntos referente ao plano de assistência

médico.

**Matricula Nome**  
920820 Adelson Alves Do Nascimento  
921087 Ailton Pogefi  
90947 Alberto Jose Pimental Barbosa  
92723 Aldair De Almeida Amancio Da Silva  
92550 Andrea Alves Penteado  
25687 Amineres Pansieri Colombini  
24293 Andressa Ferraz Semionatto  
20775 Antonio Carlos Augusto  
91771 Antonio Carlos Letere  
92106 Antonio De Camargo  
23126 Antonio Lourenço Do Carmo Filho  
91470 Antonio Marques Faria Gonçalves  
91900 Antonio Monsenhor Mesquita  
21327 Aparecida Lourdes Osuna Tostes  
91815 Aparecida De Lourdes Silva Gertrudes

900704 Armando De Souza Oliveira  
920995 Audir Vicente Da Silva  
24985 Bruno Elias Batista  
920839 Celso Fogatto  
920866 Claudio Ferreira Da Silva  
93017 Cleide Maria Alves Ferreira Barreto  
923115 Cleuzza Costa E Souza  
922562 Daniel Martins Da Silva  
21694 Derneval Pereira Dos Santos  
91223 Dilceia Carvalho Musselli  
23156 Edith Camilo  
91528 Edson Roberto Argentoni  
921674 Elis Regina Nallin  
90855 Emília Cardoso  
91265 Epaminondas Franco De Lima  
90803 Ermalindo Gomes  
921777 Ermane Clementino Guimarães  
92311 Fátima Aparecida Da Conceição  
92290 Hilda Deodéciano Lima E Silva  
90709 Ines Apeçida Pereira  
91727 Joao Batista De Oliveira  
92027 Joao Pedro Giardelli  
91754 Jose Ferreira De Moraes  
92118 Jose Pereira Dos Santos  
24492 Liliane Nepomuceno Sousa  
92587 Luciano Borin  
22792 Lucimara Modesti Ribeiro  
922609 Maria Edenise Siqueira Silva  
22058 Maria Eunice Almeida Barão  
921273 Maria Flora Camarini Vieira  
21562 Maria Isabel Vieira  
922202 Maria Jose Marostica Paio  
92659 Maria Madalena Amancio  
90413 Messias Antunes Almeida  
90413 Michelangelo Antonio Mortati Jr  
92559 Mirian Lopes Justino  
64836 Natalia Mascarenhas De Souza  
91484 Nauderi Pereira Da Silva  
24450 Neusa Maria Aparecida Levy  
92558 Newton Roberto Ferreira Vieira  
920241 Nilton Orestes Do Prado  
922315 Nivaldo Ferreira Camargo  
91752 Norberto Gertrudes  
24384 Paulo Sergio Dealindo  
91371 Pedro Passidonio  
92063 Quiteria Aparecida Silva Prado  
90430 Roberto Gomes  
21044 Rogerio Da Silva  
90040 Rosa Da Silva Vasques  
91325 Sebastiao Ferreira Neto  
921476 Selma Tasmu Dos Santos  
922165 Silvana Fernandes Cesarino Silva  
21169 Sivaldo Alves Da Silva  
922598 Sonia Aparecida Do Nascimento  
91519 Sonia Maria Mancarini  
91945 Sueli Pereira Da Cruz  
21738 Tania Carpiní  
921583 Valdeli Alves De Lima  
22995 Valdemir Jose Vieira De Paula

923903 Valdete Aparecida Alves Padua  
920903 Vicente De Paula Madeiros  
923450 Wilson Vicente

Valinhos, 04 de abril de 2017.

Edmilson Vanderlei Barbarini  
Divisão de Benefícios  
Diretor

Carlos Cezar da Silva Felix  
Departamento de Gestão de Pessoas  
Diretor

William Evaristo de Oliveira  
Secretaria de Assuntos Internos  
Secretário

#### DEPARTAMENTO DE PESSOAL

#### RESUMO DAS PORTARIAS JÁ PUBLICADAS NO LOCAL DE COSTUME

##### PORTARIA Nº 15.047 / 2017

considerando as providências levadas a efeito pela Secretaria de Assuntos Internos, resolve:

##### NOMEAR

com fundamento no inciso I, do artigo nº 17 da Lei nº 2.018 de 17 de janeiro de 1986 (Regime Jurídico de Funcionários Públicos do Município de Valinhos) c/c o inciso I do artigo nº 28 da Lei nº 3.182/1998, a seguinte servidora:

**Leticia Telles Rodrigues**, portadora do CPF nº 773.041.797-91 e do RG nº 55.189.074-5, para exercer o cargo de provimento efetivo de Médico Ginecologista Plantonista, Ref. 197, do anexo VIII, da Lei nº 4395/2008, cargo criado pela Lei nº 4395/2008, com suas posteriores alterações, junto à Secretaria da Saúde, a partir de 06 de abril de 2017.

Valinhos, 06 de abril de 2017.

##### PORTARIA Nº 15.048 / 2017 EXONERAR, A PEDIDO

de acordo com o artigo 131, inciso I, da Lei nº 2.018, de 17 de janeiro de 1986 (Regime Jurídico dos Funcionários Públicos do Município de Valinhos) c/c artigo 30, inciso I da Lei nº 3.182/1998, a seguinte servidora:

**Marilda Aparecida Rocha Barbosa Barreto** – Matrícula 25584, portadora do CPF nº 046.596.738-80 e do RG nº 15.450.087-2, do cargo de provimento efetivo de Recepcionista de Saúde, da Secretaria da Saúde, a partir de 21 de março de 2017, em conformidade com os elementos constantes do expediente administrativo Protocolado nº 4869/2017-PMV.

Valinhos, 06 de abril de 2017.

##### PORTARIA Nº 15.049 / 2017 DETERMINAR

ao Departamento de Pessoal, da Secretaria de Assuntos Internos, que apostile o desligamento, a partir de 15 de março de 2017, em virtude da aposentadoria por Tempo de Contribuição e Idade, concedida pelo Instituto

de Previdência Social dos Servidores Municipais de Valinhos – VALIPREV, à ex-servidora **Vânia Cássia Capovilla Eulálio** – matrícula 21871, ocupante do cargo de provimento efetivo de Professor I, da Secretaria da Educação, regido pela Lei Municipal nº 2.018/86 (Regime Jurídico dos Funcionários Públicos do Município de Valinhos), em conformidade com os elementos constantes do expediente administrativo Protocolado nº 4759/2017-PMV.

Valinhos, 06 de abril de 2017.

##### PORTARIA Nº 15.050 / 2017 DETERMINAR

ao Departamento de Pessoal, da Secretaria de Assuntos Internos, que apostile o desligamento, a partir de 1º de abril de 2017, em virtude da aposentadoria por Tempo de Contribuição e Idade, concedida pelo Instituto de Previdência Social dos Servidores Municipais de Valinhos – VALIPREV, à ex-servidora **Ana Lucia Bergamini** – matrícula 20495, ocupante do cargo de provimento efetivo de Professor I, da Secretaria da Educação, regido pela Lei Municipal nº 2.018/86 (Regime Jurídico dos Funcionários Públicos do Município de Valinhos), em conformidade com os elementos constantes do expediente administrativo Protocolado nº 5982/2017-PMV.

Valinhos, 06 de abril de 2017.

##### PORTARIA Nº 15.051 / 2017 PRORROGAR

1. até 31 de março de 2018, os efeitos da Portaria nº 12.962/2013, que concedeu Licença Para Tratar de Interesse Particular, à servidora **Rosilene Amélia de Campos** – Matrícula 22335, ocupante do cargo de provimento efetivo de Professor II - Professor de História, lotada na Secretaria da Educação, em conformidade com os elementos constantes do expediente administrativo Protocolado nº 1643/2013-PMV;

2. até 03 de abril de 2018, os efeitos da Portaria nº 13.607/2014, que concedeu Licença Para Tratar de Interesse Particular, à servidora **Neuranezy dos Santos Souza** – Matrícula 20777, ocupante do cargo de provimento efetivo de Auxiliar de Enfermagem, lotada na Secretaria da Saúde, em conformidade com os elementos constantes do expediente administrativo Protocolado nº 2995/2014-PMV.

Valinhos, 06 de abril de 2017.

##### PORTARIA Nº 15.052 / 2017 DESIGNAR

com fundamento no artigo nº 6, do Anexo XII, inciso XLIX, da Lei nº 4.395, de 29 de dezembro de 2008, o seguinte servidor:

**José Martins Basílio Neto**, ocupante do cargo de provimento efetivo de Motorista de Veículo Leve II, para desempenhar suas funções junto à Secretaria da Saúde, desde 30 de janeiro de 2017, conforme expediente administrativo Protocolado nº 20808/2016-PMV.

**Para:** everaldopoz@hotmail.com

**Data:** 28/03/2017 10:49

Proc. Nº Ano 15450/13

**Assunto:** Processo 15450/13 - Urbanização da Praça APAE

Bom dia Everaldo,

Entro em contato para que o Senhor compareça ao Gabinete da Vice -  
Prefeita para tomar ciência do processo 15450/2013 - Urbanização da Praça  
APAE.

Obrigada,

Ana Paula Teixeira

Gabinete Vice-Prefeita

[gabinetedaviceprefeita@valinhos.sp.gov.br](mailto:gabinetedaviceprefeita@valinhos.sp.gov.br)

Tel.: (19) 3849-8010 / (19) 3849-8011

Cel.: (19) 99310-1519

**Anexados:**

Arquivo: 002 - Edital de  
Convocação 15450-  
13.docx

Tamanho:  
520k

Tipo de Conteúdo:  
application/vnd.openxmlformats-  
officedocument.wordprocessingml



## À SECRETARIA DE PATRIMÔNIO E ARQUIVO

### PÚBLICOS

Considerando o exaurimento do objeto do presente expediente, em conformidade com as disposições constantes no art. 110 do Decreto n° 7.864/11, encaminho estes autos solicitando seu arquivamento.

G.V.P., em 17 de abril de 2017.



Laís Helena Antônio dos S. Aloise

Vice Prefeito